

Ports de Balears
 Autoritat Portuària de Balears

Castell de Sant Carles

CASTELLO MUSEO SAN CARLOS

Cafeteria
 TERRAZA





ZONA A MODIFICAR

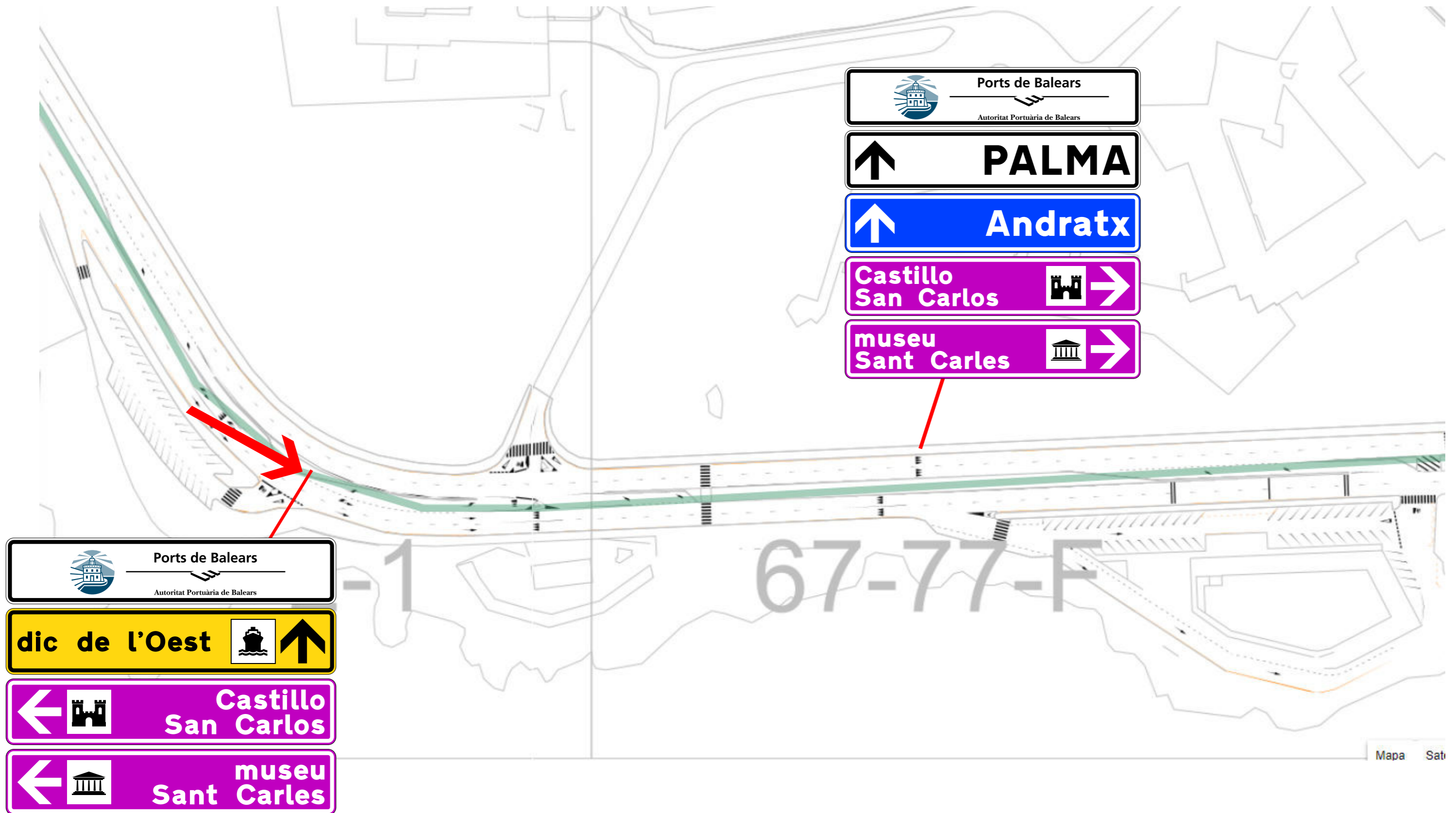



Castillo de San Carlos

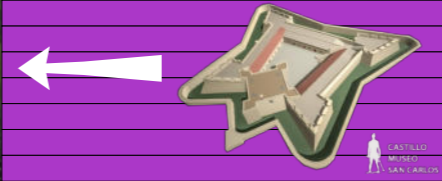

MUSEO

Cafetería

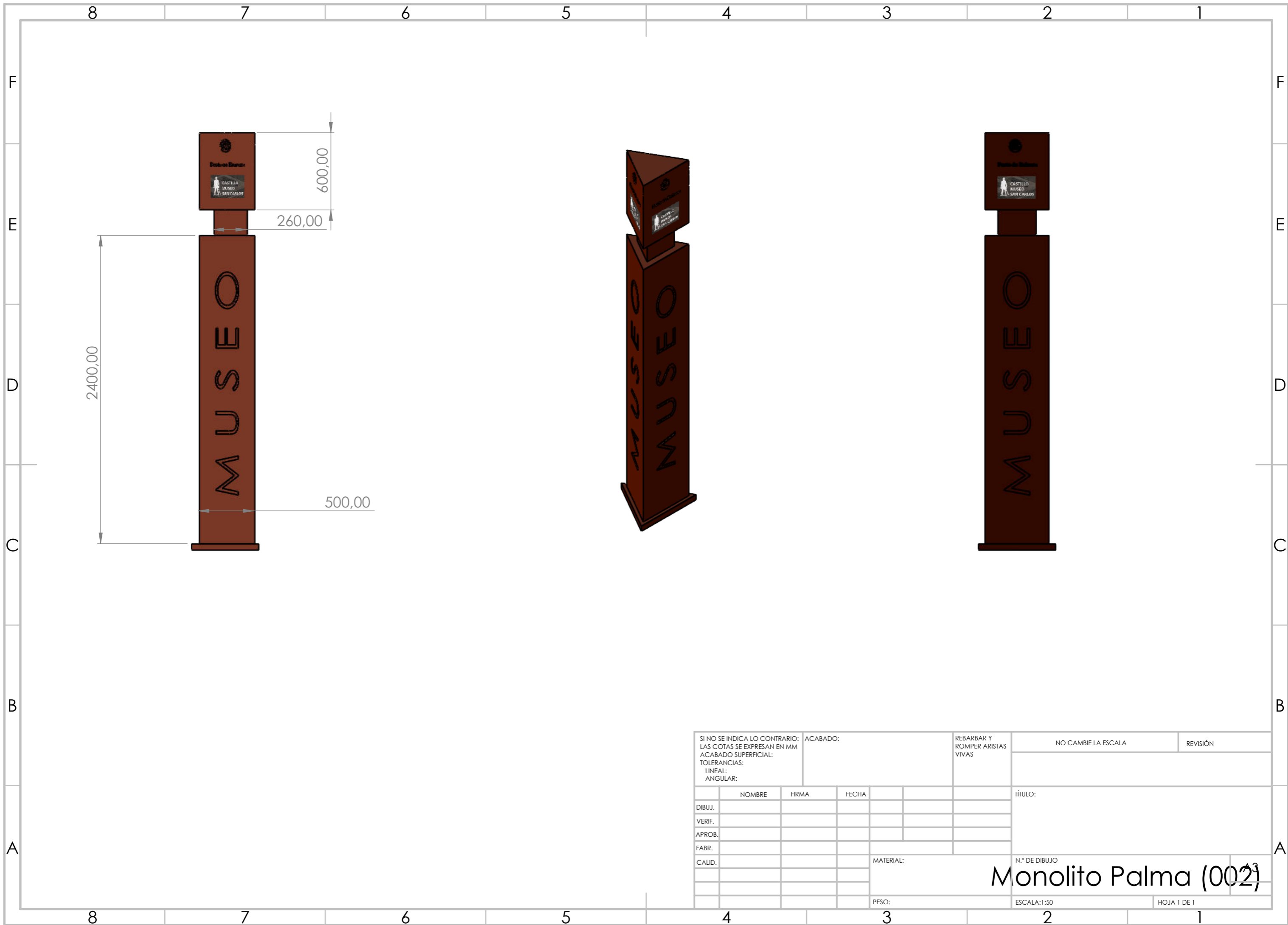

SI NO SE INDICA LO CONTRARIO: LAS COTAS SE EXPRESAN EN MM ACABADO SUPERFICIAL: TOLERANCIAS: LINEAL: ANGULAR:			ACABADO:		REBARBAR Y ROMPER ARISTAS VIVAS		NO CAMBIE LA ESCALA		REVISIÓN		
						TÍTULO:					
DIBUJ.											
VERIF.											
APROB.											
FABR.											
CALID.						MATERIAL:		N.º DE DIBUJO			
						PESO:		Monolito Palma (002) ¹³			
						ESCALA:1:50		HOJA 1 DE 1			

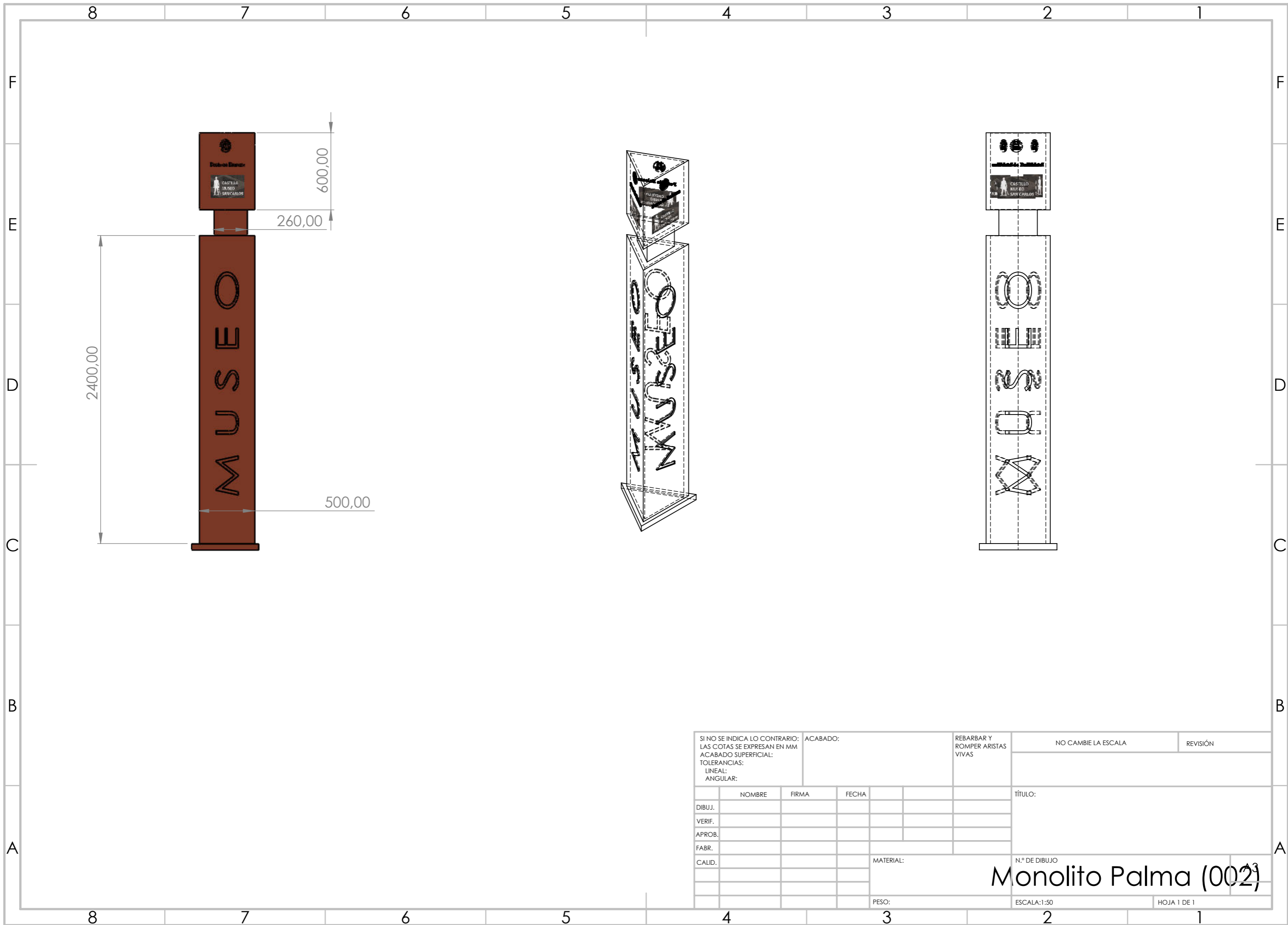

SI NO SE INDICA LO CONTRARIO: LAS COTAS SE EXPRESAN EN MM ACABADO SUPERFICIAL: TOLERANCIAS: LINEAL: ANGULAR:			ACABADO:		REBARBAR Y ROMPER ARISTAS VIVAS		NO CAMBIE LA ESCALA		REVISIÓN		
						TÍTULO:					
DIBUJ.		NOMBRE		FIRMA		FECHA					
VERIF.											
APROB.											
FABR.											
CALID.								MATERIAL:		N.º DE DIBUJO	
								PESO:		Monolito Palma (002) ¹³	
								ESCALA:1:50		HOJA 1 DE 1	

Presupuesto de Señalización del Museo del Castillo de San Carlos en el puerto de Palma

Unidad	Descripción	cantidad	precio unitario	importe	
Trabajos previos y demoliciones					
PA	Retirada de demoliciones y elementos existentes a lugar de acopio o gestor de residuos autorizado, incluso cánon. Se incluye el transporte completo.	1,00	1.500,00 €	1.500,00 €	
Señalética					
Ud.	Monolito fabricado en acero COR-TEN de alta calidad de 4 mm de espesor, formado por tres caras de 2400x500 mm y prolongación superior de 600x400 mm para patrocinio del la APB y del Museo, anclado al pavimento con cimentación de 0,60x0,60x0,60 de homigón del tipo HM-20/B/20/I. Se incluyen todos los trabajos de adecuación del pavimento existente donde se ubica el monolito.	1,00	5.556,25 €	5.556,25 €	
Ud.	Suministro y colocación de cartel de lamas de acero de 3000x1925 RA1 en impresión digital y cogido a poste IPN-120 galvanizado de 6000 mm de altura, anclado al pavimento con excavación de 1,00x0,60x0,60 m y cimentación con hormigón del tipo HM-20/B/20/I. Se incluyen todos los trabajos de adecuación del pavimento existente donde se ubica el cartel.	2,00	5.862,50 €	11.725,00 €	
Ud.	Suministro y colocación de conjunto de 4 carteles de aluminio de 1600x300 mm en cajón abierto reflectante RA1 y cogido a poste aluminio de sección circular de 90x6 mm y altura 4500 mm en color natural, mediante abrazadera de aluminio y anclado al pavimento con excavación de 0,40x0,40x0,60 m, y cimentación con hormigón del tipo HM-20/B/20/I. Se incluyen todos los trabajos de adecuación del pavimento existente donde se ubica el conjunto de cartel.	1,00	2.992,50 €	2.992,50 €	
Ud.	Suministro y colocación de conjunto de 5 carteles de aluminio de 1600x300 mm en cajón abierto reflectante RA1 y cogido a poste aluminio de sección circular de 90x6 mm y altura 4500 mm en color natural, mediante abrazadera de aluminio y anclado al pavimento con excavación de 0,40x0,40x0,60 m y cimentación con hormigón del tipo HM-20/B/20/I. Se incluyen todos los trabajos de adecuación del pavimento existente donde se ubica el conjunto de cartel.	1,00	3.736,25 €	3.736,25 €	
Seguridad y salud					
PA	P.a. de abono íntegro para la seguridad y salud en la obra	1,00	870,00 €	870,00 €	
P.E.M.				26.380,00 €	
			Gastos generales	13,00%	3.429,40 €
			Beneficio Industrial	6,00%	1.582,80 €
TOTAL INVERSION sin IVA				31.392,20 €	
TOTAL INVERSION con IVA				37.984,56 €	