

# INFORME DE ACCESIBILIDAD WEB

SEGUIMIENTO SIMPLIFICADO  
UNE-EN 301549:2022

SITIO WEB

<https://seu.portsdebalears.gob.es/seuapb/index>

Informe emitido bajo demanda

El resumen de resultados reflejados en este informe contiene datos ESTIMADOS. Es SIEMPRE necesaria una revisión manual experta complementando todos los requisitos de UNE-EN 301549:2022. Este documento NO constituye el "Informe de Revisión de la Accesibilidad" que se deberá realizar siguiendo los requisitos del artículo 17 del RD 1112/2018 para las revisiones de accesibilidad.

## ÍNDICE

1.INTRODUCCIÓN	1
1.1.CÓMO UTILIZAR EL INFORME	2
1.2.PASOS A SEGUIR TRAS RECIBIR EL INFORME	3
2.MUESTRA DE PÁGINAS	4
3.RESUMEN DE RESULTADOS	7
3.1.RESULTADOS GLOBALES	7
3.2.PUNTUACIÓN MEDIA Y NIVEL DE ADECUACIÓN ESTIMADO DE CADA PÁGINA	9
3.3.PUNTUACIÓN MEDIA DE VERIFICACIÓN A NIVEL DE SITIO WEB	12
3.4.PUNTUACIONES MEDIAS DE VERIFICACIONES. NIVEL A	13
3.5.PUNTUACIONES MEDIAS DE VERIFICACIONES. NIVEL AA	14
4.RESULTADOS POR VERIFICACIÓN Y PÁGINA	15
4.1.TABLA DE RESULTADOS POR VERIFICACIÓN Y PÁGINA. NIVEL A	16
4.2.TABLA DE RESULTADOS POR VERIFICACIÓN Y PÁGINA. NIVEL AA	18
5.RESULTADOS: PÁGINA 1	20
5.1.INCIDENCIAS.NIVEL DE ADECUACIÓN A	21
5.2.INCIDENCIAS.NIVEL DE ADECUACIÓN AA	25
6.RESULTADOS: PÁGINA 2	26
6.1.INCIDENCIAS.NIVEL DE ADECUACIÓN A	27
6.2.INCIDENCIAS.NIVEL DE ADECUACIÓN AA	32
7.RESULTADOS: PÁGINA 3	33
7.1.INCIDENCIAS.NIVEL DE ADECUACIÓN A	34
7.2.INCIDENCIAS.NIVEL DE ADECUACIÓN AA	38
8.RESULTADOS: PÁGINA 4	39
8.1.INCIDENCIAS.NIVEL DE ADECUACIÓN A	40
8.2.INCIDENCIAS.NIVEL DE ADECUACIÓN AA	46
9.RESULTADOS: PÁGINA 5	47
9.1.INCIDENCIAS.NIVEL DE ADECUACIÓN A	48
9.2.INCIDENCIAS.NIVEL DE ADECUACIÓN AA	51
10.RESULTADOS: PÁGINA 6	52
10.1.INCIDENCIAS.NIVEL DE ADECUACIÓN A	53
10.2.INCIDENCIAS.NIVEL DE ADECUACIÓN AA	58
11.RESULTADOS: PÁGINA 7	59
11.1.INCIDENCIAS.NIVEL DE ADECUACIÓN A	60

11.2.INCIDENCIAS.NIVEL DE ADECUACIÓN AA	64
12.RESULTADOS: PÁGINA 8	65
12.1.INCIDENCIAS.NIVEL DE ADECUACIÓN A	66
12.2.INCIDENCIAS.NIVEL DE ADECUACIÓN AA	70
13.RESULTADOS: PÁGINA 9	71
13.1.INCIDENCIAS.NIVEL DE ADECUACIÓN A	72
13.2.INCIDENCIAS.NIVEL DE ADECUACIÓN AA	77
14.RESULTADOS: PÁGINA 10	78
14.1.INCIDENCIAS.NIVEL DE ADECUACIÓN A	79
14.2.INCIDENCIAS.NIVEL DE ADECUACIÓN AA	82
15.RESULTADOS: PÁGINA 11	83
15.1.INCIDENCIAS.NIVEL DE ADECUACIÓN A	84
15.2.INCIDENCIAS.NIVEL DE ADECUACIÓN AA	88
16.RESULTADOS: PÁGINA 12	89
16.1.INCIDENCIAS.NIVEL DE ADECUACIÓN A	90
16.2.INCIDENCIAS.NIVEL DE ADECUACIÓN AA	94
17.RESULTADOS: PÁGINA 13	95
17.1.INCIDENCIAS.NIVEL DE ADECUACIÓN A	96
17.2.INCIDENCIAS.NIVEL DE ADECUACIÓN AA	101
18.RESULTADOS: PÁGINA 14	102
18.1.INCIDENCIAS.NIVEL DE ADECUACIÓN A	103
18.2.INCIDENCIAS.NIVEL DE ADECUACIÓN AA	104
19.RESULTADOS: PÁGINA 15	105
19.1.INCIDENCIAS.NIVEL DE ADECUACIÓN A	106
19.2.INCIDENCIAS.NIVEL DE ADECUACIÓN AA	111
20.RESULTADOS: PÁGINA 16	112
20.1.INCIDENCIAS.NIVEL DE ADECUACIÓN A	113
20.2.INCIDENCIAS.NIVEL DE ADECUACIÓN AA	118
21.RESULTADOS: PÁGINA 17	119
21.1.INCIDENCIAS.NIVEL DE ADECUACIÓN A	120
21.2.INCIDENCIAS.NIVEL DE ADECUACIÓN AA	125
22.RESULTADOS: PÁGINA 18	126
22.1.INCIDENCIAS.NIVEL DE ADECUACIÓN A	127
22.2.INCIDENCIAS.NIVEL DE ADECUACIÓN AA	131

23.RESULTADOS: PÁGINA 19	132
23.1.INCIDENCIAS.NIVEL DE ADECUACIÓN A	133
23.2.INCIDENCIAS.NIVEL DE ADECUACIÓN AA	139
24.RESULTADOS: PÁGINA 20	140
24.1.INCIDENCIAS.NIVEL DE ADECUACIÓN A	141
24.2.INCIDENCIAS.NIVEL DE ADECUACIÓN AA	146
25.RESULTADOS: PÁGINA 21	147
25.1.INCIDENCIAS.NIVEL DE ADECUACIÓN A	148
25.2.INCIDENCIAS.NIVEL DE ADECUACIÓN AA	152
26.RESULTADOS: PÁGINA 22	153
26.1.INCIDENCIAS.NIVEL DE ADECUACIÓN A	154
26.2.INCIDENCIAS.NIVEL DE ADECUACIÓN AA	159
27.RESULTADOS: PÁGINA 23	160
27.1.INCIDENCIAS.NIVEL DE ADECUACIÓN A	161
27.2.INCIDENCIAS.NIVEL DE ADECUACIÓN AA	166
28.RESULTADOS: PÁGINA 24	167
28.1.INCIDENCIAS.NIVEL DE ADECUACIÓN A	168
28.2.INCIDENCIAS.NIVEL DE ADECUACIÓN AA	173
29.RESULTADOS: PÁGINA 25	174
29.1.INCIDENCIAS.NIVEL DE ADECUACIÓN A	175
29.2.INCIDENCIAS.NIVEL DE ADECUACIÓN AA	180
30.RESULTADOS: PÁGINA 26	181
30.1.INCIDENCIAS.NIVEL DE ADECUACIÓN A	182
30.2.INCIDENCIAS.NIVEL DE ADECUACIÓN AA	183
31.RESULTADOS: PÁGINA 27	184
31.1.INCIDENCIAS.NIVEL DE ADECUACIÓN A	185
31.2.INCIDENCIAS.NIVEL DE ADECUACIÓN AA	189
32.RESULTADOS: PÁGINA 28	190
32.1.INCIDENCIAS.NIVEL DE ADECUACIÓN A	191
32.2.INCIDENCIAS.NIVEL DE ADECUACIÓN AA	196
33.RESULTADOS: PÁGINA 29	197
33.1.INCIDENCIAS.NIVEL DE ADECUACIÓN A	198
33.2.INCIDENCIAS.NIVEL DE ADECUACIÓN AA	203
34.RESULTADOS: PÁGINA 30	204



34.1.INCIDENCIAS.NIVEL DE ADECUACIÓN A	205
34.2.INCIDENCIAS.NIVEL DE ADECUACIÓN AA	209
35.RESULTADOS: PÁGINA 31	210
35.1.INCIDENCIAS.NIVEL DE ADECUACIÓN A	211
36.RESULTADOS: PÁGINA 32	216
36.1.INCIDENCIAS.NIVEL DE ADECUACIÓN A	217
36.2.INCIDENCIAS.NIVEL DE ADECUACIÓN AA	221
37.RESULTADOS: PÁGINA 33	222
37.1.INCIDENCIAS.NIVEL DE ADECUACIÓN A	223
37.2.INCIDENCIAS.NIVEL DE ADECUACIÓN AA	227
38.RESULTADOS: PÁGINA 34	228
38.1.INCIDENCIAS.NIVEL DE ADECUACIÓN A	229
38.2.INCIDENCIAS.NIVEL DE ADECUACIÓN AA	232
39.RESULTADOS: PÁGINA 35	233
39.1.INCIDENCIAS.NIVEL DE ADECUACIÓN A	234
39.2.INCIDENCIAS.NIVEL DE ADECUACIÓN AA	239
40.RESULTADOS: PÁGINA 36	240
40.1.INCIDENCIAS.NIVEL DE ADECUACIÓN A	241
40.2.INCIDENCIAS.NIVEL DE ADECUACIÓN AA	246
41.RESULTADOS: PÁGINA 37	247
41.1.INCIDENCIAS.NIVEL DE ADECUACIÓN A	248
41.2.INCIDENCIAS.NIVEL DE ADECUACIÓN AA	252
42.RESULTADOS: PÁGINA 38	253
42.1.INCIDENCIAS.NIVEL DE ADECUACIÓN A	254
42.2.INCIDENCIAS.NIVEL DE ADECUACIÓN AA	259
43.RESULTADOS: PÁGINA 39	260
43.1.INCIDENCIAS.NIVEL DE ADECUACIÓN A	261
43.2.INCIDENCIAS.NIVEL DE ADECUACIÓN AA	265
44.RESULTADOS: PÁGINA 40	266
44.1.INCIDENCIAS.NIVEL DE ADECUACIÓN A	267
44.2.INCIDENCIAS.NIVEL DE ADECUACIÓN AA	271
45.RESULTADOS: PÁGINA 41	272
45.1.INCIDENCIAS.NIVEL DE ADECUACIÓN A	273
45.2.INCIDENCIAS.NIVEL DE ADECUACIÓN AA	278

46.RESULTADOS: PÁGINA 42	279
46.1.INCIDENCIAS.NIVEL DE ADECUACIÓN A	280
46.2.INCIDENCIAS.NIVEL DE ADECUACIÓN AA	285
47.RESULTADOS: PÁGINA 43	286
47.1.INCIDENCIAS.NIVEL DE ADECUACIÓN A	287
47.2.INCIDENCIAS.NIVEL DE ADECUACIÓN AA	291
48.RESULTADOS: PÁGINA 44	292
48.1.INCIDENCIAS.NIVEL DE ADECUACIÓN A	293
48.2.INCIDENCIAS.NIVEL DE ADECUACIÓN AA	300
49.RESULTADOS: PÁGINA 45	301
49.1.INCIDENCIAS.NIVEL DE ADECUACIÓN A	302
49.2.INCIDENCIAS.NIVEL DE ADECUACIÓN AA	306
50.RESULTADOS: PÁGINA 46	307
50.1.INCIDENCIAS.NIVEL DE ADECUACIÓN A	308
50.2.INCIDENCIAS.NIVEL DE ADECUACIÓN AA	313
51.RESULTADOS: PÁGINA 47	314
51.1.INCIDENCIAS.NIVEL DE ADECUACIÓN A	315
51.2.INCIDENCIAS.NIVEL DE ADECUACIÓN AA	320
52.RESULTADOS: PÁGINA 48	321
52.1.INCIDENCIAS.NIVEL DE ADECUACIÓN A	322
52.2.INCIDENCIAS.NIVEL DE ADECUACIÓN AA	326
53.RESULTADOS: PÁGINA 49	327
53.1.INCIDENCIAS.NIVEL DE ADECUACIÓN A	328
53.2.INCIDENCIAS.NIVEL DE ADECUACIÓN AA	333
54.RESULTADOS: PÁGINA 50	334
54.1.INCIDENCIAS.NIVEL DE ADECUACIÓN A	335
54.2.INCIDENCIAS.NIVEL DE ADECUACIÓN AA	340
55.RESULTADOS: PÁGINA 51	341
55.1.INCIDENCIAS.NIVEL DE ADECUACIÓN A	342
55.2.INCIDENCIAS.NIVEL DE ADECUACIÓN AA	346
56.ANEXO I: METODOLOGÍA DEL OBSERVATORIO	347

## 1. INTRODUCCIÓN

---

El 20 de septiembre de 2018 entraron en vigor la mayoría de las provisiones del nuevo [\*Real Decreto 1112/2018, de 7 de septiembre, sobre accesibilidad de los sitios web y aplicaciones para dispositivos móviles del sector público\*](#) que traspone al ordenamiento jurídico español el [\*Directiva \(UE\) 2016/2102 del Parlamento Europeo y del Consejo, de 26 de octubre de 2016, sobre la accesibilidad de los sitios web y aplicaciones para dispositivos móviles de los organismos del sector público\*](#).

Entre las nuevas medidas puestas en marcha destaca la necesidad de establecimiento de una política de monitorización y reporte del estado de cumplimiento que se desarrolla en virtud del capítulo III sobre control, revisión, seguimiento y presentación de informes del citado Real Decreto. Según el Real Decreto, el Ministerio de Política Territorial y Función Pública, a través de la Secretaría General de Administración Digital, en el marco del [\*Observatorio de Accesibilidad Web\*](#), es el encargado de coordinar y llevar a cabo estas acciones. Actualmente estas competencias han sido transferidas al Ministerio de Asuntos económicos y Transformación digital.

La Comisión Europea ha establecido en la [\*Decisión de Ejecución \(UE\) 2018/1524\*](#), dos métodos de revisión que deberán aplicar los estados miembros, el método simplificado y el método en profundidad.

El Observatorio de Accesibilidad Web ha desarrollado la [\*Metodología de Seguimiento Simplificado UNE-EN 301549:2022\*](#), utilizada por el estado español para aplicar el seguimiento simplificado, desarrollada en base a la norma española UNE-EN 301549:2022 Requisitos de accesibilidad para productos y servicios TIC, que es la traducción española de la norma [\*EN 301549 V3.2.1 \(2021-03\) Requisitos de accesibilidad para los productos y servicios de las TIC\*](#). Estas normas están a su vez alineadas con las WCAG 2.1 del W3C.

Este informe se emite a solicitud del interesado desde el **Servicio de Diagnóstico en línea**. Este servicio ofrece una estimación de la situación de accesibilidad del sitio web basado en la metodología anteriormente indicada.

**Este documento NO constituye el “Informe de revisión de la accesibilidad” que se deberá realizar siguiendo los requisitos del artículo 17 del RD 1112/2018 para las revisiones de accesibilidad.**

## 1.1. CÓMO UTILIZAR EL INFORME

En primer lugar es necesario comentar, que junto con este informe de accesibilidad web, también se recibe un archivo **código\_fuente.zip**, que contiene el código en base al cual se ha realizado la evaluación de accesibilidad y se han detectado los errores. Cuando el informe solicitado es de **Sitio web** o de **Listado de páginas**, el archivo contiene una carpeta por cada página analizada, y dentro de la cual se almacena el código HTML, el archivo CSS y las referencias de la página en cuestión. Cuando el informe solicitado es de **Código fuente**, el archivo contiene el archivo que el usuario ha enviado al servicio de diagnóstico, con el mismo nombre con el que el usuario lo envió.

A continuación, se detalla cómo está organizado el informe actual.

En primer lugar, en función del tipo de análisis solicitado (Código fuente o Sitio Web / Conjunto de URLs), el "apartado 2" será "2. Código fuente analizado" o "2. Muestra de páginas". El apartado *2. Código fuente analizado* indica el nombre del fichero de código fuente analizado. El apartado *2. Muestra de páginas* indica el listado de páginas web analizadas, cuyo número varía en función de la complejidad del sitio web.

El apartado *3 Resumen de resultados* es el apartado clave a leer y procesar en primera instancia, dado que **aporta la vista general de situación del sitio web**. Recoge un resumen de los resultados del informe, indicando la puntuación del sitio web, el nivel de adecuación estimado así como la situación de cumplimiento estimada. También se aporta la Puntuación media de cada página analizada así como la Puntuación media de cada verificación a nivel de sitio web. Este apartado recoge información agregada, ya sea a nivel de sitio web, a nivel de página (indicando la puntuación media de la página agregando el conjunto de verificaciones) o a nivel de verificación (indicando la puntuación media de la verificación agregando la información de todas las páginas).

El apartado *4 Resultados por verificación* es clave para profundizar en el conocimiento de la situación de accesibilidad del sitio web. **Se debe consultar siempre antes de proseguir con la lectura del informe**. Este apartado presenta en modo tabla el valor y la modalidad para cada una de las verificaciones y para cada una de las páginas analizadas. Además, en la última fila de la tabla se recoge la conformidad estimada de cada una de las verificaciones a nivel de sitio web. Estas tablas aportan mucha información, pues permiten obtener una visión rápida de qué verificaciones están fallando y en qué páginas. A partir de esta información, será más sencillo tomar decisiones sobre qué errores corregir antes o qué páginas (o tipo de páginas) concentran la mayor parte de los problemas.

En función de las conclusiones anteriores, se pueden consultar para cada una de las páginas que más nos interesen el apartado *Resultados: Página X*, que muestra información descriptiva de los resultados de cada página, indicando el valor y la modalidad para cada una de las verificaciones. El apartado "Incidencias" aparece solo cuanto existan fallos de accesibilidad. En dicho apartado se muestran las comprobaciones en las que la página web está fallando, junto con su localización exacta dentro del código fuente, una descripción del error y una posible solución. Esto dependerá de la complejidad concreta del error.

## 1.2. PASOS A SEGUIR TRAS RECIBIR EL INFORME

Con el objetivo de ayudar al destinatario de este informe, a continuación se indican los pasos a realizar tras recibir el informe:

- **Corregir los errores de accesibilidad** indicados en este informe en el apartado 'Incidencias' de cada página. **En caso de tener dudas con respecto a la información suministrada en el informe, se puede utilizar para resolverlas el foro disponible en la pestaña “Colaboración”, dentro de la [comunidad de accesibilidad](#).**
- **Solicitar un nuevo informe al servicio de diagnóstico en línea** del Observatorio para verificar la consolidación de los cambios realizados en la fase anterior.

Hasta aquí, se estaría cumpliendo con la mejora de la accesibilidad en el marco del **seguimiento simplificado** establecido en la [Decisión de Ejecución \(UE\) 2018/1524](#) (subconjunto de criterios de conformidad de verificación automática)

En cualquier caso, esta revisión debería ser complementada para considerar **todos los requisitos de accesibilidad de la UNE-EN 301549:2022** tanto de **revisión automática como manual**. Como material de ayuda para complementar la evaluación puede consultar la [Guía de validación de accesibilidad](#) web disponible en el PAe, que entre otras cuestiones, contiene una relación de herramientas gratuitas para apoyarse en la realización de ese proceso.

## 2. MUESTRA DE PÁGINAS

Teniendo en cuenta la complejidad del sitio web, a continuación se detalla la muestra de páginas incluidas en el presente análisis:

Página	URL
Página 1	<a href="https://seu.portsdebalears.gob.es/seuapb/index">https://seu.portsdebalears.gob.es/seuapb/index</a>
Página 2	<a href="https://seu.portsdebalears.gob.es/seuapb/procediment/avanzado/resultados;jsessionid=Lil7EBqG2jFybbFq2BKJY-sy.undefi">https://seu.portsdebalears.gob.es/seuapb/procediment/avanzado/resultados;jsessionid=Lil7EBqG2jFybbFq2BKJY-sy.undefi</a>
Página 3	<a href="https://seu.portsdebalears.gob.es/seuapb/fitxa/1221/formatos-admitidos;jsessionid=Lil7EBqG2jFybbFq2BKJY-sy.undefi">https://seu.portsdebalears.gob.es/seuapb/fitxa/1221/formatos-admitidos;jsessionid=Lil7EBqG2jFybbFq2BKJY-sy.undefi</a>
Página 4	<a href="https://seu.portsdebalears.gob.es/seuapb/fitxa/seccio/5739/1244/embarcacions-esportives?lang=es">https://seu.portsdebalears.gob.es/seuapb/fitxa/seccio/5739/1244/embarcacions-esportives?lang=es</a>
Página 5	<a href="https://seu.portsdebalears.gob.es/seuapb/index#tabs-404">https://seu.portsdebalears.gob.es/seuapb/index#tabs-404</a>
Página 6	<a href="https://seu.portsdebalears.gob.es/seuapb/fitxa/1183/catalogo-de-servicios-electron;jsessionid=Lil7EBqG2jFybbFq2BKJY-sy.undefi">https://seu.portsdebalears.gob.es/seuapb/fitxa/1183/catalogo-de-servicios-electron;jsessionid=Lil7EBqG2jFybbFq2BKJY-sy.undefi</a>
Página 7	<a href="https://seu.portsdebalears.gob.es/seuapb/fitxa/1232/validacion-de-certificados;jsessionid=Lil7EBqG2jFybbFq2BKJY-sy.undefi">https://seu.portsdebalears.gob.es/seuapb/fitxa/1232/validacion-de-certificados;jsessionid=Lil7EBqG2jFybbFq2BKJY-sy.undefi</a>
Página 8	<a href="https://seu.portsdebalears.gob.es/seuapb/fitxa/1244/tablon-de-anuncios;jsessionid=Lil7EBqG2jFybbFq2BKJY-sy.undefi">https://seu.portsdebalears.gob.es/seuapb/fitxa/1244/tablon-de-anuncios;jsessionid=Lil7EBqG2jFybbFq2BKJY-sy.undefi</a>
Página 9	<a href="https://seu.portsdebalears.gob.es/seuapb/fitxa/3201/zona-personal;jsessionid=Lil7EBqG2jFybbFq2BKJY-sy.undefi">https://seu.portsdebalears.gob.es/seuapb/fitxa/3201/zona-personal;jsessionid=Lil7EBqG2jFybbFq2BKJY-sy.undefi</a>
Página 10	<a href="https://seu.portsdebalears.gob.es/seuapb/index#tabs-8355">https://seu.portsdebalears.gob.es/seuapb/index#tabs-8355</a>
Página 11	<a href="https://seu.portsdebalears.gob.es/seuapb/fitxa/1118/registro-de-empresas;jsessionid=Lil7EBqG2jFybbFq2BKJY-sy.undefi">https://seu.portsdebalears.gob.es/seuapb/fitxa/1118/registro-de-empresas;jsessionid=Lil7EBqG2jFybbFq2BKJY-sy.undefi</a>
Página 12	<a href="https://seu.portsdebalears.gob.es/seuapb/fitxa/554/titular-y-responsable;jsessionid=Lil7EBqG2jFybbFq2BKJY-sy.undefi">https://seu.portsdebalears.gob.es/seuapb/fitxa/554/titular-y-responsable;jsessionid=Lil7EBqG2jFybbFq2BKJY-sy.undefi</a>
Página 13	<a href="https://seu.portsdebalears.gob.es/seuapb/procediment/page/16;jsessionid=Lil7EBqG2jFybbFq2BKJY-sy.undefi">https://seu.portsdebalears.gob.es/seuapb/procediment/page/16;jsessionid=Lil7EBqG2jFybbFq2BKJY-sy.undefi</a>
Página 14	<a href="https://seu.portsdebalears.gob.es/sistramitfront/login.html">https://seu.portsdebalears.gob.es/sistramitfront/login.html</a>
Página 15	<a href="https://seu.portsdebalears.gob.es/seuapb/fitxa/19053/clientes-y-proveedores;jsessionid=Lil7EBqG2jFybbFq2BKJY-sy.undefi">https://seu.portsdebalears.gob.es/seuapb/fitxa/19053/clientes-y-proveedores;jsessionid=Lil7EBqG2jFybbFq2BKJY-sy.undefi</a>
Página 16	<a href="https://seu.portsdebalears.gob.es/seuapb/procediment/page/11;jsessionid=Lil7EBqG2jFybbFq2BKJY-sy.undefi">https://seu.portsdebalears.gob.es/seuapb/procediment/page/11;jsessionid=Lil7EBqG2jFybbFq2BKJY-sy.undefi</a>
Página 17	<a href="https://seu.portsdebalears.gob.es/seuapb/procediment/page/15;jsessionid=Lil7EBqG2jFybbFq2BKJY-sy.undefi">https://seu.portsdebalears.gob.es/seuapb/procediment/page/15;jsessionid=Lil7EBqG2jFybbFq2BKJY-sy.undefi</a>
Página 18	<a href="https://seu.portsdebalears.gob.es/seuapb/fitxa/1175/perfil-del-contratante;jsessionid=Lil7EBqG2jFybbFq2BKJY-sy.undefi">https://seu.portsdebalears.gob.es/seuapb/fitxa/1175/perfil-del-contratante;jsessionid=Lil7EBqG2jFybbFq2BKJY-sy.undefi</a>
Página 19	<a href="https://seu.portsdebalears.gob.es/seuapb/fitxa/seccio/3580/1244/subastas">https://seu.portsdebalears.gob.es/seuapb/fitxa/seccio/3580/1244/subastas</a>
Página 20	<a href="https://seu.portsdebalears.gob.es/seuapb/fitxa/5808/embarcaciones-de-recreo;jsessionid=Lil7EBqG2jFybbFq2BKJY-sy.undefi">https://seu.portsdebalears.gob.es/seuapb/fitxa/5808/embarcaciones-de-recreo;jsessionid=Lil7EBqG2jFybbFq2BKJY-sy.undefi</a>
Página 21	<a href="https://seu.portsdebalears.gob.es/seuapb/fitxa/20676/servicio-de-cita-previa;jsessionid=Lil7EBqG2jFybbFq2BKJY-sy.undefi">https://seu.portsdebalears.gob.es/seuapb/fitxa/20676/servicio-de-cita-previa;jsessionid=Lil7EBqG2jFybbFq2BKJY-sy.undefi</a>
Página 22	<a href="https://seu.portsdebalears.gob.es/seuapb/fitxa/seccio/1250/1244/recursos-humanos">https://seu.portsdebalears.gob.es/seuapb/fitxa/seccio/1250/1244/recursos-humanos</a>
Página 23	<a href="https://seu.portsdebalears.gob.es/seuapb/fitxa/1238/uso-de-la-sede-electronica;jsessionid=Lil7EBqG2jFybbFq2BKJY-sy.undefi">https://seu.portsdebalears.gob.es/seuapb/fitxa/1238/uso-de-la-sede-electronica;jsessionid=Lil7EBqG2jFybbFq2BKJY-sy.undefi</a>
Página 24	<a href="https://seu.portsdebalears.gob.es/seuapb/fitxa/1203/normativa-de-la-sede-electronica;jsessionid=Lil7EBqG2jFybbFq2BKJY-sy.undefi">https://seu.portsdebalears.gob.es/seuapb/fitxa/1203/normativa-de-la-sede-electronica;jsessionid=Lil7EBqG2jFybbFq2BKJY-sy.undefi</a>
Página 25	<a href="https://seu.portsdebalears.gob.es/seuapb/fitxa/22105/codigos-dir3">https://seu.portsdebalears.gob.es/seuapb/fitxa/22105/codigos-dir3</a>



Página 26	<a href="https://seu.portsdebalears.gob.es/sistfront/protected/init.do?language=es&amp;modelo=APB006INGEN&amp;version=1">https://seu.portsdebalears.gob.es/sistfront/protected/init.do?language=es&amp;modelo=APB006INGEN&amp;version=1</a>
Página 27	<a href="https://seu.portsdebalears.gob.es/seuapb/fitxa/1175/perfil-del-contratante">https://seu.portsdebalears.gob.es/seuapb/fitxa/1175/perfil-del-contratante</a>
Página 28	<a href="https://seu.portsdebalears.gob.es/seuapb/fitxa/1227/sistemas-de-firma-electronica;jsessionid=Lil7EBqG2jFybbFq2BKJY-sy.undefined">https://seu.portsdebalears.gob.es/seuapb/fitxa/1227/sistemas-de-firma-electronica;jsessionid=Lil7EBqG2jFybbFq2BKJY-sy.undefined</a>
Página 29	<a href="https://seu.portsdebalears.gob.es/seuapb/procediment/texto;jsessionid=Lil7EBqG2jFybbFq2BKJY-sy.undefined">https://seu.portsdebalears.gob.es/seuapb/procediment/texto;jsessionid=Lil7EBqG2jFybbFq2BKJY-sy.undefined</a>
Página 30	<a href="https://seu.portsdebalears.gob.es/seuapb/fitxa/1812/consejo-de-administracion;jsessionid=Lil7EBqG2jFybbFq2BKJY-sy.undefined">https://seu.portsdebalears.gob.es/seuapb/fitxa/1812/consejo-de-administracion;jsessionid=Lil7EBqG2jFybbFq2BKJY-sy.undefined</a>
Página 31	<a href="https://seu.portsdebalears.gob.es/seuapb/fitxa/541/catalogo-de-procedimientos;jsessionid=Lil7EBqG2jFybbFq2BKJY-sy.undefined">https://seu.portsdebalears.gob.es/seuapb/fitxa/541/catalogo-de-procedimientos;jsessionid=Lil7EBqG2jFybbFq2BKJY-sy.undefined</a>
Página 32	<a href="https://seu.portsdebalears.gob.es/seuapb/fitxa/34527/procedimiento-gc-2020-09-res;jsessionid=ZrZUAwQ-DOKylfHTT7TEPaU6.undefined?desdeTablon=true">https://seu.portsdebalears.gob.es/seuapb/fitxa/34527/procedimiento-gc-2020-09-res;jsessionid=ZrZUAwQ-DOKylfHTT7TEPaU6.undefined?desdeTablon=true</a>
Página 33	<a href="https://seu.portsdebalears.gob.es/seuapb/fitxa/1049/accesibilidad;jsessionid=ZrZUAwQ-DOKylfHTT7TEPaU6.undefined">https://seu.portsdebalears.gob.es/seuapb/fitxa/1049/accesibilidad;jsessionid=ZrZUAwQ-DOKylfHTT7TEPaU6.undefined</a>
Página 34	<a href="https://seu.portsdebalears.gob.es/concsv/">https://seu.portsdebalears.gob.es/concsv/</a>
Página 35	<a href="https://seu.portsdebalears.gob.es/seuapb/fitxa/1183/catalogo-de-servicios-electron;jsessionid=ZrZUAwQ-DOKylfHTT7TEPaU6.undefined">https://seu.portsdebalears.gob.es/seuapb/fitxa/1183/catalogo-de-servicios-electron;jsessionid=ZrZUAwQ-DOKylfHTT7TEPaU6.undefined</a>
Página 36	<a href="https://seu.portsdebalears.gob.es/seuapb/procediment/resultados/-1;jsessionid=ZrZUAwQ-DOKylfHTT7TEPaU6.undefined">https://seu.portsdebalears.gob.es/seuapb/procediment/resultados/-1;jsessionid=ZrZUAwQ-DOKylfHTT7TEPaU6.undefined</a>
Página 37	<a href="https://seu.portsdebalears.gob.es/seuapb/fitxa/20676/servicio-de-cita-previa;jsessionid=ZrZUAwQ-DOKylfHTT7TEPaU6.undefined">https://seu.portsdebalears.gob.es/seuapb/fitxa/20676/servicio-de-cita-previa;jsessionid=ZrZUAwQ-DOKylfHTT7TEPaU6.undefined</a>
Página 38	<a href="https://seu.portsdebalears.gob.es/seuapb/fitxa/seccio/1250/next;jsessionid=ZrZUAwQ-DOKylfHTT7TEPaU6.undefined">https://seu.portsdebalears.gob.es/seuapb/fitxa/seccio/1250/next;jsessionid=ZrZUAwQ-DOKylfHTT7TEPaU6.undefined</a>
Página 39	<a href="https://seu.portsdebalears.gob.es/seuapb/fitxa/1232/validacion-de-certificados;jsessionid=ZrZUAwQ-DOKylfHTT7TEPaU6.undefined">https://seu.portsdebalears.gob.es/seuapb/fitxa/1232/validacion-de-certificados;jsessionid=ZrZUAwQ-DOKylfHTT7TEPaU6.undefined</a>
Página 40	<a href="https://seu.portsdebalears.gob.es/seuapb/fitxa/1118/registro-de-empresas;jsessionid=ZrZUAwQ-DOKylfHTT7TEPaU6.undefined">https://seu.portsdebalears.gob.es/seuapb/fitxa/1118/registro-de-empresas;jsessionid=ZrZUAwQ-DOKylfHTT7TEPaU6.undefined</a>
Página 41	<a href="https://seu.portsdebalears.gob.es/seuapb/fitxa/3201/zona-personal;jsessionid=ZrZUAwQ-DOKylfHTT7TEPaU6.undefined">https://seu.portsdebalears.gob.es/seuapb/fitxa/3201/zona-personal;jsessionid=ZrZUAwQ-DOKylfHTT7TEPaU6.undefined</a>
Página 42	<a href="https://seu.portsdebalears.gob.es/seuapb/fitxa/8356/datos-abiertos;jsessionid=ZrZUAwQ-DOKylfHTT7TEPaU6.undefined">https://seu.portsdebalears.gob.es/seuapb/fitxa/8356/datos-abiertos;jsessionid=ZrZUAwQ-DOKylfHTT7TEPaU6.undefined</a>
Página 43	<a href="https://seu.portsdebalears.gob.es/seuapb/fitxa/2692/tasas-y-tarifas-portuarias;jsessionid=ZrZUAwQ-DOKylfHTT7TEPaU6.undefined">https://seu.portsdebalears.gob.es/seuapb/fitxa/2692/tasas-y-tarifas-portuarias;jsessionid=ZrZUAwQ-DOKylfHTT7TEPaU6.undefined</a>
Página 44	<a href="https://seu.portsdebalears.gob.es/apbcitaprevia/">https://seu.portsdebalears.gob.es/apbcitaprevia/</a>
Página 45	<a href="https://seu.portsdebalears.gob.es/seuapb/fitxa/32876/fondos-next-generation;jsessionid=ZrZUAwQ-DOKylfHTT7TEPaU6.undefined">https://seu.portsdebalears.gob.es/seuapb/fitxa/32876/fondos-next-generation;jsessionid=ZrZUAwQ-DOKylfHTT7TEPaU6.undefined</a>
Página 46	<a href="https://seu.portsdebalears.gob.es/seuapb/fitxa/7796/condiciones-datos-abiertos;jsessionid=ZrZUAwQ-DOKylfHTT7TEPaU6.undefined">https://seu.portsdebalears.gob.es/seuapb/fitxa/7796/condiciones-datos-abiertos;jsessionid=ZrZUAwQ-DOKylfHTT7TEPaU6.undefined</a>
Página 47	<a href="https://seu.portsdebalears.gob.es/seuapb/fitxa/seccio/1250/34527/recursos-humano;jsessionid=ZrZUAwQ-DOKylfHTT7TEPaU6.undefined">https://seu.portsdebalears.gob.es/seuapb/fitxa/seccio/1250/34527/recursos-humano;jsessionid=ZrZUAwQ-DOKylfHTT7TEPaU6.undefined</a>
Página 48	<a href="https://seu.portsdebalears.gob.es/seuapb/fitxa/34527/procedimiento-gc-2020-09-res;jsessionid=ZrZUAwQ-DOKylfHTT7TEPaU6.undefined?desdeTablon=true#tabs-8355">https://seu.portsdebalears.gob.es/seuapb/fitxa/34527/procedimiento-gc-2020-09-res;jsessionid=ZrZUAwQ-DOKylfHTT7TEPaU6.undefined?desdeTablon=true#tabs-8355</a>
Página 49	<a href="https://seu.portsdebalears.gob.es/seuapb/fitxa/1460/organigrama">https://seu.portsdebalears.gob.es/seuapb/fitxa/1460/organigrama</a>
Página 50	<a href="https://seu.portsdebalears.gob.es/seuapb/read/tab/;jsessionid=ZrZUAwQ-DOKylfHTT7TEPaU6.undefined">https://seu.portsdebalears.gob.es/seuapb/read/tab/;jsessionid=ZrZUAwQ-DOKylfHTT7TEPaU6.undefined</a>
Página 51	<a href="https://seu.portsdebalears.gob.es/seuapb/fitxa/560/aviso-legal;jsessionid=ZrZUAwQ-DOKylfHTT7TEPaU6.undefined">https://seu.portsdebalears.gob.es/seuapb/fitxa/560/aviso-legal;jsessionid=ZrZUAwQ-DOKylfHTT7TEPaU6.undefined</a>

El análisis se ha ejecutado con la siguiente configuración:

- Origen: <https://seu.portsdebalears.gob.es/seuapb/index>
- Forma de selección de páginas: aleatoria

- Complejidad: Alta
  - Profundidad 5
  - Amplitud 10
- Selección restringida a directorio: No
- Comprobación de enlaces rotos: Sí
- Metodología Seguimiento Simplificado UNE-EN 301549:2022



### 3. RESUMEN DE RESULTADOS

#### 3.1. RESULTADOS GLOBALES

En este apartado se muestran los resultados globales del sitio web calculados de acuerdo a la metodología actual del Observatorio de Accesibilidad Web. Los resultados calculados son los siguientes:

La **puntuación media del sitio web** refleja la cantidad de verificaciones de accesibilidad que se satisfacen correctamente, ya sean de nivel de adecuación A o AA. Por lo tanto, cuanto más alta sea la puntuación, más verificaciones de accesibilidad se están cumpliendo.

El **nivel de adecuación estimado** del sitio web (No válido, A o AA) está relacionado con el nivel de adecuación de las verificaciones que se satisfacen. Si los fallos se concentran en verificaciones de nivel de adecuación A, el nivel de adecuación estimado será 'No válido' aunque la puntuación media del sitio web sea alta.

La **situación de cumplimiento estimada** del sitio web (No conforme, Parcialmente conforme o Plenamente conforme) está relacionada con la conformidad (No aplica, Conforme o No conforme) de cada una de las verificaciones a nivel de sitio web.

Los datos reflejados son ESTIMATIVOS. Para conocer la situación REAL es SIEMPRE necesaria una revisión manual experta complementando todos los requisitos de UNE-EN 301549:2022.

	Resultado
Puntuación media del sitio web	8.45
Nivel de adecuación estimado	AA
Situación de cumplimiento estimada	Parcialmente conforme

A continuación se muestra la distribución de páginas según el nivel de adecuación estimado (No válido, A o AA).

**Distribución de páginas según el Nivel de adecuación estimado**

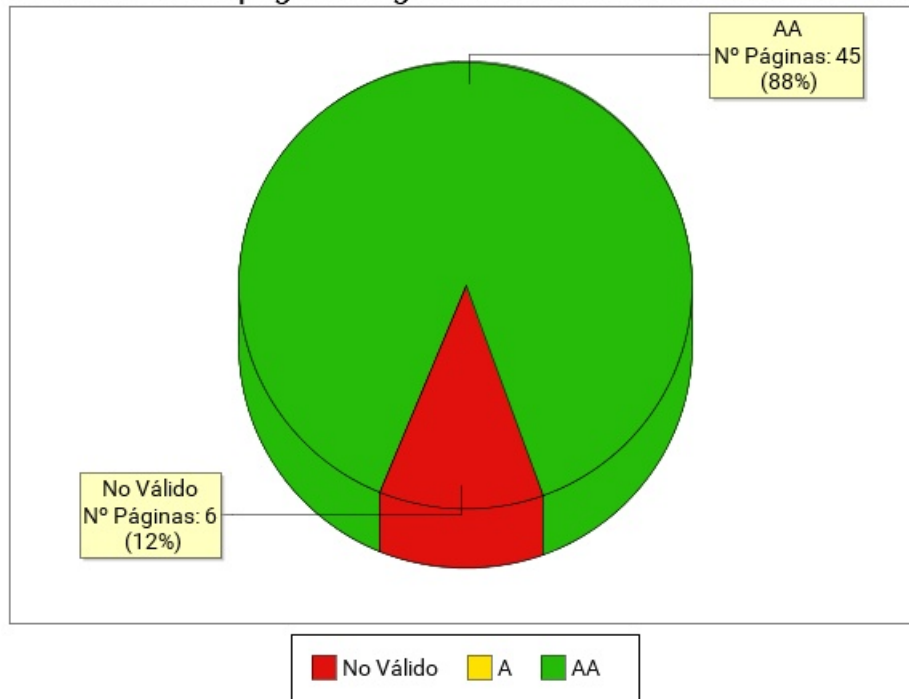

Nivel de adecuación estimado	Número de páginas	Porcentaje de páginas
AA	45	88.24%
A	0	0%
No Válido	6	11.76%

### 3.2. PUNTUACIÓN MEDIA Y NIVEL DE ADECUACIÓN ESTIMADO DE CADA PÁGINA

Se muestra a continuación de forma esquemática el resultado obtenido en el análisis individual de cada página, indicando la Puntuación Media de Página (PMP) y el grado de adecuación en cada caso.

En el eje X de la gráfica se muestran las páginas analizadas en el sitio web, mientras que el eje Y representa la puntuación obtenida por cada una de ellas. Además, la barra de puntuación de cada página indica mediante el código de color "Rojo - Amarillo - Verde", el grado de adecuación obtenido (No Válido, A, AA).

**Puntuación media y Nivel de adecuación estimado de página**



Página	Puntuación Media	Nivel de adecuación estimado
<a href="#">Página 1</a>	8.9	AA
<a href="#">Página 2</a>	8.4	AA
<a href="#">Página 3</a>	8.9	AA
<a href="#">Página 4</a>	8.4	AA
<a href="#">Página 5</a>	8.9	AA
<a href="#">Página 6</a>	8.4	AA
<a href="#">Página 7</a>	8.9	AA
<a href="#">Página 8</a>	8.9	AA
<a href="#">Página 9</a>	8.4	AA
<a href="#">Página 10</a>	8.9	AA
<a href="#">Página 11</a>	8.4	AA
<a href="#">Página 12</a>	8.9	AA
<a href="#">Página 13</a>	8.4	AA
<a href="#">Página 14</a>	8.8	AA
<a href="#">Página 15</a>	8.4	AA
<a href="#">Página 16</a>	8.4	AA
<a href="#">Página 17</a>	8.4	AA
<a href="#">Página 18</a>	8.9	AA
<a href="#">Página 19</a>	7.9	No Válido
<a href="#">Página 20</a>	8.4	AA
<a href="#">Página 21</a>	8.4	AA
<a href="#">Página 22</a>	8.4	AA
<a href="#">Página 23</a>	8.4	AA
<a href="#">Página 24</a>	8.4	AA
<a href="#">Página 25</a>	8.0	No Válido
<a href="#">Página 26</a>	8.8	AA
<a href="#">Página 27</a>	8.9	AA
<a href="#">Página 28</a>	8.4	AA
<a href="#">Página 29</a>	8.4	AA
<a href="#">Página 30</a>	9.0	AA
<a href="#">Página 31</a>	8.9	AA
<a href="#">Página 32</a>	8.9	AA
<a href="#">Página 33</a>	8.9	AA
<a href="#">Página 34</a>	7.2	No Válido
<a href="#">Página 35</a>	8.4	AA
<a href="#">Página 36</a>	7.9	No Válido
<a href="#">Página 37</a>	8.4	AA

Página	Puntuación Media	Nivel de adecuación estimado
<i>Página 38</i>	7.9	No Válido
<i>Página 39</i>	8.9	AA
<i>Página 40</i>	8.4	AA
<i>Página 41</i>	8.4	AA
<i>Página 42</i>	8.4	AA
<i>Página 43</i>	8.9	AA
<i>Página 44</i>	4.7	No Válido
<i>Página 45</i>	8.9	AA
<i>Página 46</i>	8.4	AA
<i>Página 47</i>	8.4	AA
<i>Página 48</i>	8.9	AA
<i>Página 49</i>	8.5	AA
<i>Página 50</i>	7.9	AA
<i>Página 51</i>	8.9	AA

### 3.3. PUNTUACIÓN MEDIA DE VERIFICACIÓN A NIVEL DE SITIO WEB

A continuación se presentan, a nivel de sitio web, la puntuación media de cada verificación agregando los resultados de todas las páginas analizadas, en primer lugar para las verificaciones de nivel de adecuación A y en segundo lugar para las verificaciones de nivel de adecuación AA.

El eje X de las gráficas representa cada una de las verificaciones analizadas en un nivel de adecuación, y el eje Y presenta la Puntuación Media de verificación (PMV) obtenida agregando los resultados de todas las páginas analizadas. Aquellas verificaciones con una puntuación más baja son las que presentan mayores problemas de accesibilidad y sobre las cuáles habrá que concentrar los esfuerzos de mejora. Los valores "NP - No puntúa" indican que no hay ningún elemento de ese tipo analizable en la muestra y, por lo tanto, no suponen problemas de accesibilidad.

### 3.3.1. PUNTUACIONES MEDIAS DE VERIFICACIONES. NIVEL A

Puntuación media de verificación. Nivel de adecuación A

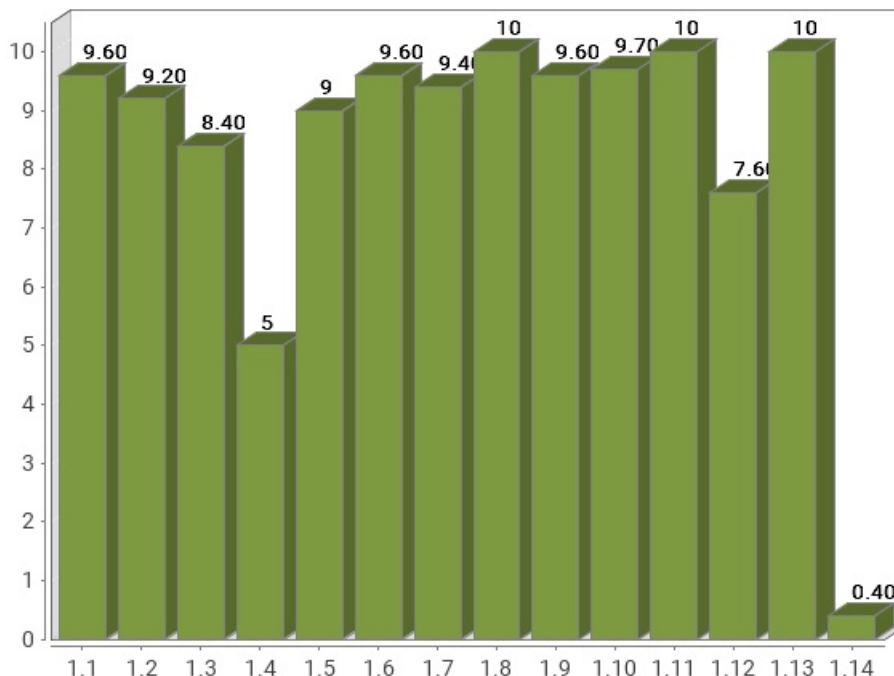

Verificación	Puntuación media
1.1 Existencia de alternativas textuales	9.60
1.2 Uso de encabezados	9.20
1.3 Uso de listas	8.40
1.4 Tablas de datos	5
1.5 Agrupación estructural	9
1.6 Separación de contenido y presentación	9.60
1.7 Identificación del idioma principal	9.40
1.8 Navegación con javascript accesible y control de usuario	10
1.9 Formularios y etiquetas	9.60
1.10 Formularios y estructura	9.70
1.11 Título de página y de marcos	10
1.12 Enlaces descriptivos	7.60
1.13 Cambios de contexto	10
1.14 Compatibilidad	0.40
<b>Puntuación Media A</b>	<b>8.39</b>

### 3.3.2. PUNTUACIONES MEDIAS DE VERIFICACIONES. NIVEL AA

Puntuación media de verificación. Nivel de adecuación AA

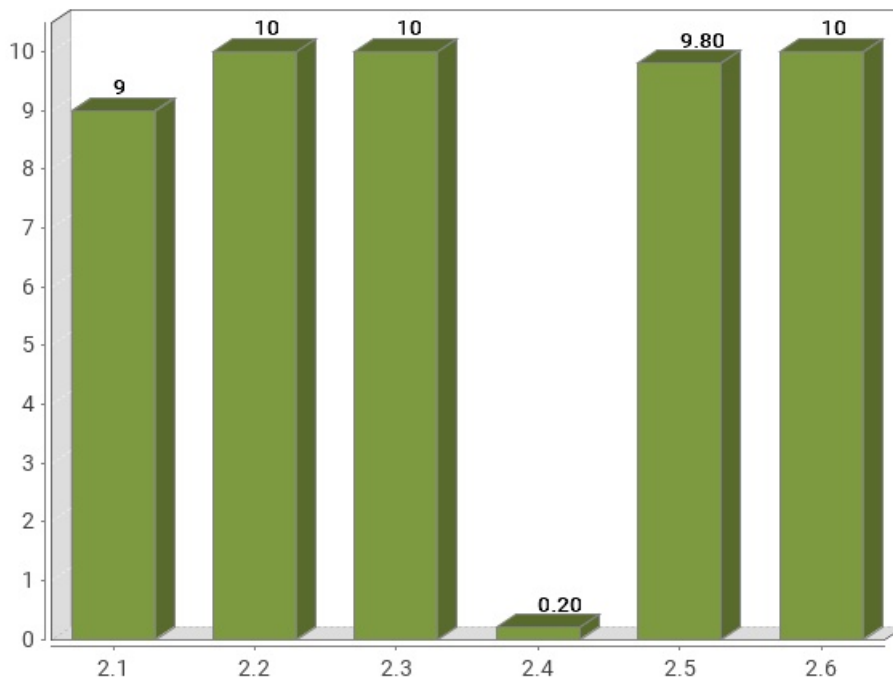

Verificación	Puntuación media
2.1 Identificación de los cambios de idioma	9
2.2 Legibilidad y contraste	10
2.3 Maquetación adaptable	10
2.4 Múltiples vías de navegación	0.20
2.5 Independencia del dispositivo	9.80
2.6 Navegación consistente	10
Puntuación Media AA	8.17



## 4. RESULTADOS POR VERIFICACIÓN Y PÁGINA

---

En este apartado se presenta en modo tabla el **Valor** y la **Modalidad** de cada una de las verificaciones recogidas en la metodología del observatorio y para cada una de las páginas analizadas.

Además, la última fila de cada tabla recoge la **Conformidad** estimada de cada verificación a nivel de sitio web.

Por lo tanto, se puede ver de forma rápida y visual en qué páginas hay que **concentrar esfuerzos** para mejorar los resultados del observatorio (aquellas con **modalidad Falla o puntuación cero**).

Una página tendrá **Valor "0"** y **Modalidad "Pasa"** cuando tenga algún problema menor de accesibilidad. Esto quiere decir que hay algún aspecto que corregir pero este no es tan grave como para asignarle modalidad "Falla". Para mejorar la accesibilidad los primeros esfuerzos se deben enfocar en solucionar los problemas que originan modalidad "Falla".

#### 4.1. TABLA DE RESULTADOS POR VERIFICACIÓN Y PÁGINA. NIVEL A

Página	1.1	1.2	1.3	1.4	1.5	1.6	1.7	1.8	1.9	1.10	1.11	1.12	1.13	1.14
<i>Página 1</i>	1 P	1 P	1 P	- P	1 P	1 P	1 P	1 P	1 P	1 P	1 P	1 P	1 P	0 F
<i>Página 2</i>	1 P	1 P	1 P	- P	1 P	1 P	1 P	1 P	1 P	1 P	1 P	0 F	1 P	0 F
<i>Página 3</i>	1 P	1 P	1 P	- P	1 P	1 P	1 P	1 P	1 P	1 P	1 P	1 P	1 P	0 F
<i>Página 4</i>	1 P	1 P	1 P	- P	0 F	1 P	1 P	1 P	1 P	1 P	1 P	1 P	1 P	0 F
<i>Página 5</i>	1 P	1 P	1 P	- P	1 P	1 P	1 P	1 P	1 P	1 P	1 P	1 P	1 P	0 F
<i>Página 6</i>	1 P	1 P	0 F	- P	1 P	1 P	1 P	1 P	1 P	1 P	1 P	1 P	1 P	0 F
<i>Página 7</i>	1 P	1 P	1 P	- P	1 P	1 P	1 P	1 P	1 P	1 P	1 P	1 P	1 P	0 F
<i>Página 8</i>	1 P	1 P	1 P	- P	1 P	1 P	1 P	1 P	1 P	1 P	1 P	1 P	1 P	0 F
<i>Página 9</i>	1 P	1 P	0 F	- P	1 P	1 P	1 P	1 P	1 P	1 P	1 P	1 P	1 P	0 F
<i>Página 10</i>	1 P	1 P	1 P	- P	1 P	1 P	1 P	1 P	1 P	1 P	1 P	1 P	1 P	0 F
<i>Página 11</i>	1 P	1 P	1 P	- P	1 P	1 P	1 P	1 P	1 P	1 P	1 P	1 P	1 P	0 F
<i>Página 12</i>	1 P	1 P	1 P	- P	1 P	1 P	1 P	1 P	1 P	1 P	1 P	1 P	1 P	0 F
<i>Página 13</i>	1 P	1 P	1 P	- P	1 P	1 P	1 P	1 P	1 P	1 P	1 P	0 F	1 P	0 F
<i>Página 14</i>	1 P	0 F	1 P	- P	1 P	1 P	1 P	1 P	- P	- P	1 P	1 P	1 P	1 P
<i>Página 15</i>	1 P	1 P	1 P	- P	1 P	1 P	1 P	1 P	1 P	1 P	1 P	0 F	1 P	0 F
<i>Página 16</i>	1 P	1 P	1 P	- P	1 P	1 P	1 P	1 P	1 P	1 P	1 P	0 F	1 P	0 F
<i>Página 17</i>	1 P	1 P	1 P	- P	1 P	1 P	1 P	1 P	1 P	1 P	1 P	0 F	1 P	0 F
<i>Página 18</i>	1 P	1 P	1 P	- P	1 P	1 P	1 P	1 P	1 P	1 P	1 P	1 P	1 P	0 F
<i>Página 19</i>	1 P	1 P	1 P	- P	0 F	1 P	1 P	1 P	1 P	1 P	1 P	0 F	1 P	0 F
<i>Página 20</i>	1 P	1 P	0 F	- P	1 P	1 P	1 P	1 P	1 P	1 P	1 P	1 P	1 P	0 F
<i>Página 21</i>	1 P	1 P	1 P	- P	1 P	1 P	1 P	1 P	1 P	1 P	1 P	1 P	1 P	0 F
<i>Página 22</i>	1 P	1 P	1 P	- P	1 P	1 P	1 P	1 P	1 P	1 P	1 P	0 F	1 P	0 F
<i>Página 23</i>	1 P	1 P	0 F	- P	1 P	1 P	1 P	1 P	1 P	1 P	1 P	1 P	1 P	0 F
<i>Página 24</i>	1 P	1 P	1 P	- P	0 F	1 P	1 P	1 P	1 P	1 P	1 P	1 P	1 P	0 F
<i>Página 25</i>	1 P	1 P	1 P	0 F	1 P	1 P	1 P	1 P	0 F	1 P	1 P	1 P	1 P	0 F
<i>Página 26</i>	1 P	0 F	1 P	- P	1 P	1 P	1 P	1 P	- P	- P	1 P	1 P	1 P	1 P
<i>Página 27</i>	1 P	1 P	1 P	- P	1 P	1 P	1 P	1 P	1 P	1 P	1 P	1 P	1 P	0 F
<i>Página 28</i>	1 P	1 P	0 F	- P	1 P	1 P	1 P	1 P	1 P	1 P	1 P	1 P	1 P	0 F
<i>Página 29</i>	1 P	1 P	1 P	- P	1 P	1 P	1 P	1 P	1 P	1 P	1 P	0 F	1 P	0 F
<i>Página 30</i>	1 P	1 P	1 P	1 P	1 P	1 P	1 P	1 P	1 P	1 P	1 P	1 P	1 P	0 F
<i>Página 31</i>	1 P	1 P	1 P	- P	1 P	1 P	1 P	1 P	1 P	0 F	1 P	1 P	1 P	0 F
<i>Página 32</i>	1 P	1 P	1 P	- P	1 P	1 P	1 P	1 P	1 P	1 P	1 P	1 P	1 P	0 F
<i>Página 33</i>	1 P	1 P	1 P	- P	1 P	1 P	1 P	1 P	1 P	1 P	1 P	1 P	1 P	0 F
<i>Página 34</i>	1 P	0 F	- P	- P	1 P	0 F	0 F	1 P	1 P	1 P	1 P	1 P	1 P	0 F
<i>Página 35</i>	1 P	1 P	0 F	- P	1 P	1 P	1 P	1 P	1 P	1 P	1 P	1 P	1 P	0 F

Página	1.1	1.2	1.3	1.4	1.5	1.6	1.7	1.8	1.9	1.10	1.11	1.12	1.13	1.14
<a href="#">Página 36</a>	0 F	1 P	1 P	- P	1 P	1 P	1 P	1 P	1 P	1 P	1 P	0 F	1 P	0 F
<a href="#">Página 37</a>	1 P	1 P	1 P	- P	1 P	1 P	1 P	1 P	1 P	1 P	1 P	1 P	1 P	0 F
<a href="#">Página 38</a>	1 P	1 P	1 P	- P	0 F	1 P	1 P	1 P	1 P	1 P	1 P	0 F	1 P	0 F
<a href="#">Página 39</a>	1 P	1 P	1 P	- P	1 P	1 P	1 P	1 P	1 P	1 P	1 P	1 P	1 P	0 F
<a href="#">Página 40</a>	1 P	1 P	1 P	- P	1 P	1 P	1 P	1 P	1 P	1 P	1 P	1 P	1 P	0 F
<a href="#">Página 41</a>	1 P	1 P	0 F	- P	1 P	1 P	1 P	1 P	1 P	1 P	1 P	1 P	1 P	0 F
<a href="#">Página 42</a>	0 F	1 P	1 P	- P	1 P	1 P	1 P	1 P	1 P	1 P	1 P	1 P	1 P	0 F
<a href="#">Página 43</a>	1 P	1 P	1 P	- P	1 P	1 P	1 P	1 P	1 P	1 P	1 P	1 P	1 P	0 F
<a href="#">Página 44</a>	1 P	0 F	1 P	- P	0 F	0 F	0 F	1 P	0 F	0.5 P	1 P	0 F	1 P	0 F
<a href="#">Página 45</a>	1 P	1 P	1 P	- P	1 P	1 P	1 P	1 P	1 P	1 P	1 P	1 P	1 P	0 F
<a href="#">Página 46</a>	1 P	1 P	0 F	- P	1 P	1 P	1 P	1 P	1 P	1 P	1 P	1 P	1 P	0 F
<a href="#">Página 47</a>	1 P	1 P	1 P	- P	1 P	1 P	1 P	1 P	1 P	1 P	1 P	0 F	1 P	0 F
<a href="#">Página 48</a>	1 P	1 P	1 P	- P	1 P	1 P	1 P	1 P	1 P	1 P	1 P	1 P	1 P	0 F
<a href="#">Página 49</a>	1 P	1 P	1 P	0 F	1 P	1 P	1 P	1 P	1 P	1 P	1 P	1 P	1 P	0 F
<a href="#">Página 50</a>	1 P	1 P	1 P	- P	1 P	1 P	0 F	1 P	1 P	1 P	1 P	1 P	1 P	0 F
<a href="#">Página 51</a>	1 P	1 P	1 P	- P	1 P	1 P	1 P	1 P	1 P	1 P	1 P	1 P	1 P	0 F
Sitio web	C	C	NC	NC	C	C	C	C	C	C	C	NC	C	NC

**Modalidad de Verificación en una página**

-: Valor No Puntúa  
 1: Valor 1  
 0: Valor 0  
 P: Modalidad PASA  
 F: Modalidad FALLA

**Conformidad de verificación en el sitio web**

C: Conforme  
 NC: No conforme  
 NA: No aplica

**Verificaciones**

1.1 Existencia de alternativas textuales  
 1.2 Uso de encabezados  
 1.3 Uso de listas  
 1.4 Tablas de datos  
 1.5 Agrupación estructural  
 1.6 Separación de contenido y presentación  
 1.7 Identificación del idioma principal  
 1.8 Navegación con javascript accesible y control de usuario  
 1.9 Formularios y etiquetas  
 1.10 Formularios y estructura  
 1.11 Título de página y de marcos  
 1.12 Enlaces descriptivos  
 1.13 Cambios de contexto  
 1.14 Compatibilidad

## 4.2. TABLA DE RESULTADOS POR VERIFICACIÓN Y PÁGINA. NIVEL AA

Página	2.1	2.2	2.3	2.4	2.5	2.6
<i>Página 1</i>	1 P	1 P	1 P	0 F	1 P	1 P
<i>Página 2</i>	1 P	1 P	1 P	0 F	1 P	1 P
<i>Página 3</i>	1 P	1 P	1 P	0 F	1 P	1 P
<i>Página 4</i>	1 P	1 P	1 P	0 F	1 P	1 P
<i>Página 5</i>	1 P	1 P	1 P	0 F	1 P	1 P
<i>Página 6</i>	1 P	1 P	1 P	0 F	1 P	1 P
<i>Página 7</i>	1 P	1 P	1 P	0 F	1 P	1 P
<i>Página 8</i>	1 P	1 P	1 P	0 F	1 P	1 P
<i>Página 9</i>	1 P	1 P	1 P	0 F	1 P	1 P
<i>Página 10</i>	1 P	1 P	1 P	0 F	1 P	1 P
<i>Página 11</i>	0 F	1 P	1 P	0 F	1 P	1 P
<i>Página 12</i>	1 P	1 P	1 P	0 F	1 P	1 P
<i>Página 13</i>	1 P	1 P	1 P	0 F	1 P	1 P
<i>Página 14</i>	1 P	1 P	1 P	0 F	1 P	1 P
<i>Página 15</i>	1 P	1 P	1 P	0 F	1 P	1 P
<i>Página 16</i>	1 P	1 P	1 P	0 F	1 P	1 P
<i>Página 17</i>	1 P	1 P	1 P	0 F	1 P	1 P
<i>Página 18</i>	1 P	1 P	1 P	0 F	1 P	1 P
<i>Página 19</i>	1 P	1 P	1 P	0 F	1 P	1 P
<i>Página 20</i>	1 P	1 P	1 P	0 F	1 P	1 P
<i>Página 21</i>	0 F	1 P	1 P	0 F	1 P	1 P
<i>Página 22</i>	1 P	1 P	1 P	0 F	1 P	1 P
<i>Página 23</i>	1 P	1 P	1 P	0 F	1 P	1 P
<i>Página 24</i>	1 P	1 P	1 P	0 F	1 P	1 P
<i>Página 25</i>	1 P	1 P	1 P	0 F	1 P	1 P
<i>Página 26</i>	1 P	1 P	1 P	0 F	1 P	1 P
<i>Página 27</i>	1 P	1 P	1 P	0 F	1 P	1 P
<i>Página 28</i>	1 P	1 P	1 P	0 F	1 P	1 P
<i>Página 29</i>	1 P	1 P	1 P	0 F	1 P	1 P
<i>Página 30</i>	1 P	1 P	1 P	0 F	1 P	1 P
<i>Página 31</i>	1 P	1 P	1 P	1 P	1 P	1 P
<i>Página 32</i>	1 P	1 P	1 P	0 F	1 P	1 P
<i>Página 33</i>	1 P	1 P	1 P	0 F	1 P	1 P
<i>Página 34</i>	1 P	1 P	1 P	0 F	1 P	1 P
<i>Página 35</i>	1 P	1 P	1 P	0 F	1 P	1 P

Página	2.1	2.2	2.3	2.4	2.5	2.6
<a href="#">Página 36</a>	1 P	1 P	1 P	0 F	1 P	1 P
<a href="#">Página 37</a>	0 F	1 P	1 P	0 F	1 P	1 P
<a href="#">Página 38</a>	1 P	1 P	1 P	0 F	1 P	1 P
<a href="#">Página 39</a>	1 P	1 P	1 P	0 F	1 P	1 P
<a href="#">Página 40</a>	0 F	1 P	1 P	0 F	1 P	1 P
<a href="#">Página 41</a>	1 P	1 P	1 P	0 F	1 P	1 P
<a href="#">Página 42</a>	1 P	1 P	1 P	0 F	1 P	1 P
<a href="#">Página 43</a>	1 P	1 P	1 P	0 F	1 P	1 P
<a href="#">Página 44</a>	1 P	1 P	1 P	0 F	0 F	1 P
<a href="#">Página 45</a>	1 P	1 P	1 P	0 F	1 P	1 P
<a href="#">Página 46</a>	1 P	1 P	1 P	0 F	1 P	1 P
<a href="#">Página 47</a>	1 P	1 P	1 P	0 F	1 P	1 P
<a href="#">Página 48</a>	1 P	1 P	1 P	0 F	1 P	1 P
<a href="#">Página 49</a>	1 P	1 P	1 P	0 F	1 P	1 P
<a href="#">Página 50</a>	0 F	1 P	1 P	0 F	1 P	1 P
<a href="#">Página 51</a>	1 P	1 P	1 P	0 F	1 P	1 P
Sitio web	C	C	C	NC	C	C

**Modalidad de Verificación en una página**

-: Valor No Puntúa  
 1: Valor 1  
 0: Valor 0  
 P: Modalidad PASA  
 F: Modalidad FALLA

**Conformidad de verificación en el sitio web**

C: Conforme  
 NC: No conforme  
 NA: No aplica

**Verificaciones**

2.1 Identificación de los cambios de idioma  
 2.2 Legibilidad y contraste  
 2.3 Maquetación adaptable  
 2.4 Múltiples vías de navegación  
 2.5 Independencia del dispositivo  
 2.6 Navegación consistente

## 5. RESULTADOS: PÁGINA 1

Título	Autoridad Portuaria de Baleares - Índice
URL	<a href="https://seu.portsdebalears.gob.es/seuapb/index">https://seu.portsdebalears.gob.es/seuapb/index</a>
Puntuación media	8.90
Nivel de adecuación estimado	AA

### Verificaciones. Nivel de adecuación A

Verificación	Valor	Modalidad
1.1 Existencia de alternativas textuales	1	Pasa
1.2 Uso de encabezados	1	Pasa
1.3 Uso de listas	1	Pasa
1.4 Tablas de datos	No aplica	Pasa
1.5 Agrupación estructural	1	Pasa
1.6 Separación de contenido y presentación	1	Pasa
1.7 Identificación del idioma principal	1	Pasa
1.8 Navegación con javascript accesible y control de usuario	1	Pasa
1.9 Formularios y etiquetas	1	Pasa
1.10 Formularios y estructura	1	Pasa
1.11 Título de página y de marcos	1	Pasa
1.12 Enlaces descriptivos	1	Pasa
1.13 Cambios de contexto	1	Pasa
1.14 Compatibilidad	0	Falla

### Verificaciones. Nivel de adecuación AA

Verificación	Valor	Modalidad
2.1 Identificación de los cambios de idioma	1	Pasa
2.2 Legibilidad y contraste	1	Pasa
2.3 Maquetación adaptable	1	Pasa
2.4 Múltiples vías de navegación	0	Falla
2.5 Independencia del dispositivo	1	Pasa
2.6 Navegación consistente	1	Pasa

## 5.1. INCIDENCIAS.NIVEL DE ADECUACIÓN A

### 1.14 Compatibilidad

#### Problema Uso de identificadores repetidos en la misma página.

Los identificadores (atributo id) se emplean para identificar de forma unívoca los elementos en la página. Son de utilidad para establecer relaciones entre los contenidos, como relacionar las etiquetas con los controles de formulario o las celdas de datos con las celdas de encabezado en las tablas de datos. Por tanto, los identificadores usados deben ser únicos en cada página para que se puedan establecer estas relaciones unívocas. Si necesita repetir el mismo identificador para varios elementos considere el uso de clases en su lugar (atributo class).

Línea	Columna	Código
280	3	<pre> ection&gt; &lt;section class="col-xs-12 col-sm-4 pull-right col-1" id="lang"&gt; &lt;d </pre>
289	3	<pre> ="row"&gt; &lt;section class="container-fluid clearfix" id="menu-superior"&gt; &lt;s </pre>
294	5	<pre> tion&gt; &lt;section class="col-sm-6" id="logo-ministerio"&gt; </pre>
295	6	<pre> io"&gt; &lt;img id="ports-balears" longdesc="http://www.portsdebalears.com/" class="banner-ports col-sm-3" src="/seuapb/assets/images/portsdebalearsNegH_600x200.jpg;jsessionId= DAHUXjuwJtkI+3M7Yxszihta.undefiend" alt="Ports de Balears"&gt; </pre>
301	6	<pre> al"&gt; &lt;img id="eadmi" longdesc="http://www.portsdebalears.com/" class="col- sm-3" src="/seuapb/assets/images/LogoeAdmin.png;jsessionId=DAHUXjuwJtkI+3M7 Yxszihta.undefiend" alt="Administració electrónica"&gt; &lt; </pre>
314	8	<pre> "&gt; &lt;a class="btn-seccio" style="margin-left:0px;" id="403"&gt; </pre>
376	8	<pre> "&gt; &lt;a class="btn-seccio" style="margin-left:0px;" id="404"&gt; </pre>
438	8	<pre> "&gt; &lt;a class="btn-seccio" style="margin-left:0px;" id="8355"&gt; </pre>
487	3	<pre> &lt;/div&gt; &lt;div id="breadcrumb" class="slogan"&gt; </pre>

### 1.14 Compatibilidad

#### Problema Ausencia de entrecorillado para los valores de atributos.

El marcado debe ser correcto para evitar que se produzcan errores en el código que puedan dificultar la interpretación del mismo por parte de las aplicaciones de usuarios. Para que los navegadores identifiquen sin posibilidad de error cuál es el valor de cada atributo éste se ha de entrecorillar para delimitar de forma explícita sus límites.

Línea	Columna	Código
290	4	<pre> rior"&gt; &lt;section class="row" id="sub-menu-superior col-sm-12"&gt; &lt; </pre>

## 1.14 Compatibilidad

### **Problema** Presencia de errores en el código CSS que pueden dificultar su correcto procesamiento.

El código de las hojas de estilo debe estar libre de errores que puedan suponer una inconsistencia en su interpretación por parte de diferentes navegadores o aplicaciones de usuario. Es decir, el código debe poder ser procesado sin inconsistencias. Esto no implica que el código deba ser gramaticalmente válido o que no se empleen propiedades avanzadas o experimentales como las de CSS3 o las equivalentes de los diferentes motores de los navegadores, sino que al menos el código ha de ser sintácticamente correcto.

Línea	Columna	Código
21	9	<pre> https://seu.portsdebalears.gob.es/seuapb/assets/bxslider/jquery.bxslider.css;jsessionid=DAHUXjuwJtkI+3M7Yxszihta.undefi [21:9]-[23:1] Encountered text '*' corresponding to token "*". Skipped until token }. Was expecting one of: &lt;S&gt; , " ", ";", "@charset", "@import", "@namespace", "@page", "@top-left-corner", "@top-left", "@top-center", "@top-right", "@top-right-corner", "@bottom-left-corner", "@bottom-left", "@bottom-center", "@bottom-right", "@bottom-right-corner", "@left-top", "@left-middle", "@left-bottom", "@right-top", "@right-middle", "@right-bottom", "@media", &lt;FONTFACE_SYM&gt; &lt;KEYFRAMES_SYM&gt; &lt;VIEWPORT_SYM&gt; , "@supports", &lt;AT_UNKNOWN&gt; &lt;IDENT&gt; </pre>
85	9	<pre> https://seu.portsdebalears.gob.es/seuapb/assets/bxslider/jquery.bxslider.css;jsessionid=DAHUXjuwJtkI+3M7Yxszihta.undefi [85:9]-[88:1] Encountered text '*' corresponding to token "*". Skipped until token }. Was expecting one of: &lt;S&gt; , " ", ";", "@charset", "@import", "@namespace", "@page", "@top-left-corner", "@top-left", "@top-center", "@top-right", "@top-right-corner", "@bottom-left-corner", "@bottom-left", "@bottom-center", "@bottom-right", "@bottom-right-corner", "@left-top", "@left-middle", "@left-bottom", "@right-top", "@right-middle", "@right-bottom", "@media", &lt;FONTFACE_SYM&gt; &lt;KEYFRAMES_SYM&gt; &lt;VIEWPORT_SYM&gt; , "@supports", &lt;AT_UNKNOWN&gt; &lt;IDENT&gt; </pre>
21	9	<pre> https://seu.portsdebalears.gob.es/seuapb/assets/bxslider/jquery.bxslider.css;jsessionid=DAHUXjuwJtkI+3M7Yxszihta.undefi [21:9]-[23:1] Encountered text '*' corresponding to token "*". Skipped until token }. Was expecting one of: &lt;S&gt; , " ", ";", "@charset", "@import", "@namespace", "@page", "@top-left-corner", "@top-left", "@top-center", "@top-right", "@top-right-corner", "@bottom-left-corner", "@bottom-left", "@bottom-center", "@bottom-right", "@bottom-right-corner", "@left-top", "@left-middle", "@left-bottom", "@right-top", "@right-middle", "@right-bottom", "@media", &lt;FONTFACE_SYM&gt; &lt;KEYFRAMES_SYM&gt; &lt;VIEWPORT_SYM&gt; , "@supports", &lt;AT_UNKNOWN&gt; &lt;IDENT&gt; </pre>



Línea	Columna	Código
85	9	<pre> https://seu.portsdebalears.gob.es/seuapb/assets/bxslider/jquery.bxsli der.css;jsessionid=DAHuXjuwJtkI+3M7Yxszihta.undefi [85:9]-[88:1] Encountered text '*' corresponding to token "*". Skipped until token }. Was expecting one of: &lt;S&gt; , "}", ";", "@charset", "@import", "@namespace", "@page", "@top-left- corner", "@top-left", "@top-center", "@top-right", "@top-right- corner", "@bottom-left-corner", "@bottom-left", "@bottom-center", "@bottom-right", "@bottom-right-corner", "@left-top", "@left-middle", "@left-bottom", "@right-top", "@right-middle", "@right-bottom", "@media", &lt;FONTFACE_SYM&gt; , &lt;KEYFRAMES_SYM&gt; , &lt;VIEWPORT_SYM&gt; , "@supports", &lt;AT_UNKNOWN&gt; , &lt;IDENT&gt; </pre>
21	9	<pre> https://seu.portsdebalears.gob.es/seuapb/assets/bxslider/jquery.bxsli der.css;jsessionid=DAHuXjuwJtkI+3M7Yxszihta.undefi [21:9]-[23:1] Encountered text '*' corresponding to token "*". Skipped until token }. Was expecting one of: &lt;S&gt; , "}", ";", "@charset", "@import", "@namespace", "@page", "@top-left- corner", "@top-left", "@top-center", "@top-right", "@top-right- corner", "@bottom-left-corner", "@bottom-left", "@bottom-center", "@bottom-right", "@bottom-right-corner", "@left-top", "@left-middle", "@left-bottom", "@right-top", "@right-middle", "@right-bottom", "@media", &lt;FONTFACE_SYM&gt; , &lt;KEYFRAMES_SYM&gt; , &lt;VIEWPORT_SYM&gt; , "@supports", &lt;AT_UNKNOWN&gt; , &lt;IDENT&gt; </pre>
85	9	<pre> https://seu.portsdebalears.gob.es/seuapb/assets/bxslider/jquery.bxsli der.css;jsessionid=DAHuXjuwJtkI+3M7Yxszihta.undefi [85:9]-[88:1] Encountered text '*' corresponding to token "*". Skipped until token }. Was expecting one of: &lt;S&gt; , "}", ";", "@charset", "@import", "@namespace", "@page", "@top-left- corner", "@top-left", "@top-center", "@top-right", "@top-right- corner", "@bottom-left-corner", "@bottom-left", "@bottom-center", "@bottom-right", "@bottom-right-corner", "@left-top", "@left-middle", "@left-bottom", "@right-top", "@right-middle", "@right-bottom", "@media", &lt;FONTFACE_SYM&gt; , &lt;KEYFRAMES_SYM&gt; , &lt;VIEWPORT_SYM&gt; , "@supports", &lt;AT_UNKNOWN&gt; , &lt;IDENT&gt; </pre>

Línea	Columna	Código
21	9	<pre> https://seu.portsdebalears.gob.es/seuapb/assets/bxslider/jquery.bxslider.css;jsessionid=DAHuXjuwJtkI+3M7Yxszihta.undefi [21:9]-[23:1] Encountered text '*' corresponding to token "*". Skipped until token }. Was expecting one of: &lt;S&gt; , "}", ";", "@charset", "@import", "@namespace", "@page", "@top-left-corner", "@top-left", "@top-center", "@top-right", "@top-right-corner", "@bottom-left-corner", "@bottom-left", "@bottom-center", "@bottom-right", "@bottom-right-corner", "@left-top", "@left-middle", "@left-bottom", "@right-top", "@right-middle", "@right-bottom", "@media", &lt;FONTFACE_SYM&gt; , &lt;KEYFRAMES_SYM&gt; , &lt;VIEWPORT_SYM&gt; , "@supports", &lt;AT_UNKNOWN&gt; , &lt;IDENT&gt; </pre>
85	9	<pre> https://seu.portsdebalears.gob.es/seuapb/assets/bxslider/jquery.bxslider.css;jsessionid=DAHuXjuwJtkI+3M7Yxszihta.undefi [85:9]-[88:1] Encountered text '*' corresponding to token "*". Skipped until token }. Was expecting one of: &lt;S&gt; , "}", ";", "@charset", "@import", "@namespace", "@page", "@top-left-corner", "@top-left", "@top-center", "@top-right", "@top-right-corner", "@bottom-left-corner", "@bottom-left", "@bottom-center", "@bottom-right", "@bottom-right-corner", "@left-top", "@left-middle", "@left-bottom", "@right-top", "@right-middle", "@right-bottom", "@media", &lt;FONTFACE_SYM&gt; , &lt;KEYFRAMES_SYM&gt; , &lt;VIEWPORT_SYM&gt; , "@supports", &lt;AT_UNKNOWN&gt; , &lt;IDENT&gt; </pre>

## 5.2. INCIDENCIAS.NIVEL DE ADECUACIÓN AA

### 2.4 Múltiples vías de navegación

**Advertencia** Ausencia de un enlace al mapa web y de un buscador en el sitio.

Como los usuarios pueden tener diferentes limitaciones o necesidades, para facilitar que todos puedan encontrar la información que buscan en un sitio web es necesario proporcionar mecanismos alternativos al menú de navegación principal. A algunos usuarios les puede resultar más útil o fácil consultar un mapa web o utilizar una función de búsqueda que interactuar con los menús de navegación.

Por este motivo, es necesario proporcionar algún método complementario de navegación como un mapa web o una opción de búsqueda en el sitio web.

## 6. RESULTADOS: PÁGINA 2

Título	Autoridad Portuaria de Baleares - Resultados
URL	<a href="https://seu.portsdebalears.gob.es/seuapb/procediment/avanzado/resultados;jsessionid=Lil7EBqG2jFybbFq2BKJY-sy.undefiend">https://seu.portsdebalears.gob.es/seuapb/procediment/avanzado/resultados;jsessionid=Lil7EBqG2jFybbFq2BKJY-sy.undefiend</a>
Puntuación media	8.40
Nivel de adecuación estimado	AA

### Verificaciones. Nivel de adecuación A

Verificación	Valor	Modalidad
1.1 Existencia de alternativas textuales	1	Pasa
1.2 Uso de encabezados	1	Pasa
1.3 Uso de listas	1	Pasa
1.4 Tablas de datos	No aplica	Pasa
1.5 Agrupación estructural	1	Pasa
1.6 Separación de contenido y presentación	1	Pasa
1.7 Identificación del idioma principal	1	Pasa
1.8 Navegación con javascript accesible y control de usuario	1	Pasa
1.9 Formularios y etiquetas	1	Pasa
1.10 Formularios y estructura	1	Pasa
1.11 Título de página y de marcos	1	Pasa
1.12 Enlaces descriptivos	0	Falla
1.13 Cambios de contexto	1	Pasa
1.14 Compatibilidad	0	Falla

### Verificaciones. Nivel de adecuación AA

Verificación	Valor	Modalidad
2.1 Identificación de los cambios de idioma	1	Pasa
2.2 Legibilidad y contraste	1	Pasa
2.3 Maquetación adaptable	1	Pasa
2.4 Múltiples vías de navegación	0	Falla
2.5 Independencia del dispositivo	1	Pasa
2.6 Navegación consistente	1	Pasa

## 6.1. INCIDENCIAS.NIVEL DE ADECUACIÓN A

### 1.12 Enlaces descriptivos

#### **Problema** Enlaces cuyo texto está vacío.

El texto de los enlaces debe ser significativo y resultar útil para identificar la función o el destino de los mismos. En caso de necesitar algún tipo de información adicional ésta se podrá añadir por medio del atributo title, el cuál contendrá todo el texto del enlace además de dicha información adicional.

En todo caso, el texto de los enlaces no podrá estar vacío y en el caso de que su único contenido sea una imagen entonces ésta deberá tener un texto alternativo que sea significativo como texto del enlace.

Línea	Columna	Código
1392	111	<pre>&lt;A class="icons icon-next" href="/seuapb/procediment/next;jsessionid=Lil7EBqG2jFybbFq2BKJY-sy.undefined"/&gt;</pre>

### 1.14 Compatibilidad

#### **Problema** Uso de identificadores repetidos en la misma página.

Los identificadores (atributo id) se emplean para identificar de forma unívoca los elementos en la página. Son de utilidad para establecer relaciones entre los contenidos, como relacionar las etiquetas con los controles de formulario o las celdas de datos con las celdas de encabezado en las tablas de datos. Por tanto, los identificadores usados deben ser únicos en cada página para que se puedan establecer estas relaciones unívocas. Si necesita repetir el mismo identificador para varios elementos considere el uso de clases en su lugar (atributo class).

Línea	Columna	Código
285	3	<pre>ection&gt; &lt;section class="col-xs-12 col-sm-4 pull-right col-1" id="lang"&gt; &lt;d</pre>
294	3	<pre>= "row"&gt; &lt;section class="container-fluid clearfix" id="menu-superior"&gt; &lt;s</pre>
299	5	<pre>tion&gt; &lt;section class="col-sm-6" id="logo-ministerio"&gt;</pre>
300	6	<pre>io"&gt; &lt;img id="ports-balears" longdesc="http://www.portsdebalears.com/" class="banner-ports col-sm-3" src="/seuapb/assets/images/portsdebalearsNegH_600x200.jpg;jsessionid= Lil7EBqG2jFybbFq2BKJY-sy.undefined" alt="Ports de Balears"&gt;</pre>
306	6	<pre>al"&gt; &lt;img id="eadmi" longdesc="http://www.portsdebalears.com/" class="col- sm-3" src="/seuapb/assets/images/LogoeAdmin.png;jsessionid=Lil7EBqG2jFybbFq 2BKJY-sy.undefined" alt="AdministraciÃ³ electrÃ³nica"&gt; &lt;</pre>
319	8	<pre>"&gt; &lt;a class="btn-seccio" style="margin-left:0px;" id="403"&gt;</pre>
381	8	<pre>"&gt; &lt;a class="btn-seccio" style="margin-left:0px;" id="404"&gt;</pre>
443	8	<pre>"&gt; &lt;a class="btn-seccio" style="margin-left:0px;" id="8355"&gt;</pre>

Línea	Columna	Código
492	3	<pre>&lt;/div&gt; &lt;div id="breadcrumb" class="slogan"&gt;</pre>

## 1.14 Compatibilidad

### Problema Ausencia de entrecomillado para los valores de atributos.

El marcado debe ser correcto para evitar que se produzcan errores en el código que puedan dificultar la interpretación del mismo por parte de las aplicaciones de usuarios. Para que los navegadores identifiquen sin posibilidad de error cuál es el valor de cada atributo éste se ha de entrecomillar para delimitar de forma explícita sus límites.

Línea	Columna	Código
295	4	<pre>rior"&gt; &lt;section class="row" id="sub-menu-superior col-sm-12"&gt; &lt;</pre>

## 1.14 Compatibilidad

### Problema Presencia de errores en el código CSS que pueden dificultar su correcto procesamiento.

El código de las hojas de estilo debe estar libre de errores que puedan suponer una inconsistencia en su interpretación por parte de diferentes navegadores o aplicaciones de usuario. Es decir, el código debe poder ser procesado sin inconsistencias. Esto no implica que el código deba ser gramaticalmente válido o que no se empleen propiedades avanzadas o experimentales como las de CSS3 o las equivalentes de los diferentes motores de los navegadores, sino que al menos el código ha de ser sintácticamente correcto.

Línea	Columna	Código
21	9	<pre>https://seu.portsdebalears.gob.es/seuapb/assets/bxslider/jquery.bxslider.css;jsessionid=Lil7EBqG2jFybbFq2BKJY-sy.undefined [21:9]-[23:1] Encountered text '*' corresponding to token "*". Skipped until token }. Was expecting one of: &lt;S&gt; , " ", ";", "@charset", "@import", "@namespace", "@page", "@top-left-corner", "@top-left", "@top-center", "@top-right", "@top-right-corner", "@bottom-left-corner", "@bottom-left", "@bottom-center", "@bottom-right", "@bottom-right-corner", "@left-top", "@left-middle", "@left-bottom", "@right-top", "@right-middle", "@right-bottom", "@media", &lt;FONTFACE_SYM&gt; ' &lt;KEYFRAMES_SYM&gt; ' &lt;VIEWPORT_SYM&gt; , "@supports", &lt;AT_UNKNOWN&gt; ' &lt;IDENT&gt;</pre>

Línea	Columna	Código
85	9	<pre> https://seu.portsdebalears.gob.es/seuapb/assets/bxslider/jquery.bxslider.css;jsessionid=Lil7EBqG2jFybbFq2BKJY-sy.undefined [85:9]-[88:1] Encountered text '*' corresponding to token "*". Skipped until token }. Was expecting one of: &lt;S&gt; , "}", ";", "@charset", "@import", "@namespace", "@page", "@top-left-corner", "@top-left", "@top-center", "@top-right", "@top-right-corner", "@bottom-left-corner", "@bottom-left", "@bottom-center", "@bottom-right", "@bottom-right-corner", "@left-top", "@left-middle", "@left-bottom", "@right-top", "@right-middle", "@right-bottom", "@media", &lt;FONTFACE_SYM&gt; , &lt;KEYFRAMES_SYM&gt; , &lt;VIEWPORT_SYM&gt; , "@supports", &lt;AT_UNKNOWN&gt; , &lt;IDENT&gt; </pre>
21	9	<pre> https://seu.portsdebalears.gob.es/seuapb/assets/bxslider/jquery.bxslider.css;jsessionid=Lil7EBqG2jFybbFq2BKJY-sy.undefined [21:9]-[23:1] Encountered text '*' corresponding to token "*". Skipped until token }. Was expecting one of: &lt;S&gt; , "}", ";", "@charset", "@import", "@namespace", "@page", "@top-left-corner", "@top-left", "@top-center", "@top-right", "@top-right-corner", "@bottom-left-corner", "@bottom-left", "@bottom-center", "@bottom-right", "@bottom-right-corner", "@left-top", "@left-middle", "@left-bottom", "@right-top", "@right-middle", "@right-bottom", "@media", &lt;FONTFACE_SYM&gt; , &lt;KEYFRAMES_SYM&gt; , &lt;VIEWPORT_SYM&gt; , "@supports", &lt;AT_UNKNOWN&gt; , &lt;IDENT&gt; </pre>
85	9	<pre> https://seu.portsdebalears.gob.es/seuapb/assets/bxslider/jquery.bxslider.css;jsessionid=Lil7EBqG2jFybbFq2BKJY-sy.undefined [85:9]-[88:1] Encountered text '*' corresponding to token "*". Skipped until token }. Was expecting one of: &lt;S&gt; , "}", ";", "@charset", "@import", "@namespace", "@page", "@top-left-corner", "@top-left", "@top-center", "@top-right", "@top-right-corner", "@bottom-left-corner", "@bottom-left", "@bottom-center", "@bottom-right", "@bottom-right-corner", "@left-top", "@left-middle", "@left-bottom", "@right-top", "@right-middle", "@right-bottom", "@media", &lt;FONTFACE_SYM&gt; , &lt;KEYFRAMES_SYM&gt; , &lt;VIEWPORT_SYM&gt; , "@supports", &lt;AT_UNKNOWN&gt; , &lt;IDENT&gt; </pre>

Línea	Columna	Código
21	9	<pre> https://seu.portsdebalears.gob.es/seuapb/assets/bxslider/jquery.bxslider.css;jsessionId=Lil7EBqG2jFybbFq2BKJY-sy.undefined [21:9]-[23:1] Encountered text '*' corresponding to token "*". Skipped until token }. Was expecting one of: &lt;S&gt; , "}", ";", "@charset", "@import", "@namespace", "@page", "@top-left-corner", "@top-left", "@top-center", "@top-right", "@top-right-corner", "@bottom-left-corner", "@bottom-left", "@bottom-center", "@bottom-right", "@bottom-right-corner", "@left-top", "@left-middle", "@left-bottom", "@right-top", "@right-middle", "@right-bottom", "@media", &lt;FONTFACE_SYM&gt; , &lt;KEYFRAMES_SYM&gt; , &lt;VIEWPORT_SYM&gt; , "@supports", &lt;AT_UNKNOWN&gt; , &lt;IDENT&gt; </pre>
85	9	<pre> https://seu.portsdebalears.gob.es/seuapb/assets/bxslider/jquery.bxslider.css;jsessionId=Lil7EBqG2jFybbFq2BKJY-sy.undefined [85:9]-[88:1] Encountered text '*' corresponding to token "*". Skipped until token }. Was expecting one of: &lt;S&gt; , "}", ";", "@charset", "@import", "@namespace", "@page", "@top-left-corner", "@top-left", "@top-center", "@top-right", "@top-right-corner", "@bottom-left-corner", "@bottom-left", "@bottom-center", "@bottom-right", "@bottom-right-corner", "@left-top", "@left-middle", "@left-bottom", "@right-top", "@right-middle", "@right-bottom", "@media", &lt;FONTFACE_SYM&gt; , &lt;KEYFRAMES_SYM&gt; , &lt;VIEWPORT_SYM&gt; , "@supports", &lt;AT_UNKNOWN&gt; , &lt;IDENT&gt; </pre>
21	9	<pre> https://seu.portsdebalears.gob.es/seuapb/assets/bxslider/jquery.bxslider.css;jsessionId=Lil7EBqG2jFybbFq2BKJY-sy.undefined [21:9]-[23:1] Encountered text '*' corresponding to token "*". Skipped until token }. Was expecting one of: &lt;S&gt; , "}", ";", "@charset", "@import", "@namespace", "@page", "@top-left-corner", "@top-left", "@top-center", "@top-right", "@top-right-corner", "@bottom-left-corner", "@bottom-left", "@bottom-center", "@bottom-right", "@bottom-right-corner", "@left-top", "@left-middle", "@left-bottom", "@right-top", "@right-middle", "@right-bottom", "@media", &lt;FONTFACE_SYM&gt; , &lt;KEYFRAMES_SYM&gt; , &lt;VIEWPORT_SYM&gt; , "@supports", &lt;AT_UNKNOWN&gt; , &lt;IDENT&gt; </pre>



Línea	Columna	Código
85	9	<pre> https://seu.portsdebalears.gob.es/seuapb/assets/bxslider/jquery.bxsli der.css;jsessionId=Lil7EBqG2jFybbFq2BKJY-sy.undefined [85:9]-[88:1] Encountered text '*' corresponding to token "*". Skipped until token }. Was expecting one of: &lt;S&gt; , "}", ";", "@charset", "@import", "@namespace", "@page", "@top-left- corner", "@top-left", "@top-center", "@top-right", "@top-right- corner", "@bottom-left-corner", "@bottom-left", "@bottom-center", "@bottom-right", "@bottom-right-corner", "@left-top", "@left-middle", "@left-bottom", "@right-top", "@right-middle", "@right-bottom", "@media", &lt;FONTFACE_SYM&gt; , &lt;KEYFRAMES_SYM&gt; , &lt;VIEWPORT_SYM&gt; , "@supports", &lt;AT_UNKNOWN&gt; , &lt;IDENT&gt; </pre>

## 6.2. INCIDENCIAS.NIVEL DE ADECUACIÓN AA

### 2.4 Múltiples vías de navegación

**Advertencia** Ausencia de un enlace al mapa web y de un buscador en el sitio.

Como los usuarios pueden tener diferentes limitaciones o necesidades, para facilitar que todos puedan encontrar la información que buscan en un sitio web es necesario proporcionar mecanismos alternativos al menú de navegación principal. A algunos usuarios les puede resultar más útil o fácil consultar un mapa web o utilizar una función de búsqueda que interactuar con los menús de navegación.

Por este motivo, es necesario proporcionar algún método complementario de navegación como un mapa web o una opción de búsqueda en el sitio web.

## 7. RESULTADOS: PÁGINA 3

Título	Autoridad Portuaria de Baleares - Formatos admitidos
URL	<a href="https://seu.portsdebalears.gob.es/seuapb/fitxa/1221/formatos-admitidos;jsessionid=Lil7EBqG2jFybbFq2BKJY-sy.undefined">https://seu.portsdebalears.gob.es/seuapb/fitxa/1221/formatos-admitidos;jsessionid=Lil7EBqG2jFybbFq2BKJY-sy.undefined</a>
Puntuación media	8.90
Nivel de adecuación estimado	AA

### Verificaciones. Nivel de adecuación A

Verificación	Valor	Modalidad
1.1 Existencia de alternativas textuales	1	Pasa
1.2 Uso de encabezados	1	Pasa
1.3 Uso de listas	1	Pasa
1.4 Tablas de datos	No aplica	Pasa
1.5 Agrupación estructural	1	Pasa
1.6 Separación de contenido y presentación	1	Pasa
1.7 Identificación del idioma principal	1	Pasa
1.8 Navegación con javascript accesible y control de usuario	1	Pasa
1.9 Formularios y etiquetas	1	Pasa
1.10 Formularios y estructura	1	Pasa
1.11 Título de página y de marcos	1	Pasa
1.12 Enlaces descriptivos	1	Pasa
1.13 Cambios de contexto	1	Pasa
1.14 Compatibilidad	0	Falla

### Verificaciones. Nivel de adecuación AA

Verificación	Valor	Modalidad
2.1 Identificación de los cambios de idioma	1	Pasa
2.2 Legibilidad y contraste	1	Pasa
2.3 Maquetación adaptable	1	Pasa
2.4 Múltiples vías de navegación	0	Falla
2.5 Independencia del dispositivo	1	Pasa
2.6 Navegación consistente	1	Pasa

## 7.1. INCIDENCIAS.NIVEL DE ADECUACIÓN A

### 1.14 Compatibilidad

#### **Problema** Uso de identificadores repetidos en la misma página.

Los identificadores (atributo id) se emplean para identificar de forma unívoca los elementos en la página. Son de utilidad para establecer relaciones entre los contenidos, como relacionar las etiquetas con los controles de formulario o las celdas de datos con las celdas de encabezado en las tablas de datos. Por tanto, los identificadores usados deben ser únicos en cada página para que se puedan establecer estas relaciones unívocas. Si necesita repetir el mismo identificador para varios elementos considere el uso de clases en su lugar (atributo class).

Línea	Columna	Código
285	3	<pre> ection&gt; &lt;section class="col-xs-12 col-sm-4 pull-right col-1" id="lang"&gt; &lt;d </pre>
294	3	<pre> ="row"&gt; &lt;section class="container-fluid clearfix" id="menu-superior"&gt; &lt;s </pre>
299	5	<pre> tion&gt; &lt;section class="col-sm-6" id="logo-ministerio"&gt; </pre>
300	6	<pre> io"&gt; &lt;img id="ports-balears" longdesc="http://www.portsdebalears.com/" class="banner-ports col-sm-3" src="/seuapb/assets/images/portsdebalearsNegH_600x200.jpg;jsessionId= Lil7EBqG2jFybbFq2BKJY-sy.undefiend" alt="Ports de Balears"&gt; </pre>
306	6	<pre> al"&gt; &lt;img id="eadmi" longdesc="http://www.portsdebalears.com/" class="col- sm-3" src="/seuapb/assets/images/LogoeAdmin.png;jsessionId=Lil7EBqG2jFybbFq 2BKJY-sy.undefiend" alt="AdministraciÃ³ electrÃ³nica"&gt; &lt; </pre>
319	8	<pre> "&gt; &lt;a class="btn-seccio" style="margin-left:0px;" id="403"&gt; </pre>
381	8	<pre> "&gt; &lt;a class="btn-seccio" style="margin-left:0px;" id="404"&gt; </pre>
443	8	<pre> "&gt; &lt;a class="btn-seccio" style="margin-left:0px;" id="8355"&gt; </pre>
492	3	<pre> &lt;/div&gt; &lt;div id="breadcrumb" class="slogan"&gt; </pre>

### 1.14 Compatibilidad

#### **Problema** Ausencia de entrecorillado para los valores de atributos.

El marcado debe ser correcto para evitar que se produzcan errores en el código que puedan dificultar la interpretación del mismo por parte de las aplicaciones de usuarios. Para que los navegadores identifiquen sin posibilidad de error cuál es el valor de cada atributo éste se ha de entrecorillar para delimitar de forma explícita sus límites.

Línea	Columna	Código
295	4	<pre> rior"&gt; &lt;section class="row" id="sub-menu-superior col-sm-12"&gt; &lt; </pre>

## 1.14 Compatibilidad

### **Problema** Presencia de errores en el código CSS que pueden dificultar su correcto procesamiento.

El código de las hojas de estilo debe estar libre de errores que puedan suponer una inconsistencia en su interpretación por parte de diferentes navegadores o aplicaciones de usuario. Es decir, el código debe poder ser procesado sin inconsistencias. Esto no implica que el código deba ser gramaticalmente válido o que no se empleen propiedades avanzadas o experimentales como las de CSS3 o las equivalentes de los diferentes motores de los navegadores, sino que al menos el código ha de ser sintácticamente correcto.

Línea	Columna	Código
21	9	<pre> https://seu.portsdebalears.gob.es/seuapb/assets/bxslider/jquery.bxslider.css;jsessionId=Lil7EBqG2jFybbFq2BKJY-sy.undefined [21:9]-[23:1] Encountered text '*' corresponding to token "*". Skipped until token }. Was expecting one of: &lt;S&gt; , " ", ";", "@charset", "@import", "@namespace", "@page", "@top-left-corner", "@top-left", "@top-center", "@top-right", "@top-right-corner", "@bottom-left-corner", "@bottom-left", "@bottom-center", "@bottom-right", "@bottom-right-corner", "@left-top", "@left-middle", "@left-bottom", "@right-top", "@right-middle", "@right-bottom", "@media", &lt;FONTFACE_SYM&gt; &lt;KEYFRAMES_SYM&gt; &lt;VIEWPORT_SYM&gt; , "@supports", &lt;AT_UNKNOWN&gt; &lt;IDENT&gt; </pre>
85	9	<pre> https://seu.portsdebalears.gob.es/seuapb/assets/bxslider/jquery.bxslider.css;jsessionId=Lil7EBqG2jFybbFq2BKJY-sy.undefined [85:9]-[88:1] Encountered text '*' corresponding to token "*". Skipped until token }. Was expecting one of: &lt;S&gt; , " ", ";", "@charset", "@import", "@namespace", "@page", "@top-left-corner", "@top-left", "@top-center", "@top-right", "@top-right-corner", "@bottom-left-corner", "@bottom-left", "@bottom-center", "@bottom-right", "@bottom-right-corner", "@left-top", "@left-middle", "@left-bottom", "@right-top", "@right-middle", "@right-bottom", "@media", &lt;FONTFACE_SYM&gt; &lt;KEYFRAMES_SYM&gt; &lt;VIEWPORT_SYM&gt; , "@supports", &lt;AT_UNKNOWN&gt; &lt;IDENT&gt; </pre>
21	9	<pre> https://seu.portsdebalears.gob.es/seuapb/assets/bxslider/jquery.bxslider.css;jsessionId=Lil7EBqG2jFybbFq2BKJY-sy.undefined [21:9]-[23:1] Encountered text '*' corresponding to token "*". Skipped until token }. Was expecting one of: &lt;S&gt; , " ", ";", "@charset", "@import", "@namespace", "@page", "@top-left-corner", "@top-left", "@top-center", "@top-right", "@top-right-corner", "@bottom-left-corner", "@bottom-left", "@bottom-center", "@bottom-right", "@bottom-right-corner", "@left-top", "@left-middle", "@left-bottom", "@right-top", "@right-middle", "@right-bottom", "@media", &lt;FONTFACE_SYM&gt; &lt;KEYFRAMES_SYM&gt; &lt;VIEWPORT_SYM&gt; , "@supports", &lt;AT_UNKNOWN&gt; &lt;IDENT&gt; </pre>

Línea	Columna	Código
85	9	<pre> https://seu.portsdebalears.gob.es/seuapb/assets/bxslider/jquery.bxslider.css;jsessionid=Lil7EBqG2jFybbFq2BKJY-sy.undefined [85:9]-[88:1] Encountered text '*' corresponding to token "*". Skipped until token }. Was expecting one of: &lt;S&gt; , "}", ";", "@charset", "@import", "@namespace", "@page", "@top-left-corner", "@top-left", "@top-center", "@top-right", "@top-right-corner", "@bottom-left-corner", "@bottom-left", "@bottom-center", "@bottom-right", "@bottom-right-corner", "@left-top", "@left-middle", "@left-bottom", "@right-top", "@right-middle", "@right-bottom", "@media", &lt;FONTFACE_SYM&gt; , &lt;KEYFRAMES_SYM&gt; , &lt;VIEWPORT_SYM&gt; , "@supports", &lt;AT_UNKNOWN&gt; , &lt;IDENT&gt; </pre>
21	9	<pre> https://seu.portsdebalears.gob.es/seuapb/assets/bxslider/jquery.bxslider.css;jsessionid=Lil7EBqG2jFybbFq2BKJY-sy.undefined [21:9]-[23:1] Encountered text '*' corresponding to token "*". Skipped until token }. Was expecting one of: &lt;S&gt; , "}", ";", "@charset", "@import", "@namespace", "@page", "@top-left-corner", "@top-left", "@top-center", "@top-right", "@top-right-corner", "@bottom-left-corner", "@bottom-left", "@bottom-center", "@bottom-right", "@bottom-right-corner", "@left-top", "@left-middle", "@left-bottom", "@right-top", "@right-middle", "@right-bottom", "@media", &lt;FONTFACE_SYM&gt; , &lt;KEYFRAMES_SYM&gt; , &lt;VIEWPORT_SYM&gt; , "@supports", &lt;AT_UNKNOWN&gt; , &lt;IDENT&gt; </pre>
85	9	<pre> https://seu.portsdebalears.gob.es/seuapb/assets/bxslider/jquery.bxslider.css;jsessionid=Lil7EBqG2jFybbFq2BKJY-sy.undefined [85:9]-[88:1] Encountered text '*' corresponding to token "*". Skipped until token }. Was expecting one of: &lt;S&gt; , "}", ";", "@charset", "@import", "@namespace", "@page", "@top-left-corner", "@top-left", "@top-center", "@top-right", "@top-right-corner", "@bottom-left-corner", "@bottom-left", "@bottom-center", "@bottom-right", "@bottom-right-corner", "@left-top", "@left-middle", "@left-bottom", "@right-top", "@right-middle", "@right-bottom", "@media", &lt;FONTFACE_SYM&gt; , &lt;KEYFRAMES_SYM&gt; , &lt;VIEWPORT_SYM&gt; , "@supports", &lt;AT_UNKNOWN&gt; , &lt;IDENT&gt; </pre>

Línea	Columna	Código
21	9	<pre> https://seu.portsdebalears.gob.es/seuapb/assets/bxslider/jquery.bxslider.css;jsessionid=Lil7EBqG2jFybbFq2BKJY-sy.undefined [21:9]-[23:1] Encountered text '*' corresponding to token "*". Skipped until token }. Was expecting one of: &lt;S&gt; , "}", ";", "@charset", "@import", "@namespace", "@page", "@top-left-corner", "@top-left", "@top-center", "@top-right", "@top-right-corner", "@bottom-left-corner", "@bottom-left", "@bottom-center", "@bottom-right", "@bottom-right-corner", "@left-top", "@left-middle", "@left-bottom", "@right-top", "@right-middle", "@right-bottom", "@media", &lt;FONTFACE_SYM&gt; , &lt;KEYFRAMES_SYM&gt; , &lt;VIEWPORT_SYM&gt; , "@supports", &lt;AT_UNKNOWN&gt; , &lt;IDENT&gt; </pre>
85	9	<pre> https://seu.portsdebalears.gob.es/seuapb/assets/bxslider/jquery.bxslider.css;jsessionid=Lil7EBqG2jFybbFq2BKJY-sy.undefined [85:9]-[88:1] Encountered text '*' corresponding to token "*". Skipped until token }. Was expecting one of: &lt;S&gt; , "}", ";", "@charset", "@import", "@namespace", "@page", "@top-left-corner", "@top-left", "@top-center", "@top-right", "@top-right-corner", "@bottom-left-corner", "@bottom-left", "@bottom-center", "@bottom-right", "@bottom-right-corner", "@left-top", "@left-middle", "@left-bottom", "@right-top", "@right-middle", "@right-bottom", "@media", &lt;FONTFACE_SYM&gt; , &lt;KEYFRAMES_SYM&gt; , &lt;VIEWPORT_SYM&gt; , "@supports", &lt;AT_UNKNOWN&gt; , &lt;IDENT&gt; </pre>

## 7.2. INCIDENCIAS.NIVEL DE ADECUACIÓN AA

### 2.4 Múltiples vías de navegación

**Advertencia** Ausencia de un enlace al mapa web y de un buscador en el sitio.

Como los usuarios pueden tener diferentes limitaciones o necesidades, para facilitar que todos puedan encontrar la información que buscan en un sitio web es necesario proporcionar mecanismos alternativos al menú de navegación principal. A algunos usuarios les puede resultar más útil o fácil consultar un mapa web o utilizar una función de búsqueda que interactuar con los menús de navegación.

Por este motivo, es necesario proporcionar algún método complementario de navegación como un mapa web o una opción de búsqueda en el sitio web.



## 8. RESULTADOS: PÁGINA 4

Título	Autoridad Portuaria de Baleares - embarcacions-esportives
URL	<a href="https://seu.portsdebalears.gob.es/seuapb/fitxa/seccio/5739/1244/embarcacions-esportives?lang=es">https://seu.portsdebalears.gob.es/seuapb/fitxa/seccio/5739/1244/embarcacions-esportives?lang=es</a>
Puntuación media	8.40
Nivel de adecuación estimado	AA

### Verificaciones. Nivel de adecuación A

Verificación	Valor	Modalidad
1.1 Existencia de alternativas textuales	1	Pasa
1.2 Uso de encabezados	1	Pasa
1.3 Uso de listas	1	Pasa
1.4 Tablas de datos	No aplica	Pasa
1.5 Agrupación estructural	0	Falla
1.6 Separación de contenido y presentación	1	Pasa
1.7 Identificación del idioma principal	1	Pasa
1.8 Navegación con javascript accesible y control de usuario	1	Pasa
1.9 Formularios y etiquetas	1	Pasa
1.10 Formularios y estructura	1	Pasa
1.11 Título de página y de marcos	1	Pasa
1.12 Enlaces descriptivos	1	Pasa
1.13 Cambios de contexto	1	Pasa
1.14 Compatibilidad	0	Falla

### Verificaciones. Nivel de adecuación AA

Verificación	Valor	Modalidad
2.1 Identificación de los cambios de idioma	1	Pasa
2.2 Legibilidad y contraste	1	Pasa
2.3 Maquetación adaptable	1	Pasa
2.4 Múltiples vías de navegación	0	Falla
2.5 Independencia del dispositivo	1	Pasa
2.6 Navegación consistente	1	Pasa

## 8.1. INCIDENCIAS.NIVEL DE ADECUACIÓN A

### 1.5 Agrupación estructural

**Problema** Elemento DIV que contiene un texto de más de 150 caracteres sin emplear ninguna etiqueta de marcado de texto (P, Q, BLOCKQUOTE, etc.).

Los párrafos de texto en el contenido de la página se deben marcar mediante los elementos HTML destinados a ese fin (P), en lugar de utilizar elementos sin valor semántico.

Los lectores de pantalla proporcionan mecanismos especiales de navegación que permiten a los usuarios avanzar al siguiente párrafo de la página, operación que no es posible si éstos no se identifican semánticamente con el marcado correcto.

Línea	Columna	Código
1049	12	<pre> &lt;DIV&gt; &lt;A class="fichaLink" href="/seuapb/fitxa/34497/lista-de-espera-para-la-presta;jsessionid=I3ha8fY009036mSW6Hs2J-E2.undefinied?desdeTablon=true"&gt; Lista de espera para la prestación del servicio y asignación de puesto de amarre base para embarcaciones de recreo no profesionales en instalaciones gestionadas directamente por la APB, correspondiente al puerto de Palma (enero 2023) &lt;/A&gt; &lt;/DIV&gt; </pre>
1069	12	<pre> &lt;DIV&gt; &lt;A class="fichaLink" href="/seuapb/fitxa/34488/lista-de-espera-para-la-presta;jsessionid=I3ha8fY009036mSW6Hs2J-E2.undefinied?desdeTablon=true"&gt; Lista de espera para la prestación del servicio y asignación de puesto de amarre base para embarcaciones de recreo no profesionales en instalaciones gestionadas directamente por la APB, correspondiente al puerto de Alcúdia (enero 2023) &lt;/A&gt; &lt;/DIV&gt; </pre>
1089	12	<pre> &lt;DIV&gt; &lt;A class="fichaLink" href="/seuapb/fitxa/31734/lista-de-espera-para-la-presta;jsessionid=I3ha8fY009036mSW6Hs2J-E2.undefinied?desdeTablon=true"&gt; Lista de espera para la prestación del servicio y asignación de puesto de amarre base para embarcaciones de recreo no profesionales en instalaciones gestionadas directamente por la APB, correspondiente al puerto de Eivissa &lt;/A&gt; &lt;/DIV&gt; </pre>
1109	12	<pre> &lt;DIV&gt; &lt;A class="fichaLink" href="/seuapb/fitxa/31338/lista-de-espera-para-la-presta;jsessionid=I3ha8fY009036mSW6Hs2J-E2.undefinied?desdeTablon=true"&gt; Lista de espera para la prestación del servicio y asignación de puesto de amarre base para embarcaciones de recreo no profesionales en instalaciones gestionadas directamente por la APB, correspondiente al puerto de Maó &lt;/A&gt; &lt;/DIV&gt; </pre>
1129	12	<pre> &lt;DIV&gt; &lt;A class="fichaLink" href="/seuapb/fitxa/31314/lista-de-espera-para-la-presta;jsessionid=I3ha8fY009036mSW6Hs2J-E2.undefinied?desdeTablon=true"&gt; Lista de espera para la prestación del servicio y asignación de puesto de amarre base para embarcaciones de recreo no profesionales en instalaciones gestionadas directamente por la APB, correspondiente al puerto de Alcúdia &lt;/A&gt; &lt;/DIV&gt; </pre>

Línea	Columna	Código
1149	12	<pre>&lt;DIV&gt; &lt;A class="fichaLink" href="/seuapb/fitxa/31194/lista-de-espera-para-la-presta;jsessionid=I3ha8fY009036mSW6Hs2J-E2.undefined?desdeTablon=true"&gt; Lista de espera para la prestación del servicio y asignación de puesto de amarre base para embarcaciones de recreo no profesionales en instalaciones gestionadas directamente por la APB, correspondiente al puerto de Palma &lt;/A&gt; &lt;/DIV&gt;</pre>
1169	12	<pre>&lt;DIV&gt; &lt;A class="fichaLink" href="/seuapb/fitxa/5796/procedimiento-regulador-para-l;jsessionid=I3ha8fY009036mSW6Hs2J-E2.undefined?desdeTablon=true"&gt; Procedimiento regulador para la prestación del servicio de amarre de base para embarcaciones de recreo no profesionales en instalaciones gestionadas directamente por la Autoridad Portuaria de Baleares &lt;/A&gt; &lt;/DIV&gt;</pre>

## 1.14 Compatibilidad

### Problema Uso de identificadores repetidos en la misma página.

Los identificadores (atributo id) se emplean para identificar de forma unívoca los elementos en la página. Son de utilidad para establecer relaciones entre los contenidos, como relacionar las etiquetas con los controles de formulario o las celdas de datos con las celdas de encabezado en las tablas de datos. Por tanto, los identificadores usados deben ser únicos en cada página para que se puedan establecer estas relaciones unívocas. Si necesita repetir el mismo identificador para varios elementos considere el uso de clases en su lugar (atributo class).

Línea	Columna	Código
290	3	<pre>ction&gt; &lt;section class="col-xs-12 col-sm-4 pull-right col-1" id="lang"&gt; &lt;d</pre>
299	3	<pre>= "row"&gt; &lt;section class="container-fluid clearfix" id="menu-superior"&gt; &lt;s</pre>
304	5	<pre>tion&gt; &lt;section class="col-sm-6" id="logo-ministerio"&gt;</pre>
305	6	<pre>io"&gt; &lt;img id="ports-balears" longdesc="http://www.portsdebalears.com/" class="banner-ports col-sm-3" src="/seuapb/assets/images/portsdebalearsNegH_600x200.jpg;jsessionid= I3ha8fY009036mSW6Hs2J-E2.undefined" alt="Ports de Balears"&gt;</pre>
311	6	<pre>al"&gt; &lt;img id="eadmi" longdesc="http://www.portsdebalears.com/" class="col- sm-3" src="/seuapb/assets/images/LogoeAdmin.png;jsessionid=I3ha8fY009036mSW 6Hs2J-E2.undefined" alt="AdministraciÃ³n electrónica"&gt; &lt;</pre>
324	8	<pre>"&gt; &lt;a class="btn-seccio" style="margin-left:0px;" id="403"&gt;</pre>
386	8	<pre>"&gt; &lt;a class="btn-seccio" style="margin-left:0px;" id="404"&gt;</pre>
448	8	<pre>"&gt; &lt;a class="btn-seccio" style="margin-left:0px;" id="8355"&gt;</pre>

Línea	Columna	Código
497	3	<pre> &lt;/div&gt; &lt;div id="breadcrumb" class="slogan"&gt; </pre>

## 1.14 Compatibilidad

### Problema Ausencia de entrecomillado para los valores de atributos.

El marcado debe ser correcto para evitar que se produzcan errores en el código que puedan dificultar la interpretación del mismo por parte de las aplicaciones de usuarios. Para que los navegadores identifiquen sin posibilidad de error cuál es el valor de cada atributo éste se ha de entrecomillar para delimitar de forma explícita sus límites.

Línea	Columna	Código
300	4	<pre> rior"&gt; &lt;section class="row" id="sub-menu-superior col-sm-12"&gt; &lt; </pre>

## 1.14 Compatibilidad

### Problema Presencia de errores en el código CSS que pueden dificultar su correcto procesamiento.

El código de las hojas de estilo debe estar libre de errores que puedan suponer una inconsistencia en su interpretación por parte de diferentes navegadores o aplicaciones de usuario. Es decir, el código debe poder ser procesado sin inconsistencias. Esto no implica que el código deba ser gramaticalmente válido o que no se empleen propiedades avanzadas o experimentales como las de CSS3 o las equivalentes de los diferentes motores de los navegadores, sino que al menos el código ha de ser sintácticamente correcto.

Línea	Columna	Código
21	9	<pre> https://seu.portsdebalears.gob.es/seuapb/assets/bxslider/jquery.bxslider.css;jsessionid=I3ha8fY009036mSW6Hs2J-E2.undefined [21:9]-[23:1] Encountered text '*' corresponding to token "*". Skipped until token }. Was expecting one of: &lt;S&gt; , " ", ";", "@charset", "@import", "@namespace", "@page", "@top-left-corner", "@top-left", "@top-center", "@top-right", "@top-right-corner", "@bottom-left-corner", "@bottom-left", "@bottom-center", "@bottom-right", "@bottom-right-corner", "@left-top", "@left-middle", "@left-bottom", "@right-top", "@right-middle", "@right-bottom", "@media", &lt;FONTFACE_SYM&gt; ' &lt;KEYFRAMES_SYM&gt; ' &lt;VIEWPORT_SYM&gt; , "@supports", &lt;AT_UNKNOWN&gt; ' &lt;IDENT&gt; </pre>

Línea	Columna	Código
85	9	<pre> https://seu.portsdebalears.gob.es/seuapb/assets/bxslider/jquery.bxslider.css;jsessionid=I3ha8fY009036mSW6Hs2J-E2.undefi [85:9]-[88:1] Encountered text '*' corresponding to token "*". Skipped until token }. Was expecting one of: &lt;S&gt; , "}", ";", "@charset", "@import", "@namespace", "@page", "@top-left-corner", "@top-left", "@top-center", "@top-right", "@top-right-corner", "@bottom-left-corner", "@bottom-left", "@bottom-center", "@bottom-right", "@bottom-right-corner", "@left-top", "@left-middle", "@left-bottom", "@right-top", "@right-middle", "@right-bottom", "@media", &lt;FONTFACE_SYM&gt; , &lt;KEYFRAMES_SYM&gt; , &lt;VIEWPORT_SYM&gt; , "@supports", &lt;AT_UNKNOWN&gt; , &lt;IDENT&gt; </pre>
21	9	<pre> https://seu.portsdebalears.gob.es/seuapb/assets/bxslider/jquery.bxslider.css;jsessionid=I3ha8fY009036mSW6Hs2J-E2.undefi [21:9]-[23:1] Encountered text '*' corresponding to token "*". Skipped until token }. Was expecting one of: &lt;S&gt; , "}", ";", "@charset", "@import", "@namespace", "@page", "@top-left-corner", "@top-left", "@top-center", "@top-right", "@top-right-corner", "@bottom-left-corner", "@bottom-left", "@bottom-center", "@bottom-right", "@bottom-right-corner", "@left-top", "@left-middle", "@left-bottom", "@right-top", "@right-middle", "@right-bottom", "@media", &lt;FONTFACE_SYM&gt; , &lt;KEYFRAMES_SYM&gt; , &lt;VIEWPORT_SYM&gt; , "@supports", &lt;AT_UNKNOWN&gt; , &lt;IDENT&gt; </pre>
85	9	<pre> https://seu.portsdebalears.gob.es/seuapb/assets/bxslider/jquery.bxslider.css;jsessionid=I3ha8fY009036mSW6Hs2J-E2.undefi [85:9]-[88:1] Encountered text '*' corresponding to token "*". Skipped until token }. Was expecting one of: &lt;S&gt; , "}", ";", "@charset", "@import", "@namespace", "@page", "@top-left-corner", "@top-left", "@top-center", "@top-right", "@top-right-corner", "@bottom-left-corner", "@bottom-left", "@bottom-center", "@bottom-right", "@bottom-right-corner", "@left-top", "@left-middle", "@left-bottom", "@right-top", "@right-middle", "@right-bottom", "@media", &lt;FONTFACE_SYM&gt; , &lt;KEYFRAMES_SYM&gt; , &lt;VIEWPORT_SYM&gt; , "@supports", &lt;AT_UNKNOWN&gt; , &lt;IDENT&gt; </pre>

Línea	Columna	Código
21	9	<pre> https://seu.portsdebalears.gob.es/seuapb/assets/bxslider/jquery.bxsli der.css;jsessionid=I3ha8fY009036mSW6Hs2J-E2.undefi [21:9]-[23:1] Encountered text '*' corresponding to token "*". Skipped until token }. Was expecting one of: &lt;S&gt; , "}", ";", "@charset", "@import", "@namespace", "@page", "@top-left- corner", "@top-left", "@top-center", "@top-right", "@top-right- corner", "@bottom-left-corner", "@bottom-left", "@bottom-center", "@bottom-right", "@bottom-right-corner", "@left-top", "@left-middle", "@left-bottom", "@right-top", "@right-middle", "@right-bottom", "@media", &lt;FONTFACE_SYM&gt; , &lt;KEYFRAMES_SYM&gt; , &lt;VIEWPORT_SYM&gt; , "@supports", &lt;AT_UNKNOWN&gt; , &lt;IDENT&gt; </pre>
85	9	<pre> https://seu.portsdebalears.gob.es/seuapb/assets/bxslider/jquery.bxsli der.css;jsessionid=I3ha8fY009036mSW6Hs2J-E2.undefi [85:9]-[88:1] Encountered text '*' corresponding to token "*". Skipped until token }. Was expecting one of: &lt;S&gt; , "}", ";", "@charset", "@import", "@namespace", "@page", "@top-left- corner", "@top-left", "@top-center", "@top-right", "@top-right- corner", "@bottom-left-corner", "@bottom-left", "@bottom-center", "@bottom-right", "@bottom-right-corner", "@left-top", "@left-middle", "@left-bottom", "@right-top", "@right-middle", "@right-bottom", "@media", &lt;FONTFACE_SYM&gt; , &lt;KEYFRAMES_SYM&gt; , &lt;VIEWPORT_SYM&gt; , "@supports", &lt;AT_UNKNOWN&gt; , &lt;IDENT&gt; </pre>
21	9	<pre> https://seu.portsdebalears.gob.es/seuapb/assets/bxslider/jquery.bxsli der.css;jsessionid=I3ha8fY009036mSW6Hs2J-E2.undefi [21:9]-[23:1] Encountered text '*' corresponding to token "*". Skipped until token }. Was expecting one of: &lt;S&gt; , "}", ";", "@charset", "@import", "@namespace", "@page", "@top-left- corner", "@top-left", "@top-center", "@top-right", "@top-right- corner", "@bottom-left-corner", "@bottom-left", "@bottom-center", "@bottom-right", "@bottom-right-corner", "@left-top", "@left-middle", "@left-bottom", "@right-top", "@right-middle", "@right-bottom", "@media", &lt;FONTFACE_SYM&gt; , &lt;KEYFRAMES_SYM&gt; , &lt;VIEWPORT_SYM&gt; , "@supports", &lt;AT_UNKNOWN&gt; , &lt;IDENT&gt; </pre>

Línea	Columna	Código
85	9	<pre> https://seu.portsdebalears.gob.es/seuapb/assets/bxslider/jquery.bxsli der.css;jsessionId=I3ha8fY009036mSW6Hs2J-E2.undefined [85:9]-[88:1] Encountered text '*' corresponding to token "*". Skipped until token }. Was expecting one of: &lt;S&gt; , "}", ";", "@charset", "@import", "@namespace", "@page", "@top-left- corner", "@top-left", "@top-center", "@top-right", "@top-right- corner", "@bottom-left-corner", "@bottom-left", "@bottom-center", "@bottom-right", "@bottom-right-corner", "@left-top", "@left-middle", "@left-bottom", "@right-top", "@right-middle", "@right-bottom", "@media", &lt;FONTFACE_SYM&gt; , &lt;KEYFRAMES_SYM&gt; , &lt;VIEWPORT_SYM&gt; , "@supports", &lt;AT_UNKNOWN&gt; , &lt;IDENT&gt; </pre>

## 8.2. INCIDENCIAS.NIVEL DE ADECUACIÓN AA

### 2.4 Múltiples vías de navegación

**Advertencia** Ausencia de un enlace al mapa web y de un buscador en el sitio.

Como los usuarios pueden tener diferentes limitaciones o necesidades, para facilitar que todos puedan encontrar la información que buscan en un sitio web es necesario proporcionar mecanismos alternativos al menú de navegación principal. A algunos usuarios les puede resultar más útil o fácil consultar un mapa web o utilizar una función de búsqueda que interactuar con los menús de navegación.

Por este motivo, es necesario proporcionar algún método complementario de navegación como un mapa web o una opción de búsqueda en el sitio web.



## 9. RESULTADOS: PÁGINA 5

Título	Autoridad Portuaria de Baleares - Índice
URL	<a href="https://seu.portsdebalears.gob.es/seuapb/index#tabs-404">https://seu.portsdebalears.gob.es/seuapb/index#tabs-404</a>
Puntuación media	8.90
Nivel de adecuación estimado	AA

### Verificaciones. Nivel de adecuación A

Verificación	Valor	Modalidad
1.1 Existencia de alternativas textuales	1	Pasa
1.2 Uso de encabezados	1	Pasa
1.3 Uso de listas	1	Pasa
1.4 Tablas de datos	No aplica	Pasa
1.5 Agrupación estructural	1	Pasa
1.6 Separación de contenido y presentación	1	Pasa
1.7 Identificación del idioma principal	1	Pasa
1.8 Navegación con javascript accesible y control de usuario	1	Pasa
1.9 Formularios y etiquetas	1	Pasa
1.10 Formularios y estructura	1	Pasa
1.11 Título de página y de marcos	1	Pasa
1.12 Enlaces descriptivos	1	Pasa
1.13 Cambios de contexto	1	Pasa
1.14 Compatibilidad	0	Falla

### Verificaciones. Nivel de adecuación AA

Verificación	Valor	Modalidad
2.1 Identificación de los cambios de idioma	1	Pasa
2.2 Legibilidad y contraste	1	Pasa
2.3 Maquetación adaptable	1	Pasa
2.4 Múltiples vías de navegación	0	Falla
2.5 Independencia del dispositivo	1	Pasa
2.6 Navegación consistente	1	Pasa

## 9.1. INCIDENCIAS.NIVEL DE ADECUACIÓN A

### 1.14 Compatibilidad

**Problema** Presencia de errores en el código CSS que pueden dificultar su correcto procesamiento.

El código de las hojas de estilo debe estar libre de errores que puedan suponer una inconsistencia en su interpretación por parte de diferentes navegadores o aplicaciones de usuario. Es decir, el código debe poder ser procesado sin inconsistencias. Esto no implica que el código deba ser gramaticalmente válido o que no se empleen propiedades avanzadas o experimentales como las de CSS3 o las equivalentes de los diferentes motores de los navegadores, sino que al menos el código ha de ser sintácticamente correcto.

Línea	Columna	Código
21	9	<pre> https://seu.portsdebalears.gob.es/seuapb/assets/bxslider/jquery.bxslider.css;jsessionId=-siqZlzxS9zoaSYG+oR4RWdv.undefined [21:9]-[23:1] Encountered text '*' corresponding to token "*". Skipped until token }. Was expecting one of: &lt;S&gt; , "}", ";", "@charset", "@import", "@namespace", "@page", "@top-left-corner", "@top-left", "@top-center", "@top-right", "@top-right-corner", "@bottom-left-corner", "@bottom-left", "@bottom-center", "@bottom-right", "@bottom-right-corner", "@left-top", "@left-middle", "@left-bottom", "@right-top", "@right-middle", "@right-bottom", "@media", &lt;FONTFACE_SYM&gt; , &lt;KEYFRAMES_SYM&gt; , &lt;VIEWPORT_SYM&gt; , "@supports", &lt;AT_UNKNOWN&gt; , &lt;IDENT&gt; </pre>
85	9	<pre> https://seu.portsdebalears.gob.es/seuapb/assets/bxslider/jquery.bxslider.css;jsessionId=-siqZlzxS9zoaSYG+oR4RWdv.undefined [85:9]-[88:1] Encountered text '*' corresponding to token "*". Skipped until token }. Was expecting one of: &lt;S&gt; , "}", ";", "@charset", "@import", "@namespace", "@page", "@top-left-corner", "@top-left", "@top-center", "@top-right", "@top-right-corner", "@bottom-left-corner", "@bottom-left", "@bottom-center", "@bottom-right", "@bottom-right-corner", "@left-top", "@left-middle", "@left-bottom", "@right-top", "@right-middle", "@right-bottom", "@media", &lt;FONTFACE_SYM&gt; , &lt;KEYFRAMES_SYM&gt; , &lt;VIEWPORT_SYM&gt; , "@supports", &lt;AT_UNKNOWN&gt; , &lt;IDENT&gt; </pre>

Línea	Columna	Código
21	9	<pre> https://seu.portsdebalears.gob.es/seuapb/assets/bxslider/jquery.bxslider.css;jsessionid=-siqZlzs9zoaSYG+oR4RWdv.undefined [21:9]-[23:1] Encountered text '*' corresponding to token "*". Skipped until token }. Was expecting one of: &lt;S&gt; , "}", ";", "@charset", "@import", "@namespace", "@page", "@top-left-corner", "@top-left", "@top-center", "@top-right", "@top-right-corner", "@bottom-left-corner", "@bottom-left", "@bottom-center", "@bottom-right", "@bottom-right-corner", "@left-top", "@left-middle", "@left-bottom", "@right-top", "@right-middle", "@right-bottom", "@media", &lt;FONTFACE_SYM&gt; , &lt;KEYFRAMES_SYM&gt; , &lt;VIEWPORT_SYM&gt; , "@supports", &lt;AT_UNKNOWN&gt; , &lt;IDENT&gt; </pre>
85	9	<pre> https://seu.portsdebalears.gob.es/seuapb/assets/bxslider/jquery.bxslider.css;jsessionid=-siqZlzs9zoaSYG+oR4RWdv.undefined [85:9]-[88:1] Encountered text '*' corresponding to token "*". Skipped until token }. Was expecting one of: &lt;S&gt; , "}", ";", "@charset", "@import", "@namespace", "@page", "@top-left-corner", "@top-left", "@top-center", "@top-right", "@top-right-corner", "@bottom-left-corner", "@bottom-left", "@bottom-center", "@bottom-right", "@bottom-right-corner", "@left-top", "@left-middle", "@left-bottom", "@right-top", "@right-middle", "@right-bottom", "@media", &lt;FONTFACE_SYM&gt; , &lt;KEYFRAMES_SYM&gt; , &lt;VIEWPORT_SYM&gt; , "@supports", &lt;AT_UNKNOWN&gt; , &lt;IDENT&gt; </pre>
21	9	<pre> https://seu.portsdebalears.gob.es/seuapb/assets/bxslider/jquery.bxslider.css;jsessionid=-siqZlzs9zoaSYG+oR4RWdv.undefined [21:9]-[23:1] Encountered text '*' corresponding to token "*". Skipped until token }. Was expecting one of: &lt;S&gt; , "}", ";", "@charset", "@import", "@namespace", "@page", "@top-left-corner", "@top-left", "@top-center", "@top-right", "@top-right-corner", "@bottom-left-corner", "@bottom-left", "@bottom-center", "@bottom-right", "@bottom-right-corner", "@left-top", "@left-middle", "@left-bottom", "@right-top", "@right-middle", "@right-bottom", "@media", &lt;FONTFACE_SYM&gt; , &lt;KEYFRAMES_SYM&gt; , &lt;VIEWPORT_SYM&gt; , "@supports", &lt;AT_UNKNOWN&gt; , &lt;IDENT&gt; </pre>

Línea	Columna	Código
85	9	<pre> https://seu.portsdebalears.gob.es/seuapb/assets/bxslider/jquery.bxslider.css;jsessionid=-siqZlzs9zoaSYG+oR4RWdv.undefined [85:9]-[88:1] Encountered text '*' corresponding to token "*". Skipped until token }. Was expecting one of: &lt;S&gt; , "}", ";", "@charset", "@import", "@namespace", "@page", "@top-left-corner", "@top-left", "@top-center", "@top-right", "@top-right-corner", "@bottom-left-corner", "@bottom-left", "@bottom-center", "@bottom-right", "@bottom-right-corner", "@left-top", "@left-middle", "@left-bottom", "@right-top", "@right-middle", "@right-bottom", "@media", &lt;FONTFACE_SYM&gt; , &lt;KEYFRAMES_SYM&gt; , &lt;VIEWPORT_SYM&gt; , "@supports", &lt;AT_UNKNOWN&gt; , &lt;IDENT&gt; </pre>
21	9	<pre> https://seu.portsdebalears.gob.es/seuapb/assets/bxslider/jquery.bxslider.css;jsessionid=-siqZlzs9zoaSYG+oR4RWdv.undefined [21:9]-[23:1] Encountered text '*' corresponding to token "*". Skipped until token }. Was expecting one of: &lt;S&gt; , "}", ";", "@charset", "@import", "@namespace", "@page", "@top-left-corner", "@top-left", "@top-center", "@top-right", "@top-right-corner", "@bottom-left-corner", "@bottom-left", "@bottom-center", "@bottom-right", "@bottom-right-corner", "@left-top", "@left-middle", "@left-bottom", "@right-top", "@right-middle", "@right-bottom", "@media", &lt;FONTFACE_SYM&gt; , &lt;KEYFRAMES_SYM&gt; , &lt;VIEWPORT_SYM&gt; , "@supports", &lt;AT_UNKNOWN&gt; , &lt;IDENT&gt; </pre>
85	9	<pre> https://seu.portsdebalears.gob.es/seuapb/assets/bxslider/jquery.bxslider.css;jsessionid=-siqZlzs9zoaSYG+oR4RWdv.undefined [85:9]-[88:1] Encountered text '*' corresponding to token "*". Skipped until token }. Was expecting one of: &lt;S&gt; , "}", ";", "@charset", "@import", "@namespace", "@page", "@top-left-corner", "@top-left", "@top-center", "@top-right", "@top-right-corner", "@bottom-left-corner", "@bottom-left", "@bottom-center", "@bottom-right", "@bottom-right-corner", "@left-top", "@left-middle", "@left-bottom", "@right-top", "@right-middle", "@right-bottom", "@media", &lt;FONTFACE_SYM&gt; , &lt;KEYFRAMES_SYM&gt; , &lt;VIEWPORT_SYM&gt; , "@supports", &lt;AT_UNKNOWN&gt; , &lt;IDENT&gt; </pre>

## 9.2. INCIDENCIAS.NIVEL DE ADECUACIÓN AA

### 2.4 Múltiples vías de navegación

**Advertencia** Ausencia de un enlace al mapa web y de un buscador en el sitio.

Como los usuarios pueden tener diferentes limitaciones o necesidades, para facilitar que todos puedan encontrar la información que buscan en un sitio web es necesario proporcionar mecanismos alternativos al menú de navegación principal. A algunos usuarios les puede resultar más útil o fácil consultar un mapa web o utilizar una función de búsqueda que interactuar con los menús de navegación.

Por este motivo, es necesario proporcionar algún método complementario de navegación como un mapa web o una opción de búsqueda en el sitio web.

## 10. RESULTADOS: PÁGINA 6

Título	Autoridad Portuaria de Baleares - Catálogo de servicios electrónicos
URL	<a href="https://seu.portsdebalears.gob.es/seuapb/fitxa/1183/catalogo-de-servicios-electron;jsessionid=Lil7EBqG2jFybbFq2BKJY-sy.undefind">https://seu.portsdebalears.gob.es/seuapb/fitxa/1183/catalogo-de-servicios-electron;jsessionid=Lil7EBqG2jFybbFq2BKJY-sy.undefind</a>
Puntuación media	8.40
Nivel de adecuación estimado	AA

### Verificaciones. Nivel de adecuación A

Verificación	Valor	Modalidad
1.1 Existencia de alternativas textuales	1	Pasa
1.2 Uso de encabezados	1	Pasa
1.3 Uso de listas	0	Falla
1.4 Tablas de datos	No aplica	Pasa
1.5 Agrupación estructural	1	Pasa
1.6 Separación de contenido y presentación	1	Pasa
1.7 Identificación del idioma principal	1	Pasa
1.8 Navegación con javascript accesible y control de usuario	1	Pasa
1.9 Formularios y etiquetas	1	Pasa
1.10 Formularios y estructura	1	Pasa
1.11 Título de página y de marcos	1	Pasa
1.12 Enlaces descriptivos	1	Pasa
1.13 Cambios de contexto	1	Pasa
1.14 Compatibilidad	0	Falla

### Verificaciones. Nivel de adecuación AA

Verificación	Valor	Modalidad
2.1 Identificación de los cambios de idioma	1	Pasa
2.2 Legibilidad y contraste	1	Pasa
2.3 Maquetación adaptable	1	Pasa
2.4 Múltiples vías de navegación	0	Falla
2.5 Independencia del dispositivo	1	Pasa
2.6 Navegación consistente	1	Pasa

## 10.1. INCIDENCIAS.NIVEL DE ADECUACIÓN A

### 1.3 Uso de listas

#### **Problema** Presencia de listas no ordenadas vacías.

Las listas no ordenadas se deben identificar mediante el elemento UL y cada uno de sus items mediante elementos LI, que siempre deben aparecer.

No deben emplearse elementos de lista UL que carezcan de items. Si en un momento dado una lista carece de items entonces en lugar de mostrarse como una lista sin elementos hijos (sin elementos LI) deberá eliminarse de la página.

La estructura de las listas ha de ser correcta para asegurar que éstas se interpretan adecuadamente por los productos de apoyo, como los lectores de pantalla.

Línea	Columna	Código
1016	5	<UL> </UL>

### 1.14 Compatibilidad

#### **Problema** Uso de identificadores repetidos en la misma página.

Los identificadores (atributo id) se emplean para identificar de forma unívoca los elementos en la página. Son de utilidad para establecer relaciones entre los contenidos, como relacionar las etiquetas con los controles de formulario o las celdas de datos con las celdas de encabezado en las tablas de datos. Por tanto, los identificadores usados deben ser únicos en cada página para que se puedan establecer estas relaciones unívocas. Si necesita repetir el mismo identificador para varios elementos considere el uso de clases en su lugar (atributo class).

Línea	Columna	Código
285	3	ection> <section class="col-xs-12 col-sm-4 pull-right col-1" id="lang"> <d
294	3	= "row"> <section class="container-fluid clearfix" id="menu-superior"> <s
299	5	tion> <section class="col-sm-6" id="logo-ministerio">
300	6	io"> <img id="ports-balears" longdesc="http://www.portsdebalears.com/" class="banner-ports col-sm-3" src="/seuapb/assets/images/portsdebalearsNegH_600x200.jpg;jsessionid=Lil7EBqG2jFybbFq2BKJY-sy.undefiend" alt="Ports de Balears">
306	6	al"> <img id="eadmi" longdesc="http://www.portsdebalears.com/" class="col-sm-3" src="/seuapb/assets/images/LogoeAdmin.png;jsessionid=Lil7EBqG2jFybbFq2BKJY-sy.undefiend" alt="AdministraciÃ³ electrÃ³nica"> <
319	8	"> <a class="btn-seccio" style="margin-left:0px;" id="403">
381	8	"> <a class="btn-seccio" style="margin-left:0px;" id="404">
443	8	"> <a class="btn-seccio" style="margin-left:0px;" id="8355">

Línea	Columna	Código
492	3	<pre> &lt;/div&gt; &lt;div id="breadcrumb" class="slogan"&gt; </pre>

## 1.14 Compatibilidad

### Problema Ausencia de entrecomillado para los valores de atributos.

El marcado debe ser correcto para evitar que se produzcan errores en el código que puedan dificultar la interpretación del mismo por parte de las aplicaciones de usuarios. Para que los navegadores identifiquen sin posibilidad de error cuál es el valor de cada atributo éste se ha de entrecomillar para delimitar de forma explícita sus límites.

Línea	Columna	Código
295	4	<pre> rior"&gt; &lt;section class="row" id="sub-menu-superior col-sm-12"&gt; &lt; </pre>

## 1.14 Compatibilidad

### Problema Presencia de errores en el código CSS que pueden dificultar su correcto procesamiento.

El código de las hojas de estilo debe estar libre de errores que puedan suponer una inconsistencia en su interpretación por parte de diferentes navegadores o aplicaciones de usuario. Es decir, el código debe poder ser procesado sin inconsistencias. Esto no implica que el código deba ser gramaticalmente válido o que no se empleen propiedades avanzadas o experimentales como las de CSS3 o las equivalentes de los diferentes motores de los navegadores, sino que al menos el código ha de ser sintácticamente correcto.

Línea	Columna	Código
21	9	<pre> https://seu.portsdebalears.gob.es/seuapb/assets/bxslider/jquery.bxslider.css;jsessionid=Lil7EBqG2jFybbFq2BKJY-sy.undefined [21:9]-[23:1] Encountered text '*' corresponding to token "*". Skipped until token }. Was expecting one of: &lt;S&gt; , " ", ";", "@charset", "@import", "@namespace", "@page", "@top-left-corner", "@top-left", "@top-center", "@top-right", "@top-right-corner", "@bottom-left-corner", "@bottom-left", "@bottom-center", "@bottom-right", "@bottom-right-corner", "@left-top", "@left-middle", "@left-bottom", "@right-top", "@right-middle", "@right-bottom", "@media", &lt;FONTFACE_SYM&gt; ' &lt;KEYFRAMES_SYM&gt; ' &lt;VIEWPORT_SYM&gt; , "@supports", &lt;AT_UNKNOWN&gt; ' &lt;IDENT&gt; </pre>



Línea	Columna	Código
85	9	<pre> https://seu.portsdebalears.gob.es/seuapb/assets/bxslider/jquery.bxsli der.css;jsessionid=Lil7EBqG2jFybbFq2BKJY-sy.undefined [85:9]-[88:1] Encountered text '*' corresponding to token "*". Skipped until token }. Was expecting one of: &lt;S&gt; , "}", ";", "@charset", "@import", "@namespace", "@page", "@top-left- corner", "@top-left", "@top-center", "@top-right", "@top-right- corner", "@bottom-left-corner", "@bottom-left", "@bottom-center", "@bottom-right", "@bottom-right-corner", "@left-top", "@left-middle", "@left-bottom", "@right-top", "@right-middle", "@right-bottom", "@media", &lt;FONTFACE_SYM&gt; , &lt;KEYFRAMES_SYM&gt; , &lt;VIEWPORT_SYM&gt; , "@supports", &lt;AT_UNKNOWN&gt; , &lt;IDENT&gt; </pre>
21	9	<pre> https://seu.portsdebalears.gob.es/seuapb/assets/bxslider/jquery.bxsli der.css;jsessionid=Lil7EBqG2jFybbFq2BKJY-sy.undefined [21:9]-[23:1] Encountered text '*' corresponding to token "*". Skipped until token }. Was expecting one of: &lt;S&gt; , "}", ";", "@charset", "@import", "@namespace", "@page", "@top-left- corner", "@top-left", "@top-center", "@top-right", "@top-right- corner", "@bottom-left-corner", "@bottom-left", "@bottom-center", "@bottom-right", "@bottom-right-corner", "@left-top", "@left-middle", "@left-bottom", "@right-top", "@right-middle", "@right-bottom", "@media", &lt;FONTFACE_SYM&gt; , &lt;KEYFRAMES_SYM&gt; , &lt;VIEWPORT_SYM&gt; , "@supports", &lt;AT_UNKNOWN&gt; , &lt;IDENT&gt; </pre>
85	9	<pre> https://seu.portsdebalears.gob.es/seuapb/assets/bxslider/jquery.bxsli der.css;jsessionid=Lil7EBqG2jFybbFq2BKJY-sy.undefined [85:9]-[88:1] Encountered text '*' corresponding to token "*". Skipped until token }. Was expecting one of: &lt;S&gt; , "}", ";", "@charset", "@import", "@namespace", "@page", "@top-left- corner", "@top-left", "@top-center", "@top-right", "@top-right- corner", "@bottom-left-corner", "@bottom-left", "@bottom-center", "@bottom-right", "@bottom-right-corner", "@left-top", "@left-middle", "@left-bottom", "@right-top", "@right-middle", "@right-bottom", "@media", &lt;FONTFACE_SYM&gt; , &lt;KEYFRAMES_SYM&gt; , &lt;VIEWPORT_SYM&gt; , "@supports", &lt;AT_UNKNOWN&gt; , &lt;IDENT&gt; </pre>

Línea	Columna	Código
21	9	<pre> https://seu.portsdebalears.gob.es/seuapb/assets/bxslider/jquery.bxslider.css;jsessionid=Lil7EBqG2jFybbFq2BKJY-sy.undefined [21:9]-[23:1] Encountered text '*' corresponding to token "*". Skipped until token }. Was expecting one of: &lt;S&gt; , "}", ";", "@charset", "@import", "@namespace", "@page", "@top-left-corner", "@top-left", "@top-center", "@top-right", "@top-right-corner", "@bottom-left-corner", "@bottom-left", "@bottom-center", "@bottom-right", "@bottom-right-corner", "@left-top", "@left-middle", "@left-bottom", "@right-top", "@right-middle", "@right-bottom", "@media", &lt;FONTFACE_SYM&gt; , &lt;KEYFRAMES_SYM&gt; , &lt;VIEWPORT_SYM&gt; , "@supports", &lt;AT_UNKNOWN&gt; , &lt;IDENT&gt; </pre>
85	9	<pre> https://seu.portsdebalears.gob.es/seuapb/assets/bxslider/jquery.bxslider.css;jsessionid=Lil7EBqG2jFybbFq2BKJY-sy.undefined [85:9]-[88:1] Encountered text '*' corresponding to token "*". Skipped until token }. Was expecting one of: &lt;S&gt; , "}", ";", "@charset", "@import", "@namespace", "@page", "@top-left-corner", "@top-left", "@top-center", "@top-right", "@top-right-corner", "@bottom-left-corner", "@bottom-left", "@bottom-center", "@bottom-right", "@bottom-right-corner", "@left-top", "@left-middle", "@left-bottom", "@right-top", "@right-middle", "@right-bottom", "@media", &lt;FONTFACE_SYM&gt; , &lt;KEYFRAMES_SYM&gt; , &lt;VIEWPORT_SYM&gt; , "@supports", &lt;AT_UNKNOWN&gt; , &lt;IDENT&gt; </pre>
21	9	<pre> https://seu.portsdebalears.gob.es/seuapb/assets/bxslider/jquery.bxslider.css;jsessionid=Lil7EBqG2jFybbFq2BKJY-sy.undefined [21:9]-[23:1] Encountered text '*' corresponding to token "*". Skipped until token }. Was expecting one of: &lt;S&gt; , "}", ";", "@charset", "@import", "@namespace", "@page", "@top-left-corner", "@top-left", "@top-center", "@top-right", "@top-right-corner", "@bottom-left-corner", "@bottom-left", "@bottom-center", "@bottom-right", "@bottom-right-corner", "@left-top", "@left-middle", "@left-bottom", "@right-top", "@right-middle", "@right-bottom", "@media", &lt;FONTFACE_SYM&gt; , &lt;KEYFRAMES_SYM&gt; , &lt;VIEWPORT_SYM&gt; , "@supports", &lt;AT_UNKNOWN&gt; , &lt;IDENT&gt; </pre>

Línea	Columna	Código
85	9	<pre> https://seu.portsdebalears.gob.es/seuapb/assets/bxslider/jquery.bxsli der.css;jsessionId=Lil7EBqG2jFybbFq2BKJY-sy.undefined [85:9]-[88:1] Encountered text '*' corresponding to token "*". Skipped until token }. Was expecting one of: &lt;S&gt; , "}", ";", "@charset", "@import", "@namespace", "@page", "@top-left- corner", "@top-left", "@top-center", "@top-right", "@top-right- corner", "@bottom-left-corner", "@bottom-left", "@bottom-center", "@bottom-right", "@bottom-right-corner", "@left-top", "@left-middle", "@left-bottom", "@right-top", "@right-middle", "@right-bottom", "@media", &lt;FONTFACE_SYM&gt; , &lt;KEYFRAMES_SYM&gt; , &lt;VIEWPORT_SYM&gt; , "@supports", &lt;AT_UNKNOWN&gt; , &lt;IDENT&gt; </pre>

## 10.2. INCIDENCIAS.NIVEL DE ADECUACIÓN AA

### 2.4 Múltiples vías de navegación

**Advertencia** Ausencia de un enlace al mapa web y de un buscador en el sitio.

Como los usuarios pueden tener diferentes limitaciones o necesidades, para facilitar que todos puedan encontrar la información que buscan en un sitio web es necesario proporcionar mecanismos alternativos al menú de navegación principal. A algunos usuarios les puede resultar más útil o fácil consultar un mapa web o utilizar una función de búsqueda que interactuar con los menús de navegación.

Por este motivo, es necesario proporcionar algún método complementario de navegación como un mapa web o una opción de búsqueda en el sitio web.

## 11. RESULTADOS: PÁGINA 7

Título	Autoridad Portuaria de Baleares - Validación de certificados
URL	<a href="https://seu.portsdebalears.gob.es/seuapb/fitxa/1232/validacion-de-certificados;jsessionid=Lil7EBqG2jFybbFq2BKJY-sy.undefiend">https://seu.portsdebalears.gob.es/seuapb/fitxa/1232/validacion-de-certificados;jsessionid=Lil7EBqG2jFybbFq2BKJY-sy.undefiend</a>
Puntuación media	8.90
Nivel de adecuación estimado	AA

### Verificaciones. Nivel de adecuación A

Verificación	Valor	Modalidad
1.1 Existencia de alternativas textuales	1	Pasa
1.2 Uso de encabezados	1	Pasa
1.3 Uso de listas	1	Pasa
1.4 Tablas de datos	No aplica	Pasa
1.5 Agrupación estructural	1	Pasa
1.6 Separación de contenido y presentación	1	Pasa
1.7 Identificación del idioma principal	1	Pasa
1.8 Navegación con javascript accesible y control de usuario	1	Pasa
1.9 Formularios y etiquetas	1	Pasa
1.10 Formularios y estructura	1	Pasa
1.11 Título de página y de marcos	1	Pasa
1.12 Enlaces descriptivos	1	Pasa
1.13 Cambios de contexto	1	Pasa
1.14 Compatibilidad	0	Falla

### Verificaciones. Nivel de adecuación AA

Verificación	Valor	Modalidad
2.1 Identificación de los cambios de idioma	1	Pasa
2.2 Legibilidad y contraste	1	Pasa
2.3 Maquetación adaptable	1	Pasa
2.4 Múltiples vías de navegación	0	Falla
2.5 Independencia del dispositivo	1	Pasa
2.6 Navegación consistente	1	Pasa

## 11.1. INCIDENCIAS.NIVEL DE ADECUACIÓN A

### 1.14 Compatibilidad

#### Problema Uso de identificadores repetidos en la misma página.

Los identificadores (atributo id) se emplean para identificar de forma unívoca los elementos en la página. Son de utilidad para establecer relaciones entre los contenidos, como relacionar las etiquetas con los controles de formulario o las celdas de datos con las celdas de encabezado en las tablas de datos. Por tanto, los identificadores usados deben ser únicos en cada página para que se puedan establecer estas relaciones unívocas. Si necesita repetir el mismo identificador para varios elementos considere el uso de clases en su lugar (atributo class).

Línea	Columna	Código
285	3	<pre> ection&gt; &lt;section class="col-xs-12 col-sm-4 pull-right col-1" id="lang"&gt; &lt;d </pre>
294	3	<pre> ="row"&gt; &lt;section class="container-fluid clearfix" id="menu-superior"&gt; &lt;s </pre>
299	5	<pre> tion&gt; &lt;section class="col-sm-6" id="logo-ministerio"&gt; </pre>
300	6	<pre> io"&gt; &lt;img id="ports-balears" longdesc="http://www.portsdebalears.com/" class="banner-ports col-sm-3" src="/seuapb/assets/images/portsdebalearsNegH_600x200.jpg;jsessionId= Lil7EBqG2jFybbFq2BKJY-sy.undefined" alt="Ports de Balears"&gt; </pre>
306	6	<pre> al"&gt; &lt;img id="eadmi" longdesc="http://www.portsdebalears.com/" class="col- sm-3" src="/seuapb/assets/images/LogoeAdmin.png;jsessionId=Lil7EBqG2jFybbFq 2BKJY-sy.undefined" alt="AdministraciÃ³ electrÃ³nica"&gt; &lt; </pre>
319	8	<pre> "&gt; &lt;a class="btn-seccio" style="margin-left:0px;" id="403"&gt; </pre>
381	8	<pre> "&gt; &lt;a class="btn-seccio" style="margin-left:0px;" id="404"&gt; </pre>
443	8	<pre> "&gt; &lt;a class="btn-seccio" style="margin-left:0px;" id="8355"&gt; </pre>
492	3	<pre> &lt;/div&gt; &lt;div id="breadcrumb" class="slogan"&gt; </pre>

### 1.14 Compatibilidad

#### Problema Ausencia de entrecomillado para los valores de atributos.

El marcado debe ser correcto para evitar que se produzcan errores en el código que puedan dificultar la interpretación del mismo por parte de las aplicaciones de usuarios. Para que los navegadores identifiquen sin posibilidad de error cuál es el valor de cada atributo éste se ha de entrecomillar para delimitar de forma explícita sus límites.

Línea	Columna	Código
295	4	<pre> rior"&gt; &lt;section class="row" id="sub-menu-superior col-sm-12"&gt; &lt; </pre>

## 1.14 Compatibilidad

### **Problema** Presencia de errores en el código CSS que pueden dificultar su correcto procesamiento.

El código de las hojas de estilo debe estar libre de errores que puedan suponer una inconsistencia en su interpretación por parte de diferentes navegadores o aplicaciones de usuario. Es decir, el código debe poder ser procesado sin inconsistencias. Esto no implica que el código deba ser gramaticalmente válido o que no se empleen propiedades avanzadas o experimentales como las de CSS3 o las equivalentes de los diferentes motores de los navegadores, sino que al menos el código ha de ser sintácticamente correcto.

Línea	Columna	Código
21	9	<pre> https://seu.portsdebalears.gob.es/seuapb/assets/bxslider/jquery.bxslider.css;jsessionId=Lil7EBqG2jFybbFq2BKJY-sy.undefined [21:9]-[23:1] Encountered text '*' corresponding to token "*". Skipped until token }. Was expecting one of: &lt;S&gt; , "}", ";", "@charset", "@import", "@namespace", "@page", "@top-left-corner", "@top-left", "@top-center", "@top-right", "@top-right-corner", "@bottom-left-corner", "@bottom-left", "@bottom-center", "@bottom-right", "@bottom-right-corner", "@left-top", "@left-middle", "@left-bottom", "@right-top", "@right-middle", "@right-bottom", "@media", &lt;FONTFACE_SYM&gt; &lt;KEYFRAMES_SYM&gt; &lt;VIEWPORT_SYM&gt; , "@supports", &lt;AT_UNKNOWN&gt; &lt;IDENT&gt; </pre>
85	9	<pre> https://seu.portsdebalears.gob.es/seuapb/assets/bxslider/jquery.bxslider.css;jsessionId=Lil7EBqG2jFybbFq2BKJY-sy.undefined [85:9]-[88:1] Encountered text '*' corresponding to token "*". Skipped until token }. Was expecting one of: &lt;S&gt; , "}", ";", "@charset", "@import", "@namespace", "@page", "@top-left-corner", "@top-left", "@top-center", "@top-right", "@top-right-corner", "@bottom-left-corner", "@bottom-left", "@bottom-center", "@bottom-right", "@bottom-right-corner", "@left-top", "@left-middle", "@left-bottom", "@right-top", "@right-middle", "@right-bottom", "@media", &lt;FONTFACE_SYM&gt; &lt;KEYFRAMES_SYM&gt; &lt;VIEWPORT_SYM&gt; , "@supports", &lt;AT_UNKNOWN&gt; &lt;IDENT&gt; </pre>
21	9	<pre> https://seu.portsdebalears.gob.es/seuapb/assets/bxslider/jquery.bxslider.css;jsessionId=Lil7EBqG2jFybbFq2BKJY-sy.undefined [21:9]-[23:1] Encountered text '*' corresponding to token "*". Skipped until token }. Was expecting one of: &lt;S&gt; , "}", ";", "@charset", "@import", "@namespace", "@page", "@top-left-corner", "@top-left", "@top-center", "@top-right", "@top-right-corner", "@bottom-left-corner", "@bottom-left", "@bottom-center", "@bottom-right", "@bottom-right-corner", "@left-top", "@left-middle", "@left-bottom", "@right-top", "@right-middle", "@right-bottom", "@media", &lt;FONTFACE_SYM&gt; &lt;KEYFRAMES_SYM&gt; &lt;VIEWPORT_SYM&gt; , "@supports", &lt;AT_UNKNOWN&gt; &lt;IDENT&gt; </pre>

Línea	Columna	Código
85	9	<pre> https://seu.portsdebalears.gob.es/seuapb/assets/bxslider/jquery.bxslider.css;jsessionid=Lil7EBqG2jFybbFq2BKJY-sy.undefined [85:9]-[88:1] Encountered text '*' corresponding to token "*". Skipped until token }. Was expecting one of: &lt;S&gt; , "}", ";", "@charset", "@import", "@namespace", "@page", "@top-left-corner", "@top-left", "@top-center", "@top-right", "@top-right-corner", "@bottom-left-corner", "@bottom-left", "@bottom-center", "@bottom-right", "@bottom-right-corner", "@left-top", "@left-middle", "@left-bottom", "@right-top", "@right-middle", "@right-bottom", "@media", &lt;FONTFACE_SYM&gt; , &lt;KEYFRAMES_SYM&gt; , &lt;VIEWPORT_SYM&gt; , "@supports", &lt;AT_UNKNOWN&gt; , &lt;IDENT&gt; </pre>
21	9	<pre> https://seu.portsdebalears.gob.es/seuapb/assets/bxslider/jquery.bxslider.css;jsessionid=Lil7EBqG2jFybbFq2BKJY-sy.undefined [21:9]-[23:1] Encountered text '*' corresponding to token "*". Skipped until token }. Was expecting one of: &lt;S&gt; , "}", ";", "@charset", "@import", "@namespace", "@page", "@top-left-corner", "@top-left", "@top-center", "@top-right", "@top-right-corner", "@bottom-left-corner", "@bottom-left", "@bottom-center", "@bottom-right", "@bottom-right-corner", "@left-top", "@left-middle", "@left-bottom", "@right-top", "@right-middle", "@right-bottom", "@media", &lt;FONTFACE_SYM&gt; , &lt;KEYFRAMES_SYM&gt; , &lt;VIEWPORT_SYM&gt; , "@supports", &lt;AT_UNKNOWN&gt; , &lt;IDENT&gt; </pre>
85	9	<pre> https://seu.portsdebalears.gob.es/seuapb/assets/bxslider/jquery.bxslider.css;jsessionid=Lil7EBqG2jFybbFq2BKJY-sy.undefined [85:9]-[88:1] Encountered text '*' corresponding to token "*". Skipped until token }. Was expecting one of: &lt;S&gt; , "}", ";", "@charset", "@import", "@namespace", "@page", "@top-left-corner", "@top-left", "@top-center", "@top-right", "@top-right-corner", "@bottom-left-corner", "@bottom-left", "@bottom-center", "@bottom-right", "@bottom-right-corner", "@left-top", "@left-middle", "@left-bottom", "@right-top", "@right-middle", "@right-bottom", "@media", &lt;FONTFACE_SYM&gt; , &lt;KEYFRAMES_SYM&gt; , &lt;VIEWPORT_SYM&gt; , "@supports", &lt;AT_UNKNOWN&gt; , &lt;IDENT&gt; </pre>



Línea	Columna	Código
21	9	<pre> https://seu.portsdebalears.gob.es/seuapb/assets/bxslider/jquery.bxsli der.css;jsessionid=Lil7EBqG2jFybbFq2BKJY-sy.undefi [21:9]-[23:1] Encountered text '*' corresponding to token "*". Skipped until token }. Was expecting one of: &lt;S&gt; , "}", ";", "@charset", "@import", "@namespace", "@page", "@top-left- corner", "@top-left", "@top-center", "@top-right", "@top-right- corner", "@bottom-left-corner", "@bottom-left", "@bottom-center", "@bottom-right", "@bottom-right-corner", "@left-top", "@left-middle", "@left-bottom", "@right-top", "@right-middle", "@right-bottom", "@media", &lt;FONTFACE_SYM&gt; , &lt;KEYFRAMES_SYM&gt; , &lt;VIEWPORT_SYM&gt; , "@supports", &lt;AT_UNKNOWN&gt; , &lt;IDENT&gt; </pre>
85	9	<pre> https://seu.portsdebalears.gob.es/seuapb/assets/bxslider/jquery.bxsli der.css;jsessionid=Lil7EBqG2jFybbFq2BKJY-sy.undefi [85:9]-[88:1] Encountered text '*' corresponding to token "*". Skipped until token }. Was expecting one of: &lt;S&gt; , "}", ";", "@charset", "@import", "@namespace", "@page", "@top-left- corner", "@top-left", "@top-center", "@top-right", "@top-right- corner", "@bottom-left-corner", "@bottom-left", "@bottom-center", "@bottom-right", "@bottom-right-corner", "@left-top", "@left-middle", "@left-bottom", "@right-top", "@right-middle", "@right-bottom", "@media", &lt;FONTFACE_SYM&gt; , &lt;KEYFRAMES_SYM&gt; , &lt;VIEWPORT_SYM&gt; , "@supports", &lt;AT_UNKNOWN&gt; , &lt;IDENT&gt; </pre>

## 11.2. INCIDENCIAS.NIVEL DE ADECUACIÓN AA

### 2.4 Múltiples vías de navegación

**Advertencia** Ausencia de un enlace al mapa web y de un buscador en el sitio.

Como los usuarios pueden tener diferentes limitaciones o necesidades, para facilitar que todos puedan encontrar la información que buscan en un sitio web es necesario proporcionar mecanismos alternativos al menú de navegación principal. A algunos usuarios les puede resultar más útil o fácil consultar un mapa web o utilizar una función de búsqueda que interactuar con los menús de navegación.

Por este motivo, es necesario proporcionar algún método complementario de navegación como un mapa web o una opción de búsqueda en el sitio web.

## 12. RESULTADOS: PÁGINA 8

Título	Autoridad Portuaria de Baleares - Tablón de anuncios
URL	<a href="https://seu.portsdebalears.gob.es/seuapb/fitxa/1244/tablon-de-anuncios;jsessionid=Lil7EBqG2jFybbFq2BKJY-sy.undefiend">https://seu.portsdebalears.gob.es/seuapb/fitxa/1244/tablon-de-anuncios;jsessionid=Lil7EBqG2jFybbFq2BKJY-sy.undefiend</a>
Puntuación media	8.90
Nivel de adecuación estimado	AA

### Verificaciones. Nivel de adecuación A

Verificación	Valor	Modalidad
1.1 Existencia de alternativas textuales	1	Pasa
1.2 Uso de encabezados	1	Pasa
1.3 Uso de listas	1	Pasa
1.4 Tablas de datos	No aplica	Pasa
1.5 Agrupación estructural	1	Pasa
1.6 Separación de contenido y presentación	1	Pasa
1.7 Identificación del idioma principal	1	Pasa
1.8 Navegación con javascript accesible y control de usuario	1	Pasa
1.9 Formularios y etiquetas	1	Pasa
1.10 Formularios y estructura	1	Pasa
1.11 Título de página y de marcos	1	Pasa
1.12 Enlaces descriptivos	1	Pasa
1.13 Cambios de contexto	1	Pasa
1.14 Compatibilidad	0	Falla

### Verificaciones. Nivel de adecuación AA

Verificación	Valor	Modalidad
2.1 Identificación de los cambios de idioma	1	Pasa
2.2 Legibilidad y contraste	1	Pasa
2.3 Maquetación adaptable	1	Pasa
2.4 Múltiples vías de navegación	0	Falla
2.5 Independencia del dispositivo	1	Pasa
2.6 Navegación consistente	1	Pasa

## 12.1. INCIDENCIAS.NIVEL DE ADECUACIÓN A

### 1.14 Compatibilidad

#### Problema Uso de identificadores repetidos en la misma página.

Los identificadores (atributo id) se emplean para identificar de forma unívoca los elementos en la página. Son de utilidad para establecer relaciones entre los contenidos, como relacionar las etiquetas con los controles de formulario o las celdas de datos con las celdas de encabezado en las tablas de datos. Por tanto, los identificadores usados deben ser únicos en cada página para que se puedan establecer estas relaciones unívocas. Si necesita repetir el mismo identificador para varios elementos considere el uso de clases en su lugar (atributo class).

Línea	Columna	Código
285	3	<pre> ection&gt; &lt;section class="col-xs-12 col-sm-4 pull-right col-1" id="lang"&gt; &lt;d </pre>
294	3	<pre> ="row"&gt; &lt;section class="container-fluid clearfix" id="menu-superior"&gt; &lt;s </pre>
299	5	<pre> tion&gt; &lt;section class="col-sm-6" id="logo-ministerio"&gt; </pre>
300	6	<pre> io"&gt; &lt;img id="ports-balears" longdesc="http://www.portsdebalears.com/" class="banner-ports col-sm-3" src="/seuapb/assets/images/portsdebalearsNegH_600x200.jpg;jsessionId= Lil7EBqG2jFybbFq2BKJY-sy.undefiend" alt="Ports de Balears"&gt; </pre>
306	6	<pre> al"&gt; &lt;img id="eadmi" longdesc="http://www.portsdebalears.com/" class="col- sm-3" src="/seuapb/assets/images/LogoeAdmin.png;jsessionId=Lil7EBqG2jFybbFq 2BKJY-sy.undefiend" alt="Administraci3 electr3nica"&gt; &lt; </pre>
319	8	<pre> "&gt; &lt;a class="btn-seccio" style="margin-left:0px;" id="403"&gt; </pre>
381	8	<pre> "&gt; &lt;a class="btn-seccio" style="margin-left:0px;" id="404"&gt; </pre>
443	8	<pre> "&gt; &lt;a class="btn-seccio" style="margin-left:0px;" id="8355"&gt; </pre>
492	3	<pre> &lt;/div&gt; &lt;div id="breadcrumb" class="slogan"&gt; </pre>

### 1.14 Compatibilidad

#### Problema Ausencia de entrecorillado para los valores de atributos.

El marcado debe ser correcto para evitar que se produzcan errores en el código que puedan dificultar la interpretación del mismo por parte de las aplicaciones de usuarios. Para que los navegadores identifiquen sin posibilidad de error cuál es el valor de cada atributo éste se ha de entrecorillar para delimitar de forma explícita sus límites.

Línea	Columna	Código
295	4	<pre> rior"&gt; &lt;section class="row" id="sub-menu-superior col-sm-12"&gt; &lt; </pre>

## 1.14 Compatibilidad

### **Problema** Presencia de errores en el código CSS que pueden dificultar su correcto procesamiento.

El código de las hojas de estilo debe estar libre de errores que puedan suponer una inconsistencia en su interpretación por parte de diferentes navegadores o aplicaciones de usuario. Es decir, el código debe poder ser procesado sin inconsistencias. Esto no implica que el código deba ser gramaticalmente válido o que no se empleen propiedades avanzadas o experimentales como las de CSS3 o las equivalentes de los diferentes motores de los navegadores, sino que al menos el código ha de ser sintácticamente correcto.

Línea	Columna	Código
21	9	<pre> https://seu.portsdebalears.gob.es/seuapb/assets/bxslider/jquery.bxslider.css;jsessionId=Lil7EBqG2jFybbFq2BKJY-sy.undefined [21:9]-[23:1] Encountered text '*' corresponding to token "*". Skipped until token }. Was expecting one of: &lt;S&gt; , " ", ";", "@charset", "@import", "@namespace", "@page", "@top-left-corner", "@top-left", "@top-center", "@top-right", "@top-right-corner", "@bottom-left-corner", "@bottom-left", "@bottom-center", "@bottom-right", "@bottom-right-corner", "@left-top", "@left-middle", "@left-bottom", "@right-top", "@right-middle", "@right-bottom", "@media", &lt;FONTFACE_SYM&gt; &lt;KEYFRAMES_SYM&gt; &lt;VIEWPORT_SYM&gt; , "@supports", &lt;AT_UNKNOWN&gt; &lt;IDENT&gt; </pre>
85	9	<pre> https://seu.portsdebalears.gob.es/seuapb/assets/bxslider/jquery.bxslider.css;jsessionId=Lil7EBqG2jFybbFq2BKJY-sy.undefined [85:9]-[88:1] Encountered text '*' corresponding to token "*". Skipped until token }. Was expecting one of: &lt;S&gt; , " ", ";", "@charset", "@import", "@namespace", "@page", "@top-left-corner", "@top-left", "@top-center", "@top-right", "@top-right-corner", "@bottom-left-corner", "@bottom-left", "@bottom-center", "@bottom-right", "@bottom-right-corner", "@left-top", "@left-middle", "@left-bottom", "@right-top", "@right-middle", "@right-bottom", "@media", &lt;FONTFACE_SYM&gt; &lt;KEYFRAMES_SYM&gt; &lt;VIEWPORT_SYM&gt; , "@supports", &lt;AT_UNKNOWN&gt; &lt;IDENT&gt; </pre>
21	9	<pre> https://seu.portsdebalears.gob.es/seuapb/assets/bxslider/jquery.bxslider.css;jsessionId=Lil7EBqG2jFybbFq2BKJY-sy.undefined [21:9]-[23:1] Encountered text '*' corresponding to token "*". Skipped until token }. Was expecting one of: &lt;S&gt; , " ", ";", "@charset", "@import", "@namespace", "@page", "@top-left-corner", "@top-left", "@top-center", "@top-right", "@top-right-corner", "@bottom-left-corner", "@bottom-left", "@bottom-center", "@bottom-right", "@bottom-right-corner", "@left-top", "@left-middle", "@left-bottom", "@right-top", "@right-middle", "@right-bottom", "@media", &lt;FONTFACE_SYM&gt; &lt;KEYFRAMES_SYM&gt; &lt;VIEWPORT_SYM&gt; , "@supports", &lt;AT_UNKNOWN&gt; &lt;IDENT&gt; </pre>

Línea	Columna	Código
85	9	<pre> https://seu.portsdebalears.gob.es/seuapb/assets/bxslider/jquery.bxslider.css;jsessionid=Lil7EBqG2jFybbFq2BKJY-sy.undefined [85:9]-[88:1] Encountered text '*' corresponding to token "*". Skipped until token }. Was expecting one of: &lt;S&gt; , "}", ";", "@charset", "@import", "@namespace", "@page", "@top-left-corner", "@top-left", "@top-center", "@top-right", "@top-right-corner", "@bottom-left-corner", "@bottom-left", "@bottom-center", "@bottom-right", "@bottom-right-corner", "@left-top", "@left-middle", "@left-bottom", "@right-top", "@right-middle", "@right-bottom", "@media", &lt;FONTFACE_SYM&gt; , &lt;KEYFRAMES_SYM&gt; , &lt;VIEWPORT_SYM&gt; , "@supports", &lt;AT_UNKNOWN&gt; , &lt;IDENT&gt; </pre>
21	9	<pre> https://seu.portsdebalears.gob.es/seuapb/assets/bxslider/jquery.bxslider.css;jsessionid=Lil7EBqG2jFybbFq2BKJY-sy.undefined [21:9]-[23:1] Encountered text '*' corresponding to token "*". Skipped until token }. Was expecting one of: &lt;S&gt; , "}", ";", "@charset", "@import", "@namespace", "@page", "@top-left-corner", "@top-left", "@top-center", "@top-right", "@top-right-corner", "@bottom-left-corner", "@bottom-left", "@bottom-center", "@bottom-right", "@bottom-right-corner", "@left-top", "@left-middle", "@left-bottom", "@right-top", "@right-middle", "@right-bottom", "@media", &lt;FONTFACE_SYM&gt; , &lt;KEYFRAMES_SYM&gt; , &lt;VIEWPORT_SYM&gt; , "@supports", &lt;AT_UNKNOWN&gt; , &lt;IDENT&gt; </pre>
85	9	<pre> https://seu.portsdebalears.gob.es/seuapb/assets/bxslider/jquery.bxslider.css;jsessionid=Lil7EBqG2jFybbFq2BKJY-sy.undefined [85:9]-[88:1] Encountered text '*' corresponding to token "*". Skipped until token }. Was expecting one of: &lt;S&gt; , "}", ";", "@charset", "@import", "@namespace", "@page", "@top-left-corner", "@top-left", "@top-center", "@top-right", "@top-right-corner", "@bottom-left-corner", "@bottom-left", "@bottom-center", "@bottom-right", "@bottom-right-corner", "@left-top", "@left-middle", "@left-bottom", "@right-top", "@right-middle", "@right-bottom", "@media", &lt;FONTFACE_SYM&gt; , &lt;KEYFRAMES_SYM&gt; , &lt;VIEWPORT_SYM&gt; , "@supports", &lt;AT_UNKNOWN&gt; , &lt;IDENT&gt; </pre>

Línea	Columna	Código
21	9	<pre> https://seu.portsdebalears.gob.es/seuapb/assets/bxslider/jquery.bxsli der.css;jsessionid=Lil7EBqG2jFybbFq2BKJY-sy.undefined [21:9]-[23:1] Encountered text '*' corresponding to token "*". Skipped until token }. Was expecting one of: &lt;S&gt; , "}", ";", "@charset", "@import", "@namespace", "@page", "@top-left- corner", "@top-left", "@top-center", "@top-right", "@top-right- corner", "@bottom-left-corner", "@bottom-left", "@bottom-center", "@bottom-right", "@bottom-right-corner", "@left-top", "@left-middle", "@left-bottom", "@right-top", "@right-middle", "@right-bottom", "@media", &lt;FONTFACE_SYM&gt; , &lt;KEYFRAMES_SYM&gt; , &lt;VIEWPORT_SYM&gt; , "@supports", &lt;AT_UNKNOWN&gt; , &lt;IDENT&gt; </pre>
85	9	<pre> https://seu.portsdebalears.gob.es/seuapb/assets/bxslider/jquery.bxsli der.css;jsessionid=Lil7EBqG2jFybbFq2BKJY-sy.undefined [85:9]-[88:1] Encountered text '*' corresponding to token "*". Skipped until token }. Was expecting one of: &lt;S&gt; , "}", ";", "@charset", "@import", "@namespace", "@page", "@top-left- corner", "@top-left", "@top-center", "@top-right", "@top-right- corner", "@bottom-left-corner", "@bottom-left", "@bottom-center", "@bottom-right", "@bottom-right-corner", "@left-top", "@left-middle", "@left-bottom", "@right-top", "@right-middle", "@right-bottom", "@media", &lt;FONTFACE_SYM&gt; , &lt;KEYFRAMES_SYM&gt; , &lt;VIEWPORT_SYM&gt; , "@supports", &lt;AT_UNKNOWN&gt; , &lt;IDENT&gt; </pre>

## 12.2. INCIDENCIAS.NIVEL DE ADECUACIÓN AA

### 2.4 Múltiples vías de navegación

**Advertencia** Ausencia de un enlace al mapa web y de un buscador en el sitio.

Como los usuarios pueden tener diferentes limitaciones o necesidades, para facilitar que todos puedan encontrar la información que buscan en un sitio web es necesario proporcionar mecanismos alternativos al menú de navegación principal. A algunos usuarios les puede resultar más útil o fácil consultar un mapa web o utilizar una función de búsqueda que interactuar con los menús de navegación.

Por este motivo, es necesario proporcionar algún método complementario de navegación como un mapa web o una opción de búsqueda en el sitio web.



### 13. RESULTADOS: PÁGINA 9

Título	Autoridad Portuaria de Baleares - Carpeta Ciudadana APB
URL	<a href="https://seu.portsdebalears.gob.es/seuapb/fitxa/3201/zona-personal;jsessionid=Lil7EBqG2jFybbFq2BKJY-sy.undefiend">https://seu.portsdebalears.gob.es/seuapb/fitxa/3201/zona-personal;jsessionid=Lil7EBqG2jFybbFq2BKJY-sy.undefiend</a>
Puntuación media	8.40
Nivel de adecuación estimado	AA

#### Verificaciones. Nivel de adecuación A

Verificación	Valor	Modalidad
1.1 Existencia de alternativas textuales	1	Pasa
1.2 Uso de encabezados	1	Pasa
1.3 Uso de listas	0	Falla
1.4 Tablas de datos	No aplica	Pasa
1.5 Agrupación estructural	1	Pasa
1.6 Separación de contenido y presentación	1	Pasa
1.7 Identificación del idioma principal	1	Pasa
1.8 Navegación con javascript accesible y control de usuario	1	Pasa
1.9 Formularios y etiquetas	1	Pasa
1.10 Formularios y estructura	1	Pasa
1.11 Título de página y de marcos	1	Pasa
1.12 Enlaces descriptivos	1	Pasa
1.13 Cambios de contexto	1	Pasa
1.14 Compatibilidad	0	Falla

#### Verificaciones. Nivel de adecuación AA

Verificación	Valor	Modalidad
2.1 Identificación de los cambios de idioma	1	Pasa
2.2 Legibilidad y contraste	1	Pasa
2.3 Maquetación adaptable	1	Pasa
2.4 Múltiples vías de navegación	0	Falla
2.5 Independencia del dispositivo	1	Pasa
2.6 Navegación consistente	1	Pasa

## 13.1. INCIDENCIAS.NIVEL DE ADECUACIÓN A

### 1.3 Uso de listas

**Problema** Presencia de listas no ordenadas vacías.

Las listas no ordenadas se deben identificar mediante el elemento UL y cada uno de sus items mediante elementos LI, que siempre deben aparecer.

No deben emplearse elementos de lista UL que carezcan de items. Si en un momento dado una lista carece de items entonces en lugar de mostrarse como una lista sin elementos hijos (sin elementos LI) deberá eliminarse de la página.

La estructura de las listas ha de ser correcta para asegurar que éstas se interpretan adecuadamente por los productos de apoyo, como los lectores de pantalla.

Línea	Columna	Código
1011	5	<UL> </UL>

### 1.14 Compatibilidad

**Problema** Uso de identificadores repetidos en la misma página.

Los identificadores (atributo id) se emplean para identificar de forma unívoca los elementos en la página. Son de utilidad para establecer relaciones entre los contenidos, como relacionar las etiquetas con los controles de formulario o las celdas de datos con las celdas de encabezado en las tablas de datos. Por tanto, los identificadores usados deben ser únicos en cada página para que se puedan establecer estas relaciones unívocas. Si necesita repetir el mismo identificador para varios elementos considere el uso de clases en su lugar (atributo class).

Línea	Columna	Código
285	3	ection> <section class="col-xs-12 col-sm-4 pull-right col-1" id="lang"> <d
294	3	= "row"> <section class="container-fluid clearfix" id="menu-superior"> <s
299	5	tion> <section class="col-sm-6" id="logo-ministerio">
300	6	io"> <img id="ports-balears" longdesc="http://www.portsdebalears.com/" class="banner-ports col-sm-3" src="/seuapb/assets/images/portsdebalearsNegH_600x200.jpg;jsessionid=Lil7EBqG2jFybbFq2BKJY-sy.undefiend" alt="Ports de Balears">
306	6	al"> <img id="eadmi" longdesc="http://www.portsdebalears.com/" class="col-sm-3" src="/seuapb/assets/images/LogoeAdmin.png;jsessionid=Lil7EBqG2jFybbFq2BKJY-sy.undefiend" alt="Administraci3 electr3nica"> <
319	8	"> <a class="btn-seccio" style="margin-left:0px;" id="403">
381	8	"> <a class="btn-seccio" style="margin-left:0px;" id="404">
443	8	"> <a class="btn-seccio" style="margin-left:0px;" id="8355">

Línea	Columna	Código
492	3	<pre>&lt;/div&gt; &lt;div id="breadcrumb" class="slogan"&gt;</pre>

## 1.14 Compatibilidad

### Problema Ausencia de entrecomillado para los valores de atributos.

El marcado debe ser correcto para evitar que se produzcan errores en el código que puedan dificultar la interpretación del mismo por parte de las aplicaciones de usuarios. Para que los navegadores identifiquen sin posibilidad de error cuál es el valor de cada atributo éste se ha de entrecomillar para delimitar de forma explícita sus límites.

Línea	Columna	Código
295	4	<pre>rior"&gt; &lt;section class="row" id="sub-menu-superior col-sm-12"&gt; &lt;</pre>

## 1.14 Compatibilidad

### Problema Presencia de errores en el código CSS que pueden dificultar su correcto procesamiento.

El código de las hojas de estilo debe estar libre de errores que puedan suponer una inconsistencia en su interpretación por parte de diferentes navegadores o aplicaciones de usuario. Es decir, el código debe poder ser procesado sin inconsistencias. Esto no implica que el código deba ser gramaticalmente válido o que no se empleen propiedades avanzadas o experimentales como las de CSS3 o las equivalentes de los diferentes motores de los navegadores, sino que al menos el código ha de ser sintácticamente correcto.

Línea	Columna	Código
21	9	<pre>https://seu.portsdebalears.gob.es/seuapb/assets/bxslider/jquery.bxsli der.css;jsessionid=Lil7EBqG2jFybbFq2BKJY-sy.undefined [21:9]-[23:1] Encountered text '*' corresponding to token "*". Skipped until token }. Was expecting one of: &lt;S&gt; , " ", ";", "@charset", "@import", "@namespace", "@page", "@top-left- corner", "@top-left", "@top-center", "@top-right", "@top-right- corner", "@bottom-left-corner", "@bottom-left", "@bottom-center", "@bottom-right", "@bottom-right-corner", "@left-top", "@left-middle", "@left-bottom", "@right-top", "@right-middle", "@right-bottom", "@media", &lt;FONTFACE_SYM&gt; ' &lt;KEYFRAMES_SYM&gt; ' &lt;VIEWPORT_SYM&gt; , "@supports", &lt;AT_UNKNOWN&gt; ' &lt;IDENT&gt;</pre>

Línea	Columna	Código
85	9	<pre> https://seu.portsdebalears.gob.es/seuapb/assets/bxslider/jquery.bxslider.css;jsessionid=Lil7EBqG2jFybbFq2BKJY-sy.undefined [85:9]-[88:1] Encountered text '*' corresponding to token "*". Skipped until token }. Was expecting one of: &lt;S&gt; , "}", ";", "@charset", "@import", "@namespace", "@page", "@top-left-corner", "@top-left", "@top-center", "@top-right", "@top-right-corner", "@bottom-left-corner", "@bottom-left", "@bottom-center", "@bottom-right", "@bottom-right-corner", "@left-top", "@left-middle", "@left-bottom", "@right-top", "@right-middle", "@right-bottom", "@media", &lt;FONTFACE_SYM&gt; , &lt;KEYFRAMES_SYM&gt; , &lt;VIEWPORT_SYM&gt; , "@supports", &lt;AT_UNKNOWN&gt; , &lt;IDENT&gt; </pre>
21	9	<pre> https://seu.portsdebalears.gob.es/seuapb/assets/bxslider/jquery.bxslider.css;jsessionid=Lil7EBqG2jFybbFq2BKJY-sy.undefined [21:9]-[23:1] Encountered text '*' corresponding to token "*". Skipped until token }. Was expecting one of: &lt;S&gt; , "}", ";", "@charset", "@import", "@namespace", "@page", "@top-left-corner", "@top-left", "@top-center", "@top-right", "@top-right-corner", "@bottom-left-corner", "@bottom-left", "@bottom-center", "@bottom-right", "@bottom-right-corner", "@left-top", "@left-middle", "@left-bottom", "@right-top", "@right-middle", "@right-bottom", "@media", &lt;FONTFACE_SYM&gt; , &lt;KEYFRAMES_SYM&gt; , &lt;VIEWPORT_SYM&gt; , "@supports", &lt;AT_UNKNOWN&gt; , &lt;IDENT&gt; </pre>
85	9	<pre> https://seu.portsdebalears.gob.es/seuapb/assets/bxslider/jquery.bxslider.css;jsessionid=Lil7EBqG2jFybbFq2BKJY-sy.undefined [85:9]-[88:1] Encountered text '*' corresponding to token "*". Skipped until token }. Was expecting one of: &lt;S&gt; , "}", ";", "@charset", "@import", "@namespace", "@page", "@top-left-corner", "@top-left", "@top-center", "@top-right", "@top-right-corner", "@bottom-left-corner", "@bottom-left", "@bottom-center", "@bottom-right", "@bottom-right-corner", "@left-top", "@left-middle", "@left-bottom", "@right-top", "@right-middle", "@right-bottom", "@media", &lt;FONTFACE_SYM&gt; , &lt;KEYFRAMES_SYM&gt; , &lt;VIEWPORT_SYM&gt; , "@supports", &lt;AT_UNKNOWN&gt; , &lt;IDENT&gt; </pre>

Línea	Columna	Código
21	9	<p>https://seu.portsdebalears.gob.es/seuapb/assets/bxslider/jquery.bxslider.css;jsessionid=Lil7EBqG2jFybbFq2BKJY-sy.undefined [21:9]-[23:1] Encountered text '*' corresponding to token "*". Skipped until token }. Was expecting one of:</p> <pre> &lt;S&gt; , "}", ";", "@charset", "@import", "@namespace", "@page", "@top-left-corner", "@top-left", "@top-center", "@top-right", "@top-right-corner", "@bottom-left-corner", "@bottom-left", "@bottom-center", "@bottom-right", "@bottom-right-corner", "@left-top", "@left-middle", "@left-bottom", "@right-top", "@right-middle", "@right-bottom", "@media", &lt;FONTFACE_SYM&gt; , &lt;KEYFRAMES_SYM&gt; , &lt;VIEWPORT_SYM&gt; , "@supports", &lt;AT_UNKNOWN&gt; , &lt;IDENT&gt; </pre>
85	9	<p>https://seu.portsdebalears.gob.es/seuapb/assets/bxslider/jquery.bxslider.css;jsessionid=Lil7EBqG2jFybbFq2BKJY-sy.undefined [85:9]-[88:1] Encountered text '*' corresponding to token "*". Skipped until token }. Was expecting one of:</p> <pre> &lt;S&gt; , "}", ";", "@charset", "@import", "@namespace", "@page", "@top-left-corner", "@top-left", "@top-center", "@top-right", "@top-right-corner", "@bottom-left-corner", "@bottom-left", "@bottom-center", "@bottom-right", "@bottom-right-corner", "@left-top", "@left-middle", "@left-bottom", "@right-top", "@right-middle", "@right-bottom", "@media", &lt;FONTFACE_SYM&gt; , &lt;KEYFRAMES_SYM&gt; , &lt;VIEWPORT_SYM&gt; , "@supports", &lt;AT_UNKNOWN&gt; , &lt;IDENT&gt; </pre>
21	9	<p>https://seu.portsdebalears.gob.es/seuapb/assets/bxslider/jquery.bxslider.css;jsessionid=Lil7EBqG2jFybbFq2BKJY-sy.undefined [21:9]-[23:1] Encountered text '*' corresponding to token "*". Skipped until token }. Was expecting one of:</p> <pre> &lt;S&gt; , "}", ";", "@charset", "@import", "@namespace", "@page", "@top-left-corner", "@top-left", "@top-center", "@top-right", "@top-right-corner", "@bottom-left-corner", "@bottom-left", "@bottom-center", "@bottom-right", "@bottom-right-corner", "@left-top", "@left-middle", "@left-bottom", "@right-top", "@right-middle", "@right-bottom", "@media", &lt;FONTFACE_SYM&gt; , &lt;KEYFRAMES_SYM&gt; , &lt;VIEWPORT_SYM&gt; , "@supports", &lt;AT_UNKNOWN&gt; , &lt;IDENT&gt; </pre>

Línea	Columna	Código
85	9	<pre> https://seu.portsdebalears.gob.es/seuapb/assets/bxslider/jquery.bxsli der.css;jsessionId=Lil7EBqG2jFybbFq2BKJY-sy.undefined [85:9]-[88:1] Encountered text '*' corresponding to token "*". Skipped until token }. Was expecting one of: &lt;S&gt; , "}", ";", "@charset", "@import", "@namespace", "@page", "@top-left- corner", "@top-left", "@top-center", "@top-right", "@top-right- corner", "@bottom-left-corner", "@bottom-left", "@bottom-center", "@bottom-right", "@bottom-right-corner", "@left-top", "@left-middle", "@left-bottom", "@right-top", "@right-middle", "@right-bottom", "@media", &lt;FONTFACE_SYM&gt; , &lt;KEYFRAMES_SYM&gt; , &lt;VIEWPORT_SYM&gt; , "@supports", &lt;AT_UNKNOWN&gt; , &lt;IDENT&gt; </pre>

## 13.2. INCIDENCIAS.NIVEL DE ADECUACIÓN AA

### 2.4 Múltiples vías de navegación

**Advertencia** Ausencia de un enlace al mapa web y de un buscador en el sitio.

Como los usuarios pueden tener diferentes limitaciones o necesidades, para facilitar que todos puedan encontrar la información que buscan en un sitio web es necesario proporcionar mecanismos alternativos al menú de navegación principal. A algunos usuarios les puede resultar más útil o fácil consultar un mapa web o utilizar una función de búsqueda que interactuar con los menús de navegación.

Por este motivo, es necesario proporcionar algún método complementario de navegación como un mapa web o una opción de búsqueda en el sitio web.

## 14. RESULTADOS: PÁGINA 10

Título	Autoridad Portuaria de Baleares - Índice
URL	<a href="https://seu.portsdebalears.gob.es/seuapb/index#tabs-8355">https://seu.portsdebalears.gob.es/seuapb/index#tabs-8355</a>
Puntuación media	8.90
Nivel de adecuación estimado	AA

### Verificaciones. Nivel de adecuación A

Verificación	Valor	Modalidad
1.1 Existencia de alternativas textuales	1	Pasa
1.2 Uso de encabezados	1	Pasa
1.3 Uso de listas	1	Pasa
1.4 Tablas de datos	No aplica	Pasa
1.5 Agrupación estructural	1	Pasa
1.6 Separación de contenido y presentación	1	Pasa
1.7 Identificación del idioma principal	1	Pasa
1.8 Navegación con javascript accesible y control de usuario	1	Pasa
1.9 Formularios y etiquetas	1	Pasa
1.10 Formularios y estructura	1	Pasa
1.11 Título de página y de marcos	1	Pasa
1.12 Enlaces descriptivos	1	Pasa
1.13 Cambios de contexto	1	Pasa
1.14 Compatibilidad	0	Falla

### Verificaciones. Nivel de adecuación AA

Verificación	Valor	Modalidad
2.1 Identificación de los cambios de idioma	1	Pasa
2.2 Legibilidad y contraste	1	Pasa
2.3 Maquetación adaptable	1	Pasa
2.4 Múltiples vías de navegación	0	Falla
2.5 Independencia del dispositivo	1	Pasa
2.6 Navegación consistente	1	Pasa



## 14.1. INCIDENCIAS.NIVEL DE ADECUACIÓN A

### 1.14 Compatibilidad

**Problema** Presencia de errores en el código CSS que pueden dificultar su correcto procesamiento.

El código de las hojas de estilo debe estar libre de errores que puedan suponer una inconsistencia en su interpretación por parte de diferentes navegadores o aplicaciones de usuario. Es decir, el código debe poder ser procesado sin inconsistencias. Esto no implica que el código deba ser gramaticalmente válido o que no se empleen propiedades avanzadas o experimentales como las de CSS3 o las equivalentes de los diferentes motores de los navegadores, sino que al menos el código ha de ser sintácticamente correcto.

Línea	Columna	Código
21	9	<pre> https://seu.portsdebalears.gob.es/seuapb/assets/bxslider/jquery.bxslider.css;jsessionId=HMWaisftvqyGbi5TZ3glkRxF.undefined [21:9]-[23:1] Encountered text '*' corresponding to token "*". Skipped until token }. Was expecting one of: &lt;S&gt; , "}", ";", "@charset", "@import", "@namespace", "@page", "@top-left-corner", "@top-left", "@top-center", "@top-right", "@top-right-corner", "@bottom-left-corner", "@bottom-left", "@bottom-center", "@bottom-right", "@bottom-right-corner", "@left-top", "@left-middle", "@left-bottom", "@right-top", "@right-middle", "@right-bottom", "@media", &lt;FONTFACE_SYM&gt; , &lt;KEYFRAMES_SYM&gt; , &lt;VIEWPORT_SYM&gt; , "@supports", &lt;AT_UNKNOWN&gt; , &lt;IDENT&gt; </pre>
85	9	<pre> https://seu.portsdebalears.gob.es/seuapb/assets/bxslider/jquery.bxslider.css;jsessionId=HMWaisftvqyGbi5TZ3glkRxF.undefined [85:9]-[88:1] Encountered text '*' corresponding to token "*". Skipped until token }. Was expecting one of: &lt;S&gt; , "}", ";", "@charset", "@import", "@namespace", "@page", "@top-left-corner", "@top-left", "@top-center", "@top-right", "@top-right-corner", "@bottom-left-corner", "@bottom-left", "@bottom-center", "@bottom-right", "@bottom-right-corner", "@left-top", "@left-middle", "@left-bottom", "@right-top", "@right-middle", "@right-bottom", "@media", &lt;FONTFACE_SYM&gt; , &lt;KEYFRAMES_SYM&gt; , &lt;VIEWPORT_SYM&gt; , "@supports", &lt;AT_UNKNOWN&gt; , &lt;IDENT&gt; </pre>

Línea	Columna	Código
21	9	<pre> https://seu.portsdebalears.gob.es/seuapb/assets/bxslider/jquery.bxslider.css;jsessionid=HMWaisftvqyGbi5TZ3glkRxF.undefined [21:9]-[23:1] Encountered text '*' corresponding to token "*". Skipped until token }. Was expecting one of: &lt;S&gt; , "}", ";", "@charset", "@import", "@namespace", "@page", "@top-left-corner", "@top-left", "@top-center", "@top-right", "@top-right-corner", "@bottom-left-corner", "@bottom-left", "@bottom-center", "@bottom-right", "@bottom-right-corner", "@left-top", "@left-middle", "@left-bottom", "@right-top", "@right-middle", "@right-bottom", "@media", &lt;FONTFACE_SYM&gt; , &lt;KEYFRAMES_SYM&gt; , &lt;VIEWPORT_SYM&gt; , "@supports", &lt;AT_UNKNOWN&gt; , &lt;IDENT&gt; </pre>
85	9	<pre> https://seu.portsdebalears.gob.es/seuapb/assets/bxslider/jquery.bxslider.css;jsessionid=HMWaisftvqyGbi5TZ3glkRxF.undefined [85:9]-[88:1] Encountered text '*' corresponding to token "*". Skipped until token }. Was expecting one of: &lt;S&gt; , "}", ";", "@charset", "@import", "@namespace", "@page", "@top-left-corner", "@top-left", "@top-center", "@top-right", "@top-right-corner", "@bottom-left-corner", "@bottom-left", "@bottom-center", "@bottom-right", "@bottom-right-corner", "@left-top", "@left-middle", "@left-bottom", "@right-top", "@right-middle", "@right-bottom", "@media", &lt;FONTFACE_SYM&gt; , &lt;KEYFRAMES_SYM&gt; , &lt;VIEWPORT_SYM&gt; , "@supports", &lt;AT_UNKNOWN&gt; , &lt;IDENT&gt; </pre>
21	9	<pre> https://seu.portsdebalears.gob.es/seuapb/assets/bxslider/jquery.bxslider.css;jsessionid=HMWaisftvqyGbi5TZ3glkRxF.undefined [21:9]-[23:1] Encountered text '*' corresponding to token "*". Skipped until token }. Was expecting one of: &lt;S&gt; , "}", ";", "@charset", "@import", "@namespace", "@page", "@top-left-corner", "@top-left", "@top-center", "@top-right", "@top-right-corner", "@bottom-left-corner", "@bottom-left", "@bottom-center", "@bottom-right", "@bottom-right-corner", "@left-top", "@left-middle", "@left-bottom", "@right-top", "@right-middle", "@right-bottom", "@media", &lt;FONTFACE_SYM&gt; , &lt;KEYFRAMES_SYM&gt; , &lt;VIEWPORT_SYM&gt; , "@supports", &lt;AT_UNKNOWN&gt; , &lt;IDENT&gt; </pre>

Línea	Columna	Código
85	9	<pre> https://seu.portsdebalears.gob.es/seuapb/assets/bxslider/jquery.bxsli der.css;jsessionid=HMWaisftvqyGbi5TZ3glkRxF.undefined [85:9]-[88:1] Encountered text '*' corresponding to token "*". Skipped until token }. Was expecting one of: &lt;S&gt; , "}", ";", "@charset", "@import", "@namespace", "@page", "@top-left- corner", "@top-left", "@top-center", "@top-right", "@top-right- corner", "@bottom-left-corner", "@bottom-left", "@bottom-center", "@bottom-right", "@bottom-right-corner", "@left-top", "@left-middle", "@left-bottom", "@right-top", "@right-middle", "@right-bottom", "@media", &lt;FONTFACE_SYM&gt; , &lt;KEYFRAMES_SYM&gt; , &lt;VIEWPORT_SYM&gt; , "@supports", &lt;AT_UNKNOWN&gt; , &lt;IDENT&gt; </pre>
21	9	<pre> https://seu.portsdebalears.gob.es/seuapb/assets/bxslider/jquery.bxsli der.css;jsessionid=HMWaisftvqyGbi5TZ3glkRxF.undefined [21:9]-[23:1] Encountered text '*' corresponding to token "*". Skipped until token }. Was expecting one of: &lt;S&gt; , "}", ";", "@charset", "@import", "@namespace", "@page", "@top-left- corner", "@top-left", "@top-center", "@top-right", "@top-right- corner", "@bottom-left-corner", "@bottom-left", "@bottom-center", "@bottom-right", "@bottom-right-corner", "@left-top", "@left-middle", "@left-bottom", "@right-top", "@right-middle", "@right-bottom", "@media", &lt;FONTFACE_SYM&gt; , &lt;KEYFRAMES_SYM&gt; , &lt;VIEWPORT_SYM&gt; , "@supports", &lt;AT_UNKNOWN&gt; , &lt;IDENT&gt; </pre>
85	9	<pre> https://seu.portsdebalears.gob.es/seuapb/assets/bxslider/jquery.bxsli der.css;jsessionid=HMWaisftvqyGbi5TZ3glkRxF.undefined [85:9]-[88:1] Encountered text '*' corresponding to token "*". Skipped until token }. Was expecting one of: &lt;S&gt; , "}", ";", "@charset", "@import", "@namespace", "@page", "@top-left- corner", "@top-left", "@top-center", "@top-right", "@top-right- corner", "@bottom-left-corner", "@bottom-left", "@bottom-center", "@bottom-right", "@bottom-right-corner", "@left-top", "@left-middle", "@left-bottom", "@right-top", "@right-middle", "@right-bottom", "@media", &lt;FONTFACE_SYM&gt; , &lt;KEYFRAMES_SYM&gt; , &lt;VIEWPORT_SYM&gt; , "@supports", &lt;AT_UNKNOWN&gt; , &lt;IDENT&gt; </pre>

## 14.2. INCIDENCIAS.NIVEL DE ADECUACIÓN AA

### 2.4 Múltiples vías de navegación

**Advertencia** Ausencia de un enlace al mapa web y de un buscador en el sitio.

Como los usuarios pueden tener diferentes limitaciones o necesidades, para facilitar que todos puedan encontrar la información que buscan en un sitio web es necesario proporcionar mecanismos alternativos al menú de navegación principal. A algunos usuarios les puede resultar más útil o fácil consultar un mapa web o utilizar una función de búsqueda que interactuar con los menús de navegación.

Por este motivo, es necesario proporcionar algún método complementario de navegación como un mapa web o una opción de búsqueda en el sitio web.

## 15. RESULTADOS: PÁGINA 11

Título	Autoridad Portuaria de Baleares - Registro de empresas
URL	<a href="https://seu.portsdebalears.gob.es/seuapb/fitxa/1118/registro-de-empresas;jsessionid=Lil7EBqG2jFybbFq2BKJY-sy.undefined">https://seu.portsdebalears.gob.es/seuapb/fitxa/1118/registro-de-empresas;jsessionid=Lil7EBqG2jFybbFq2BKJY-sy.undefined</a>
Puntuación media	8.40
Nivel de adecuación estimado	AA

### Verificaciones. Nivel de adecuación A

Verificación	Valor	Modalidad
1.1 Existencia de alternativas textuales	1	Pasa
1.2 Uso de encabezados	1	Pasa
1.3 Uso de listas	1	Pasa
1.4 Tablas de datos	No aplica	Pasa
1.5 Agrupación estructural	1	Pasa
1.6 Separación de contenido y presentación	1	Pasa
1.7 Identificación del idioma principal	1	Pasa
1.8 Navegación con javascript accesible y control de usuario	1	Pasa
1.9 Formularios y etiquetas	1	Pasa
1.10 Formularios y estructura	1	Pasa
1.11 Título de página y de marcos	1	Pasa
1.12 Enlaces descriptivos	1	Pasa
1.13 Cambios de contexto	1	Pasa
1.14 Compatibilidad	0	Falla

### Verificaciones. Nivel de adecuación AA

Verificación	Valor	Modalidad
2.1 Identificación de los cambios de idioma	0	Falla
2.2 Legibilidad y contraste	1	Pasa
2.3 Maquetación adaptable	1	Pasa
2.4 Múltiples vías de navegación	0	Falla
2.5 Independencia del dispositivo	1	Pasa
2.6 Navegación consistente	1	Pasa

## 15.1. INCIDENCIAS.NIVEL DE ADECUACIÓN A

### 1.14 Compatibilidad

#### Problema Uso de identificadores repetidos en la misma página.

Los identificadores (atributo id) se emplean para identificar de forma unívoca los elementos en la página. Son de utilidad para establecer relaciones entre los contenidos, como relacionar las etiquetas con los controles de formulario o las celdas de datos con las celdas de encabezado en las tablas de datos. Por tanto, los identificadores usados deben ser únicos en cada página para que se puedan establecer estas relaciones unívocas. Si necesita repetir el mismo identificador para varios elementos considere el uso de clases en su lugar (atributo class).

Línea	Columna	Código
285	3	<pre> ection&gt; &lt;section class="col-xs-12 col-sm-4 pull-right col-1" id="lang"&gt; &lt;d </pre>
294	3	<pre> ="row"&gt; &lt;section class="container-fluid clearfix" id="menu-superior"&gt; &lt;s </pre>
299	5	<pre> tion&gt; &lt;section class="col-sm-6" id="logo-ministerio"&gt; </pre>
300	6	<pre> io"&gt; &lt;img id="ports-balears" longdesc="http://www.portsdebalears.com/" class="banner-ports col-sm-3" src="/seuapb/assets/images/portsdebalearsNegH_600x200.jpg;jsessionId= Lil7EBqG2jFybbFq2BKJY-sy.undefiend" alt="Ports de Balears"&gt; </pre>
306	6	<pre> al"&gt; &lt;img id="eadmi" longdesc="http://www.portsdebalears.com/" class="col- sm-3" src="/seuapb/assets/images/LogoeAdmin.png;jsessionId=Lil7EBqG2jFybbFq 2BKJY-sy.undefiend" alt="AdministraciÃ³ electrÃ³nica"&gt; &lt; </pre>
319	8	<pre> "&gt; &lt;a class="btn-seccio" style="margin-left:0px;" id="403"&gt; </pre>
381	8	<pre> "&gt; &lt;a class="btn-seccio" style="margin-left:0px;" id="404"&gt; </pre>
443	8	<pre> "&gt; &lt;a class="btn-seccio" style="margin-left:0px;" id="8355"&gt; </pre>
492	3	<pre> &lt;/div&gt; &lt;div id="breadcrumb" class="slogan"&gt; </pre>

### 1.14 Compatibilidad

#### Problema Ausencia de entrecomillado para los valores de atributos.

El marcado debe ser correcto para evitar que se produzcan errores en el código que puedan dificultar la interpretación del mismo por parte de las aplicaciones de usuarios. Para que los navegadores identifiquen sin posibilidad de error cuál es el valor de cada atributo éste se ha de entrecomillar para delimitar de forma explícita sus límites.

Línea	Columna	Código
295	4	<pre> rior"&gt; &lt;section class="row" id="sub-menu-superior col-sm-12"&gt; &lt; </pre>

## 1.14 Compatibilidad

### **Problema** Presencia de errores en el código CSS que pueden dificultar su correcto procesamiento.

El código de las hojas de estilo debe estar libre de errores que puedan suponer una inconsistencia en su interpretación por parte de diferentes navegadores o aplicaciones de usuario. Es decir, el código debe poder ser procesado sin inconsistencias. Esto no implica que el código deba ser gramaticalmente válido o que no se empleen propiedades avanzadas o experimentales como las de CSS3 o las equivalentes de los diferentes motores de los navegadores, sino que al menos el código ha de ser sintácticamente correcto.

Línea	Columna	Código
21	9	<pre> https://seu.portsdebalears.gob.es/seuapb/assets/bxslider/jquery.bxslider.css;jsessionId=Lil7EBqG2jFybbFq2BKJY-sy.undefined [21:9]-[23:1] Encountered text '*' corresponding to token "*". Skipped until token }. Was expecting one of: &lt;S&gt; , "}", ";", "@charset", "@import", "@namespace", "@page", "@top-left-corner", "@top-left", "@top-center", "@top-right", "@top-right-corner", "@bottom-left-corner", "@bottom-left", "@bottom-center", "@bottom-right", "@bottom-right-corner", "@left-top", "@left-middle", "@left-bottom", "@right-top", "@right-middle", "@right-bottom", "@media", &lt;FONTFACE_SYM&gt; &lt;KEYFRAMES_SYM&gt; &lt;VIEWPORT_SYM&gt; , "@supports", &lt;AT_UNKNOWN&gt; &lt;IDENT&gt; </pre>
85	9	<pre> https://seu.portsdebalears.gob.es/seuapb/assets/bxslider/jquery.bxslider.css;jsessionId=Lil7EBqG2jFybbFq2BKJY-sy.undefined [85:9]-[88:1] Encountered text '*' corresponding to token "*". Skipped until token }. Was expecting one of: &lt;S&gt; , "}", ";", "@charset", "@import", "@namespace", "@page", "@top-left-corner", "@top-left", "@top-center", "@top-right", "@top-right-corner", "@bottom-left-corner", "@bottom-left", "@bottom-center", "@bottom-right", "@bottom-right-corner", "@left-top", "@left-middle", "@left-bottom", "@right-top", "@right-middle", "@right-bottom", "@media", &lt;FONTFACE_SYM&gt; &lt;KEYFRAMES_SYM&gt; &lt;VIEWPORT_SYM&gt; , "@supports", &lt;AT_UNKNOWN&gt; &lt;IDENT&gt; </pre>
21	9	<pre> https://seu.portsdebalears.gob.es/seuapb/assets/bxslider/jquery.bxslider.css;jsessionId=Lil7EBqG2jFybbFq2BKJY-sy.undefined [21:9]-[23:1] Encountered text '*' corresponding to token "*". Skipped until token }. Was expecting one of: &lt;S&gt; , "}", ";", "@charset", "@import", "@namespace", "@page", "@top-left-corner", "@top-left", "@top-center", "@top-right", "@top-right-corner", "@bottom-left-corner", "@bottom-left", "@bottom-center", "@bottom-right", "@bottom-right-corner", "@left-top", "@left-middle", "@left-bottom", "@right-top", "@right-middle", "@right-bottom", "@media", &lt;FONTFACE_SYM&gt; &lt;KEYFRAMES_SYM&gt; &lt;VIEWPORT_SYM&gt; , "@supports", &lt;AT_UNKNOWN&gt; &lt;IDENT&gt; </pre>

Línea	Columna	Código
85	9	<pre> https://seu.portsdebalears.gob.es/seuapb/assets/bxslider/jquery.bxslider.css;jsessionid=Lil7EBqG2jFybbFq2BKJY-sy.undefined [85:9]-[88:1] Encountered text '*' corresponding to token "*". Skipped until token }. Was expecting one of: &lt;S&gt; , "}", ";", "@charset", "@import", "@namespace", "@page", "@top-left-corner", "@top-left", "@top-center", "@top-right", "@top-right-corner", "@bottom-left-corner", "@bottom-left", "@bottom-center", "@bottom-right", "@bottom-right-corner", "@left-top", "@left-middle", "@left-bottom", "@right-top", "@right-middle", "@right-bottom", "@media", &lt;FONTFACE_SYM&gt; , &lt;KEYFRAMES_SYM&gt; , &lt;VIEWPORT_SYM&gt; , "@supports", &lt;AT_UNKNOWN&gt; , &lt;IDENT&gt; </pre>
21	9	<pre> https://seu.portsdebalears.gob.es/seuapb/assets/bxslider/jquery.bxslider.css;jsessionid=Lil7EBqG2jFybbFq2BKJY-sy.undefined [21:9]-[23:1] Encountered text '*' corresponding to token "*". Skipped until token }. Was expecting one of: &lt;S&gt; , "}", ";", "@charset", "@import", "@namespace", "@page", "@top-left-corner", "@top-left", "@top-center", "@top-right", "@top-right-corner", "@bottom-left-corner", "@bottom-left", "@bottom-center", "@bottom-right", "@bottom-right-corner", "@left-top", "@left-middle", "@left-bottom", "@right-top", "@right-middle", "@right-bottom", "@media", &lt;FONTFACE_SYM&gt; , &lt;KEYFRAMES_SYM&gt; , &lt;VIEWPORT_SYM&gt; , "@supports", &lt;AT_UNKNOWN&gt; , &lt;IDENT&gt; </pre>
85	9	<pre> https://seu.portsdebalears.gob.es/seuapb/assets/bxslider/jquery.bxslider.css;jsessionid=Lil7EBqG2jFybbFq2BKJY-sy.undefined [85:9]-[88:1] Encountered text '*' corresponding to token "*". Skipped until token }. Was expecting one of: &lt;S&gt; , "}", ";", "@charset", "@import", "@namespace", "@page", "@top-left-corner", "@top-left", "@top-center", "@top-right", "@top-right-corner", "@bottom-left-corner", "@bottom-left", "@bottom-center", "@bottom-right", "@bottom-right-corner", "@left-top", "@left-middle", "@left-bottom", "@right-top", "@right-middle", "@right-bottom", "@media", &lt;FONTFACE_SYM&gt; , &lt;KEYFRAMES_SYM&gt; , &lt;VIEWPORT_SYM&gt; , "@supports", &lt;AT_UNKNOWN&gt; , &lt;IDENT&gt; </pre>



Línea	Columna	Código
21	9	<pre> https://seu.portsdebalears.gob.es/seuapb/assets/bxslider/jquery.bxslider.css;jsessionid=Lil7EBqG2jFybbFq2BKJY-sy.undefined [21:9]-[23:1] Encountered text '*' corresponding to token "*". Skipped until token }. Was expecting one of: &lt;S&gt; , "}", ";", "@charset", "@import", "@namespace", "@page", "@top-left-corner", "@top-left", "@top-center", "@top-right", "@top-right-corner", "@bottom-left-corner", "@bottom-left", "@bottom-center", "@bottom-right", "@bottom-right-corner", "@left-top", "@left-middle", "@left-bottom", "@right-top", "@right-middle", "@right-bottom", "@media", &lt;FONTFACE_SYM&gt; , &lt;KEYFRAMES_SYM&gt; , &lt;VIEWPORT_SYM&gt; , "@supports", &lt;AT_UNKNOWN&gt; , &lt;IDENT&gt; </pre>
85	9	<pre> https://seu.portsdebalears.gob.es/seuapb/assets/bxslider/jquery.bxslider.css;jsessionid=Lil7EBqG2jFybbFq2BKJY-sy.undefined [85:9]-[88:1] Encountered text '*' corresponding to token "*". Skipped until token }. Was expecting one of: &lt;S&gt; , "}", ";", "@charset", "@import", "@namespace", "@page", "@top-left-corner", "@top-left", "@top-center", "@top-right", "@top-right-corner", "@bottom-left-corner", "@bottom-left", "@bottom-center", "@bottom-right", "@bottom-right-corner", "@left-top", "@left-middle", "@left-bottom", "@right-top", "@right-middle", "@right-bottom", "@media", &lt;FONTFACE_SYM&gt; , &lt;KEYFRAMES_SYM&gt; , &lt;VIEWPORT_SYM&gt; , "@supports", &lt;AT_UNKNOWN&gt; , &lt;IDENT&gt; </pre>

## 15.2. INCIDENCIAS.NIVEL DE ADECUACIÓN AA

### 2.1 Identificación de los cambios de idioma

**Problema** El código de idioma especificado no es válido según la lista oficial de IANA (es, ca, eu, gl, cataluña, en, fr).

A la hora de identificar un idioma en la página se debe hacer mediante los códigos de idioma estándar, y utilizando una sintaxis correcta.

Los cambios de idioma se han de identificar mediante el atributo lang (o xml:lang para XHTML servido como XML) del elemento que contiene al fragmento de texto en un idioma diferente (p. ej. P, DIV, SPAN, EM, etc.) y el código a emplear debe ser un código de idioma válido según el 'Registro de subetiqueta de idioma de la IANA' (p. ej. 'es' para español, 'eu' para euskera, 'ca' para cataluña, 'gl' para gallego, 'en' para inglés, 'fr' para francés, etc.).

Si se identifican correctamente los idiomas usados los lectores de pantalla podrán emplear la entonación y pronunciación adecuada para los mismos.

Se puede comprobar la lista completa de códigos de idioma de IANA en la siguiente dirección: <http://www.iana.org/assignments/language-subtag-registry>

Línea	Columna	Código
997	13	<P lang= " ">
999	13	<P lang= " ">

### 2.4 Múltiples vías de navegación

**Advertencia** Ausencia de un enlace al mapa web y de un buscador en el sitio.

Como los usuarios pueden tener diferentes limitaciones o necesidades, para facilitar que todos puedan encontrar la información que buscan en un sitio web es necesario proporcionar mecanismos alternativos al menú de navegación principal. A algunos usuarios les puede resultar más útil o fácil consultar un mapa web o utilizar una función de búsqueda que interactuar con los menús de navegación.

Por este motivo, es necesario proporcionar algún método complementario de navegación como un mapa web o una opción de búsqueda en el sitio web.

## 16. RESULTADOS: PÁGINA 12

Título	Autoridad Portuaria de Baleares - Titular y responsable
URL	<a href="https://seu.portsdebalears.gob.es/seuapb/fitxa/554/titular-y-responsable.jsessionid=Lil7EBqG2jFybbFq2BKJY-sy.undefined">https://seu.portsdebalears.gob.es/seuapb/fitxa/554/titular-y-responsable.jsessionid=Lil7EBqG2jFybbFq2BKJY-sy.undefined</a>
Puntuación media	8.90
Nivel de adecuación estimado	AA

### Verificaciones. Nivel de adecuación A

Verificación	Valor	Modalidad
1.1 Existencia de alternativas textuales	1	Pasa
1.2 Uso de encabezados	1	Pasa
1.3 Uso de listas	1	Pasa
1.4 Tablas de datos	No aplica	Pasa
1.5 Agrupación estructural	1	Pasa
1.6 Separación de contenido y presentación	1	Pasa
1.7 Identificación del idioma principal	1	Pasa
1.8 Navegación con javascript accesible y control de usuario	1	Pasa
1.9 Formularios y etiquetas	1	Pasa
1.10 Formularios y estructura	1	Pasa
1.11 Título de página y de marcos	1	Pasa
1.12 Enlaces descriptivos	1	Pasa
1.13 Cambios de contexto	1	Pasa
1.14 Compatibilidad	0	Falla

### Verificaciones. Nivel de adecuación AA

Verificación	Valor	Modalidad
2.1 Identificación de los cambios de idioma	1	Pasa
2.2 Legibilidad y contraste	1	Pasa
2.3 Maquetación adaptable	1	Pasa
2.4 Múltiples vías de navegación	0	Falla
2.5 Independencia del dispositivo	1	Pasa
2.6 Navegación consistente	1	Pasa

## 16.1. INCIDENCIAS.NIVEL DE ADECUACIÓN A

### 1.14 Compatibilidad

#### Problema Uso de identificadores repetidos en la misma página.

Los identificadores (atributo id) se emplean para identificar de forma unívoca los elementos en la página. Son de utilidad para establecer relaciones entre los contenidos, como relacionar las etiquetas con los controles de formulario o las celdas de datos con las celdas de encabezado en las tablas de datos. Por tanto, los identificadores usados deben ser únicos en cada página para que se puedan establecer estas relaciones unívocas. Si necesita repetir el mismo identificador para varios elementos considere el uso de clases en su lugar (atributo class).

Línea	Columna	Código
285	3	<pre> ection&gt; &lt;section class="col-xs-12 col-sm-4 pull-right col-1" id="lang"&gt; &lt;d </pre>
294	3	<pre> ="row"&gt; &lt;section class="container-fluid clearfix" id="menu-superior"&gt; &lt;s </pre>
299	5	<pre> tion&gt; &lt;section class="col-sm-6" id="logo-ministerio"&gt; </pre>
300	6	<pre> io"&gt; &lt;img id="ports-balears" longdesc="http://www.portsdebalears.com/" class="banner-ports col-sm-3" src="/seuapb/assets/images/portsdebalearsNegH_600x200.jpg;jsessionId= Lil7EBqG2jFybbFq2BKJY-sy.undefiend" alt="Ports de Balears"&gt; </pre>
306	6	<pre> al"&gt; &lt;img id="eadmi" longdesc="http://www.portsdebalears.com/" class="col- sm-3" src="/seuapb/assets/images/LogoeAdmin.png;jsessionId=Lil7EBqG2jFybbFq 2BKJY-sy.undefiend" alt="AdministraciÃ³ electrÃ³nica"&gt; &lt; </pre>
319	8	<pre> "&gt; &lt;a class="btn-seccio" style="margin-left:0px;" id="403"&gt; </pre>
381	8	<pre> "&gt; &lt;a class="btn-seccio" style="margin-left:0px;" id="404"&gt; </pre>
443	8	<pre> "&gt; &lt;a class="btn-seccio" style="margin-left:0px;" id="8355"&gt; </pre>
492	3	<pre> &lt;/div&gt; &lt;div id="breadcrumb" class="slogan"&gt; </pre>

### 1.14 Compatibilidad

#### Problema Ausencia de entrecomillado para los valores de atributos.

El marcado debe ser correcto para evitar que se produzcan errores en el código que puedan dificultar la interpretación del mismo por parte de las aplicaciones de usuarios. Para que los navegadores identifiquen sin posibilidad de error cuál es el valor de cada atributo éste se ha de entrecomillar para delimitar de forma explícita sus límites.

Línea	Columna	Código
295	4	<pre> rior"&gt; &lt;section class="row" id="sub-menu-superior col-sm-12"&gt; &lt; </pre>

## 1.14 Compatibilidad

### Problema Presencia de errores en el código CSS que pueden dificultar su correcto procesamiento.

El código de las hojas de estilo debe estar libre de errores que puedan suponer una inconsistencia en su interpretación por parte de diferentes navegadores o aplicaciones de usuario. Es decir, el código debe poder ser procesado sin inconsistencias. Esto no implica que el código deba ser gramaticalmente válido o que no se empleen propiedades avanzadas o experimentales como las de CSS3 o las equivalentes de los diferentes motores de los navegadores, sino que al menos el código ha de ser sintácticamente correcto.

Línea	Columna	Código
21	9	<pre> https://seu.portsdebalears.gob.es/seuapb/assets/bxslider/jquery.bxslider.css;jsessionId=Lil7EBqG2jFybbFq2BKJY-sy.undefined [21:9]-[23:1] Encountered text '*' corresponding to token "*". Skipped until token }. Was expecting one of: &lt;S&gt; , " ", ";", "@charset", "@import", "@namespace", "@page", "@top-left-corner", "@top-left", "@top-center", "@top-right", "@top-right-corner", "@bottom-left-corner", "@bottom-left", "@bottom-center", "@bottom-right", "@bottom-right-corner", "@left-top", "@left-middle", "@left-bottom", "@right-top", "@right-middle", "@right-bottom", "@media", &lt;FONTFACE_SYM&gt; &lt;KEYFRAMES_SYM&gt; &lt;VIEWPORT_SYM&gt; , "@supports", &lt;AT_UNKNOWN&gt; &lt;IDENT&gt; </pre>
85	9	<pre> https://seu.portsdebalears.gob.es/seuapb/assets/bxslider/jquery.bxslider.css;jsessionId=Lil7EBqG2jFybbFq2BKJY-sy.undefined [85:9]-[88:1] Encountered text '*' corresponding to token "*". Skipped until token }. Was expecting one of: &lt;S&gt; , " ", ";", "@charset", "@import", "@namespace", "@page", "@top-left-corner", "@top-left", "@top-center", "@top-right", "@top-right-corner", "@bottom-left-corner", "@bottom-left", "@bottom-center", "@bottom-right", "@bottom-right-corner", "@left-top", "@left-middle", "@left-bottom", "@right-top", "@right-middle", "@right-bottom", "@media", &lt;FONTFACE_SYM&gt; &lt;KEYFRAMES_SYM&gt; &lt;VIEWPORT_SYM&gt; , "@supports", &lt;AT_UNKNOWN&gt; &lt;IDENT&gt; </pre>
21	9	<pre> https://seu.portsdebalears.gob.es/seuapb/assets/bxslider/jquery.bxslider.css;jsessionId=Lil7EBqG2jFybbFq2BKJY-sy.undefined [21:9]-[23:1] Encountered text '*' corresponding to token "*". Skipped until token }. Was expecting one of: &lt;S&gt; , " ", ";", "@charset", "@import", "@namespace", "@page", "@top-left-corner", "@top-left", "@top-center", "@top-right", "@top-right-corner", "@bottom-left-corner", "@bottom-left", "@bottom-center", "@bottom-right", "@bottom-right-corner", "@left-top", "@left-middle", "@left-bottom", "@right-top", "@right-middle", "@right-bottom", "@media", &lt;FONTFACE_SYM&gt; &lt;KEYFRAMES_SYM&gt; &lt;VIEWPORT_SYM&gt; , "@supports", &lt;AT_UNKNOWN&gt; &lt;IDENT&gt; </pre>

Línea	Columna	Código
85	9	<pre> https://seu.portsdebalears.gob.es/seuapb/assets/bxslider/jquery.bxslider.css;jsessionid=Lil7EBqG2jFybbFq2BKJY-sy.undefined [85:9]-[88:1] Encountered text '*' corresponding to token "*". Skipped until token }. Was expecting one of: &lt;S&gt; , "}", ";", "@charset", "@import", "@namespace", "@page", "@top-left-corner", "@top-left", "@top-center", "@top-right", "@top-right-corner", "@bottom-left-corner", "@bottom-left", "@bottom-center", "@bottom-right", "@bottom-right-corner", "@left-top", "@left-middle", "@left-bottom", "@right-top", "@right-middle", "@right-bottom", "@media", &lt;FONTFACE_SYM&gt; , &lt;KEYFRAMES_SYM&gt; , &lt;VIEWPORT_SYM&gt; , "@supports", &lt;AT_UNKNOWN&gt; , &lt;IDENT&gt; </pre>
21	9	<pre> https://seu.portsdebalears.gob.es/seuapb/assets/bxslider/jquery.bxslider.css;jsessionid=Lil7EBqG2jFybbFq2BKJY-sy.undefined [21:9]-[23:1] Encountered text '*' corresponding to token "*". Skipped until token }. Was expecting one of: &lt;S&gt; , "}", ";", "@charset", "@import", "@namespace", "@page", "@top-left-corner", "@top-left", "@top-center", "@top-right", "@top-right-corner", "@bottom-left-corner", "@bottom-left", "@bottom-center", "@bottom-right", "@bottom-right-corner", "@left-top", "@left-middle", "@left-bottom", "@right-top", "@right-middle", "@right-bottom", "@media", &lt;FONTFACE_SYM&gt; , &lt;KEYFRAMES_SYM&gt; , &lt;VIEWPORT_SYM&gt; , "@supports", &lt;AT_UNKNOWN&gt; , &lt;IDENT&gt; </pre>
85	9	<pre> https://seu.portsdebalears.gob.es/seuapb/assets/bxslider/jquery.bxslider.css;jsessionid=Lil7EBqG2jFybbFq2BKJY-sy.undefined [85:9]-[88:1] Encountered text '*' corresponding to token "*". Skipped until token }. Was expecting one of: &lt;S&gt; , "}", ";", "@charset", "@import", "@namespace", "@page", "@top-left-corner", "@top-left", "@top-center", "@top-right", "@top-right-corner", "@bottom-left-corner", "@bottom-left", "@bottom-center", "@bottom-right", "@bottom-right-corner", "@left-top", "@left-middle", "@left-bottom", "@right-top", "@right-middle", "@right-bottom", "@media", &lt;FONTFACE_SYM&gt; , &lt;KEYFRAMES_SYM&gt; , &lt;VIEWPORT_SYM&gt; , "@supports", &lt;AT_UNKNOWN&gt; , &lt;IDENT&gt; </pre>

Línea	Columna	Código
21	9	<pre> https://seu.portsdebalears.gob.es/seuapb/assets/bxslider/jquery.bxsli der.css;jsessionid=Lil7EBqG2jFybbFq2BKJY-sy.undefined [21:9]-[23:1] Encountered text '*' corresponding to token "*". Skipped until token }. Was expecting one of: &lt;S&gt; , "}", ";", "@charset", "@import", "@namespace", "@page", "@top-left- corner", "@top-left", "@top-center", "@top-right", "@top-right- corner", "@bottom-left-corner", "@bottom-left", "@bottom-center", "@bottom-right", "@bottom-right-corner", "@left-top", "@left-middle", "@left-bottom", "@right-top", "@right-middle", "@right-bottom", "@media", &lt;FONTFACE_SYM&gt; , &lt;KEYFRAMES_SYM&gt; , &lt;VIEWPORT_SYM&gt; , "@supports", &lt;AT_UNKNOWN&gt; , &lt;IDENT&gt; </pre>
85	9	<pre> https://seu.portsdebalears.gob.es/seuapb/assets/bxslider/jquery.bxsli der.css;jsessionid=Lil7EBqG2jFybbFq2BKJY-sy.undefined [85:9]-[88:1] Encountered text '*' corresponding to token "*". Skipped until token }. Was expecting one of: &lt;S&gt; , "}", ";", "@charset", "@import", "@namespace", "@page", "@top-left- corner", "@top-left", "@top-center", "@top-right", "@top-right- corner", "@bottom-left-corner", "@bottom-left", "@bottom-center", "@bottom-right", "@bottom-right-corner", "@left-top", "@left-middle", "@left-bottom", "@right-top", "@right-middle", "@right-bottom", "@media", &lt;FONTFACE_SYM&gt; , &lt;KEYFRAMES_SYM&gt; , &lt;VIEWPORT_SYM&gt; , "@supports", &lt;AT_UNKNOWN&gt; , &lt;IDENT&gt; </pre>

## 16.2. INCIDENCIAS.NIVEL DE ADECUACIÓN AA

### 2.4 Múltiples vías de navegación

**Advertencia** Ausencia de un enlace al mapa web y de un buscador en el sitio.

Como los usuarios pueden tener diferentes limitaciones o necesidades, para facilitar que todos puedan encontrar la información que buscan en un sitio web es necesario proporcionar mecanismos alternativos al menú de navegación principal. A algunos usuarios les puede resultar más útil o fácil consultar un mapa web o utilizar una función de búsqueda que interactuar con los menús de navegación.

Por este motivo, es necesario proporcionar algún método complementario de navegación como un mapa web o una opción de búsqueda en el sitio web.



## 17. RESULTADOS: PÁGINA 13

Título	Autoridad Portuaria de Baleares
URL	<a href="https://seu.portsdebalears.gob.es/seuapb/procediment/page/16;jsessionid=Lil7EBqG2jFybbFq2BKJY-sy.undefined">https://seu.portsdebalears.gob.es/seuapb/procediment/page/16;jsessionid=Lil7EBqG2jFybbFq2BKJY-sy.undefined</a>
Puntuación media	8.40
Nivel de adecuación estimado	AA

### Verificaciones. Nivel de adecuación A

Verificación	Valor	Modalidad
1.1 Existencia de alternativas textuales	1	Pasa
1.2 Uso de encabezados	1	Pasa
1.3 Uso de listas	1	Pasa
1.4 Tablas de datos	No aplica	Pasa
1.5 Agrupación estructural	1	Pasa
1.6 Separación de contenido y presentación	1	Pasa
1.7 Identificación del idioma principal	1	Pasa
1.8 Navegación con javascript accesible y control de usuario	1	Pasa
1.9 Formularios y etiquetas	1	Pasa
1.10 Formularios y estructura	1	Pasa
1.11 Título de página y de marcos	1	Pasa
1.12 Enlaces descriptivos	0	Falla
1.13 Cambios de contexto	1	Pasa
1.14 Compatibilidad	0	Falla

### Verificaciones. Nivel de adecuación AA

Verificación	Valor	Modalidad
2.1 Identificación de los cambios de idioma	1	Pasa
2.2 Legibilidad y contraste	1	Pasa
2.3 Maquetación adaptable	1	Pasa
2.4 Múltiples vías de navegación	0	Falla
2.5 Independencia del dispositivo	1	Pasa
2.6 Navegación consistente	1	Pasa

## 17.1. INCIDENCIAS.NIVEL DE ADECUACIÓN A

### 1.12 Enlaces descriptivos

#### Problema Enlaces cuyo texto está vacío.

El texto de los enlaces debe ser significativo y resultar útil para identificar la función o el destino de los mismos. En caso de necesitar algún tipo de información adicional ésta se podrá añadir por medio del atributo title, el cuál contendrá todo el texto del enlace además de dicha información adicional.

En todo caso, el texto de los enlaces no podrá estar vacío y en el caso de que su único contenido sea una imagen entonces ésta deberá tener un texto alternativo que sea significativo como texto del enlace.

Línea	Columna	Código
1207	121	<A class="icons icon-prev" href="/seuapb/procediment/prev;jsessionId=Lil7EBqG2jFybbFq2BKJY-sy.undefined" id="prev"/>
1389	111	<A class="icons icon-next" href="/seuapb/procediment/next;jsessionId=Lil7EBqG2jFybbFq2BKJY-sy.undefined"/>

### 1.14 Compatibilidad

#### Problema Uso de identificadores repetidos en la misma página.

Los identificadores (atributo id) se emplean para identificar de forma unívoca los elementos en la página. Son de utilidad para establecer relaciones entre los contenidos, como relacionar las etiquetas con los controles de formulario o las celdas de datos con las celdas de encabezado en las tablas de datos. Por tanto, los identificadores usados deben ser únicos en cada página para que se puedan establecer estas relaciones unívocas. Si necesita repetir el mismo identificador para varios elementos considere el uso de clases en su lugar (atributo class).

Línea	Columna	Código
285	3	ction> <section class="col-xs-12 col-sm-4 pull-right col-1" id="lang"> <d
294	3	= "row"> <section class="container-fluid clearfix" id="menu-superior"> <s
299	5	tion> <section class="col-sm-6" id="logo-ministerio">
300	6	io"> 
306	6	al">  <
319	8	"> <a class="btn-seccio" style="margin-left:0px;" id="403">
381	8	"> <a class="btn-seccio" style="margin-left:0px;" id="404">

Línea	Columna	Código
443	8	"> <a class="btn-seccio" style="margin-left:0px;" id="8355">
492	3	</div> <div id="breadcrumb" class="slogan">

#### 1.14 Compatibilidad

##### **Problema** Ausencia de entrecomillado para los valores de atributos.

El marcado debe ser correcto para evitar que se produzcan errores en el código que puedan dificultar la interpretación del mismo por parte de las aplicaciones de usuarios. Para que los navegadores identifiquen sin posibilidad de error cuál es el valor de cada atributo éste se ha de entrecomillar para delimitar de forma explícita sus límites.

Línea	Columna	Código
295	4	rior"> <section class="row" id="sub-menu-superior col-sm-12"> <

#### 1.14 Compatibilidad

##### **Problema** Presencia de errores en el código CSS que pueden dificultar su correcto procesamiento.

El código de las hojas de estilo debe estar libre de errores que puedan suponer una inconsistencia en su interpretación por parte de diferentes navegadores o aplicaciones de usuario. Es decir, el código debe poder ser procesado sin inconsistencias. Esto no implica que el código deba ser gramaticalmente válido o que no se empleen propiedades avanzadas o experimentales como las de CSS3 o las equivalentes de los diferentes motores de los navegadores, sino que al menos el código ha de ser sintácticamente correcto.

Línea	Columna	Código
21	9	https://seu.portsdebalears.gob.es/seuapb/assets/bxslider/jquery.bxsli der.css;jsessionId=Lil7EBqG2jFybbFq2BKJY-sy.undefined [21:9]-[23:1] Encountered text '*' corresponding to token "*". Skipped until token }. Was expecting one of: <S> , "}", ";", "@charset", "@import", "@namespace", "@page", "@top-left- corner", "@top-left", "@top-center", "@top-right", "@top-right- corner", "@bottom-left-corner", "@bottom-left", "@bottom-center", "@bottom-right", "@bottom-right-corner", "@left-top", "@left-middle", "@left-bottom", "@right-top", "@right-middle", "@right-bottom", "@media", <FONTFACE_SYM> , <KEYFRAMES_SYM> , <VIEWPORT_SYM> , "@supports", <AT_UNKNOWN> , <IDENT>

Línea	Columna	Código
85	9	<pre> https://seu.portsdebalears.gob.es/seuapb/assets/bxslider/jquery.bxslider.css;jsessionid=Lil7EBqG2jFybbFq2BKJY-sy.undefined [85:9]-[88:1] Encountered text '*' corresponding to token "*". Skipped until token }. Was expecting one of: &lt;S&gt; , "}", ";", "@charset", "@import", "@namespace", "@page", "@top-left-corner", "@top-left", "@top-center", "@top-right", "@top-right-corner", "@bottom-left-corner", "@bottom-left", "@bottom-center", "@bottom-right", "@bottom-right-corner", "@left-top", "@left-middle", "@left-bottom", "@right-top", "@right-middle", "@right-bottom", "@media", &lt;FONTFACE_SYM&gt; , &lt;KEYFRAMES_SYM&gt; , &lt;VIEWPORT_SYM&gt; , "@supports", &lt;AT_UNKNOWN&gt; , &lt;IDENT&gt; </pre>
21	9	<pre> https://seu.portsdebalears.gob.es/seuapb/assets/bxslider/jquery.bxslider.css;jsessionid=Lil7EBqG2jFybbFq2BKJY-sy.undefined [21:9]-[23:1] Encountered text '*' corresponding to token "*". Skipped until token }. Was expecting one of: &lt;S&gt; , "}", ";", "@charset", "@import", "@namespace", "@page", "@top-left-corner", "@top-left", "@top-center", "@top-right", "@top-right-corner", "@bottom-left-corner", "@bottom-left", "@bottom-center", "@bottom-right", "@bottom-right-corner", "@left-top", "@left-middle", "@left-bottom", "@right-top", "@right-middle", "@right-bottom", "@media", &lt;FONTFACE_SYM&gt; , &lt;KEYFRAMES_SYM&gt; , &lt;VIEWPORT_SYM&gt; , "@supports", &lt;AT_UNKNOWN&gt; , &lt;IDENT&gt; </pre>
85	9	<pre> https://seu.portsdebalears.gob.es/seuapb/assets/bxslider/jquery.bxslider.css;jsessionid=Lil7EBqG2jFybbFq2BKJY-sy.undefined [85:9]-[88:1] Encountered text '*' corresponding to token "*". Skipped until token }. Was expecting one of: &lt;S&gt; , "}", ";", "@charset", "@import", "@namespace", "@page", "@top-left-corner", "@top-left", "@top-center", "@top-right", "@top-right-corner", "@bottom-left-corner", "@bottom-left", "@bottom-center", "@bottom-right", "@bottom-right-corner", "@left-top", "@left-middle", "@left-bottom", "@right-top", "@right-middle", "@right-bottom", "@media", &lt;FONTFACE_SYM&gt; , &lt;KEYFRAMES_SYM&gt; , &lt;VIEWPORT_SYM&gt; , "@supports", &lt;AT_UNKNOWN&gt; , &lt;IDENT&gt; </pre>

Línea	Columna	Código
21	9	<pre> https://seu.portsdebalears.gob.es/seuapb/assets/bxslider/jquery.bxsli der.css;jsessionid=Lil7EBqG2jFybbFq2BKJY-sy.undefined [21:9]-[23:1] Encountered text '*' corresponding to token "*". Skipped until token }. Was expecting one of: &lt;S&gt; , "}", ";", "@charset", "@import", "@namespace", "@page", "@top-left- corner", "@top-left", "@top-center", "@top-right", "@top-right- corner", "@bottom-left-corner", "@bottom-left", "@bottom-center", "@bottom-right", "@bottom-right-corner", "@left-top", "@left-middle", "@left-bottom", "@right-top", "@right-middle", "@right-bottom", "@media", &lt;FONTFACE_SYM&gt; , &lt;KEYFRAMES_SYM&gt; , &lt;VIEWPORT_SYM&gt; , "@supports", &lt;AT_UNKNOWN&gt; , &lt;IDENT&gt; </pre>
85	9	<pre> https://seu.portsdebalears.gob.es/seuapb/assets/bxslider/jquery.bxsli der.css;jsessionid=Lil7EBqG2jFybbFq2BKJY-sy.undefined [85:9]-[88:1] Encountered text '*' corresponding to token "*". Skipped until token }. Was expecting one of: &lt;S&gt; , "}", ";", "@charset", "@import", "@namespace", "@page", "@top-left- corner", "@top-left", "@top-center", "@top-right", "@top-right- corner", "@bottom-left-corner", "@bottom-left", "@bottom-center", "@bottom-right", "@bottom-right-corner", "@left-top", "@left-middle", "@left-bottom", "@right-top", "@right-middle", "@right-bottom", "@media", &lt;FONTFACE_SYM&gt; , &lt;KEYFRAMES_SYM&gt; , &lt;VIEWPORT_SYM&gt; , "@supports", &lt;AT_UNKNOWN&gt; , &lt;IDENT&gt; </pre>
21	9	<pre> https://seu.portsdebalears.gob.es/seuapb/assets/bxslider/jquery.bxsli der.css;jsessionid=Lil7EBqG2jFybbFq2BKJY-sy.undefined [21:9]-[23:1] Encountered text '*' corresponding to token "*". Skipped until token }. Was expecting one of: &lt;S&gt; , "}", ";", "@charset", "@import", "@namespace", "@page", "@top-left- corner", "@top-left", "@top-center", "@top-right", "@top-right- corner", "@bottom-left-corner", "@bottom-left", "@bottom-center", "@bottom-right", "@bottom-right-corner", "@left-top", "@left-middle", "@left-bottom", "@right-top", "@right-middle", "@right-bottom", "@media", &lt;FONTFACE_SYM&gt; , &lt;KEYFRAMES_SYM&gt; , &lt;VIEWPORT_SYM&gt; , "@supports", &lt;AT_UNKNOWN&gt; , &lt;IDENT&gt; </pre>

Línea	Columna	Código
85	9	<pre> https://seu.portsdebalears.gob.es/seuapb/assets/bxslider/jquery.bxsli der.css;jsessionId=Lil7EBqG2jFybbFq2BKJY-sy.undefined [85:9]-[88:1] Encountered text '*' corresponding to token "*". Skipped until token }. Was expecting one of: &lt;S&gt; , "}", ";", "@charset", "@import", "@namespace", "@page", "@top-left- corner", "@top-left", "@top-center", "@top-right", "@top-right- corner", "@bottom-left-corner", "@bottom-left", "@bottom-center", "@bottom-right", "@bottom-right-corner", "@left-top", "@left-middle", "@left-bottom", "@right-top", "@right-middle", "@right-bottom", "@media", &lt;FONTFACE_SYM&gt; , &lt;KEYFRAMES_SYM&gt; , &lt;VIEWPORT_SYM&gt; , "@supports", &lt;AT_UNKNOWN&gt; , &lt;IDENT&gt; </pre>

## 17.2. INCIDENCIAS.NIVEL DE ADECUACIÓN AA

### 2.4 Múltiples vías de navegación

**Advertencia** Ausencia de un enlace al mapa web y de un buscador en el sitio.

Como los usuarios pueden tener diferentes limitaciones o necesidades, para facilitar que todos puedan encontrar la información que buscan en un sitio web es necesario proporcionar mecanismos alternativos al menú de navegación principal. A algunos usuarios les puede resultar más útil o fácil consultar un mapa web o utilizar una función de búsqueda que interactuar con los menús de navegación.

Por este motivo, es necesario proporcionar algún método complementario de navegación como un mapa web o una opción de búsqueda en el sitio web.

## 18. RESULTADOS: PÁGINA 14

Título	Autoridad Portuaria de Baleares
URL	<a href="https://seu.portsdebalears.gob.es/sistramitfront/login.html">https://seu.portsdebalears.gob.es/sistramitfront/login.html</a>
Puntuación media	8.80
Nivel de adecuación estimado	AA

### Verificaciones. Nivel de adecuación A

Verificación	Valor	Modalidad
1.1 Existencia de alternativas textuales	1	Pasa
1.2 Uso de encabezados	0	Falla
1.3 Uso de listas	1	Pasa
1.4 Tablas de datos	No aplica	Pasa
1.5 Agrupación estructural	1	Pasa
1.6 Separación de contenido y presentación	1	Pasa
1.7 Identificación del idioma principal	1	Pasa
1.8 Navegación con javascript accesible y control de usuario	1	Pasa
1.9 Formularios y etiquetas	No aplica	Pasa
1.10 Formularios y estructura	No aplica	Pasa
1.11 Título de página y de marcos	1	Pasa
1.12 Enlaces descriptivos	1	Pasa
1.13 Cambios de contexto	1	Pasa
1.14 Compatibilidad	1	Pasa

### Verificaciones. Nivel de adecuación AA

Verificación	Valor	Modalidad
2.1 Identificación de los cambios de idioma	1	Pasa
2.2 Legibilidad y contraste	1	Pasa
2.3 Maquetación adaptable	1	Pasa
2.4 Múltiples vías de navegación	0	Falla
2.5 Independencia del dispositivo	1	Pasa
2.6 Navegación consistente	1	Pasa



## 18.1. INCIDENCIAS.NIVEL DE ADECUACIÓN A

### 1.2 Uso de encabezados

#### **Problema** Encabezados vacíos, sin texto en su interior

Los elementos de encabezado (H1...H6) sirven para identificar los títulos de las diferentes secciones en las que se estructura un documento. El nivel empleado en cada encabezado es lo que definirá la estructura jerárquica de las secciones del documento. Por tanto, esta estructura de encabezados y los niveles empleados ha de ser correcta reflejando la estructura lógica del contenido de la página, identificando como encabezados todos los títulos de sección, sin emplear elementos de encabezado únicamente para crear efectos de presentación y sin saltarse niveles intermedios al descender en la jerarquía de encabezados.

Todos los elementos de encabezado deben contener un texto, correspondiente al título de la sección de contenido que encabezan. No puede haber encabezados vacíos, sin texto en su interior, ya que dichos elementos corrompen la estructura del documento.

Una estructura correcta de encabezados es de gran importancia ya que las aplicaciones de usuario y los productos de apoyo, como los lectores de pantalla, pueden proporcionar mecanismos especiales de navegación que permitan a los usuarios acceder de forma rápida a las distintas secciones que componen una página web (p. ej. mediante una índice o mapa del documento con accesos directos a las diferentes secciones del mismo).

Línea	Columna	Código
39	7	<H1>

### 1.2 Uso de encabezados

#### **Problema** Encabezados consecutivos del mismo nivel (o superior) sin contenido entre ellos.

Los elementos de encabezado (H1...H6) sirven para identificar los títulos de las diferentes secciones en las que se estructura un documento. El nivel empleado en cada encabezado es lo que definirá la estructura jerárquica de las secciones del documento. Por tanto, esta estructura de encabezados y los niveles empleados ha de ser correcta reflejando la estructura lógica del contenido de la página, identificando como encabezados todos los títulos de sección, sin emplear elementos de encabezado únicamente para crear efectos de presentación y sin saltarse niveles intermedios al descender en la jerarquía de encabezados.

Cada encabezado ha de disponer de la correspondiente sección de contenido a la que titulan. Un encabezado que no tenga su correspondiente sección de contenido no tiene razón de ser y podrá generar confusión a los usuarios. Por tanto, debe existir algún contenido textual entre un encabezado y el siguiente encabezado del mismo nivel o de un nivel superior. Por ejemplo, debe existir contenido entre secuencias de encabezados del tipo (H2, H2) o (H2, H1).

Una estructura correcta de encabezados es de gran importancia ya que las aplicaciones de usuario y los productos de apoyo, como los lectores de pantalla, pueden proporcionar mecanismos especiales de navegación que permitan a los usuarios acceder de forma rápida a las distintas secciones que componen una página web (p. ej. mediante una índice o mapa del documento con accesos directos a las diferentes secciones del mismo).

Línea	Columna	Código
39	7	<H1>

## 18.2. INCIDENCIAS.NIVEL DE ADECUACIÓN AA

### 2.4 Múltiples vías de navegación

**Advertencia** Ausencia de un enlace al mapa web y de un buscador en el sitio.

Como los usuarios pueden tener diferentes limitaciones o necesidades, para facilitar que todos puedan encontrar la información que buscan en un sitio web es necesario proporcionar mecanismos alternativos al menú de navegación principal. A algunos usuarios les puede resultar más útil o fácil consultar un mapa web o utilizar una función de búsqueda que interactuar con los menús de navegación.

Por este motivo, es necesario proporcionar algún método complementario de navegación como un mapa web o una opción de búsqueda en el sitio web.

## 19. RESULTADOS: PÁGINA 15

Título	Autoridad Portuaria de Baleares - Clientes y proveedores
URL	<a href="https://seu.portsdebalears.gob.es/seuapb/fitxa/19053/clientes-y-proveedores;jsessionid=Lil7EBqG2jFybbFq2BKJY-sy.undefined">https://seu.portsdebalears.gob.es/seuapb/fitxa/19053/clientes-y-proveedores;jsessionid=Lil7EBqG2jFybbFq2BKJY-sy.undefined</a>
Puntuación media	8.40
Nivel de adecuación estimado	AA

### Verificaciones. Nivel de adecuación A

Verificación	Valor	Modalidad
1.1 Existencia de alternativas textuales	1	Pasa
1.2 Uso de encabezados	1	Pasa
1.3 Uso de listas	1	Pasa
1.4 Tablas de datos	No aplica	Pasa
1.5 Agrupación estructural	1	Pasa
1.6 Separación de contenido y presentación	1	Pasa
1.7 Identificación del idioma principal	1	Pasa
1.8 Navegación con javascript accesible y control de usuario	1	Pasa
1.9 Formularios y etiquetas	1	Pasa
1.10 Formularios y estructura	1	Pasa
1.11 Título de página y de marcos	1	Pasa
1.12 Enlaces descriptivos	0	Falla
1.13 Cambios de contexto	1	Pasa
1.14 Compatibilidad	0	Falla

### Verificaciones. Nivel de adecuación AA

Verificación	Valor	Modalidad
2.1 Identificación de los cambios de idioma	1	Pasa
2.2 Legibilidad y contraste	1	Pasa
2.3 Maquetación adaptable	1	Pasa
2.4 Múltiples vías de navegación	0	Falla
2.5 Independencia del dispositivo	1	Pasa
2.6 Navegación consistente	1	Pasa

## 19.1. INCIDENCIAS.NIVEL DE ADECUACIÓN A

### 1.12 Enlaces descriptivos

#### **Problema** Enlaces cuyo contenido solo consiste en una imagen y la imagen tiene alt vacío.

El texto de los enlaces debe ser significativo y resultar útil para identificar la función o el destino de los mismos. En caso de necesitar algún tipo de información adicional ésta se podrá añadir por medio del atributo title, el cuál contendrá todo el texto del enlace además de dicha información adicional.

En todo caso, el texto de los enlaces no podrá estar vacío y en el caso de que su único contenido sea una imagen entonces ésta deberá tener un texto alternativo que sea significativo como texto del enlace.

Línea	Columna	Código
1008	477	<pre>&lt;A href="https://seu.portsdebalears.gob.es/economic" target="_blank" title="Abre en una nueva ventana, sale de la sede de la APB"&gt; &lt;IMG alt="" src="../../img/link.jpg"/&gt; &lt;/A&gt;</pre>

### 1.12 Enlaces descriptivos

#### **Problema** Enlaces cuyo texto está vacío.

El texto de los enlaces debe ser significativo y resultar útil para identificar la función o el destino de los mismos. En caso de necesitar algún tipo de información adicional ésta se podrá añadir por medio del atributo title, el cuál contendrá todo el texto del enlace además de dicha información adicional.

En todo caso, el texto de los enlaces no podrá estar vacío y en el caso de que su único contenido sea una imagen entonces ésta deberá tener un texto alternativo que sea significativo como texto del enlace.

Línea	Columna	Código
1008	160	<pre>&lt;A href="https://face.gob.es/#/ca" target="_blank" title="Obre en una finestra nova, surt de la seu de l'APB"/&gt;</pre>
1008	477	<pre>&lt;A href="https://seu.portsdebalears.gob.es/economic" target="_blank" title="Abre en una nueva ventana, sale de la sede de la APB"&gt; &lt;IMG alt="" src="../../img/link.jpg"/&gt; &lt;/A&gt;</pre>

### 1.14 Compatibilidad

#### **Problema** Uso de identificadores repetidos en la misma página.

Los identificadores (atributo id) se emplean para identificar de forma unívoca los elementos en la página. Son de utilidad para establecer relaciones entre los contenidos, como relacionar las etiquetas con los controles de formulario o las celdas de datos con las celdas de encabezado en las tablas de datos. Por tanto, los identificadores usados deben ser únicos en cada página para que se puedan establecer estas relaciones unívocas. Si necesita repetir el mismo identificador para varios elementos considere el uso de clases en su lugar (atributo class).

Línea	Columna	Código
285	3	<pre>ection&gt; &lt;section class="col-xs-12 col-sm-4 pull-right col-1" id="lang"&gt; &lt;d</pre>
294	3	<pre>= "row"&gt; &lt;section class="container-fluid clearfix" id="menu-superior"&gt; &lt;s</pre>

Línea	Columna	Código
299	5	<pre>tion&gt; &lt;section class="col-sm-6" id="logo-ministerio"&gt;</pre>
300	6	<pre>io"&gt; &lt;img id="ports-balears" longdesc="http://www.portsdebalears.com/" class="banner-ports col-sm-3" src="/seuapb/assets/images/portsdebalearsNegH_600x200.jpg;jsessionId= Lil7EBqG2jFybbFq2BKJY-sy.undefiend" alt="Ports de Balears"&gt;</pre>
306	6	<pre>al"&gt; &lt;img id="eadmi" longdesc="http://www.portsdebalears.com/" class="col- sm-3" src="/seuapb/assets/images/LogoeAdmin.png;jsessionId=Lil7EBqG2jFybbFq 2BKJY-sy.undefiend" alt="Administraci3 electr3nica"&gt; &lt;</pre>
319	8	<pre>"&gt; &lt;a class="btn-seccio" style="margin-left:0px;" id="403"&gt;</pre>
381	8	<pre>"&gt; &lt;a class="btn-seccio" style="margin-left:0px;" id="404"&gt;</pre>
443	8	<pre>"&gt; &lt;a class="btn-seccio" style="margin-left:0px;" id="8355"&gt;</pre>
492	3	<pre>&lt;/div&gt; &lt;div id="breadcrumb" class="slogan"&gt;</pre>

## 1.14 Compatibilidad

### Problema Ausencia de entrecomillado para los valores de atributos.

El marcado debe ser correcto para evitar que se produzcan errores en el código que puedan dificultar la interpretación del mismo por parte de las aplicaciones de usuarios. Para que los navegadores identifiquen sin posibilidad de error cuál es el valor de cada atributo éste se ha de entrecomillar para delimitar de forma explícita sus límites.

Línea	Columna	Código
295	4	<pre>rior"&gt; &lt;section class="row" id="sub-menu-superior col-sm-12"&gt; &lt;</pre>

## 1.14 Compatibilidad

### Problema Presencia de errores en el código CSS que pueden dificultar su correcto procesamiento.

El código de las hojas de estilo debe estar libre de errores que puedan suponer una inconsistencia en su interpretación por parte de diferentes navegadores o aplicaciones de usuario. Es decir, el código debe poder ser procesado sin inconsistencias. Esto no implica que el código deba ser gramaticalmente válido o que no se empleen propiedades avanzadas o experimentales como las de CSS3 o las equivalentes de los diferentes motores de los navegadores, sino que al menos el código ha de ser sintácticamente correcto.

Línea	Columna	Código
21	9	<pre>https://seu.portsdebalears.gob.es/seuapb/assets/bxslider/jquery.bxsli der.css;jsessionId=Lil7EBqG2jFybbFq2BKJY-sy.undefiend [21:9]-[23:1] Encountered text '*' corresponding to token "*". Skipped until token }. Was expecting one of: &lt;S&gt; , "}", ";", "@charset", "@import", "@namespace", "@page", "@top-left-</pre>

Línea	Columna	Código
		corner", "@top-left", "@top-center", "@top-right", "@top-right-corner", "@bottom-left-corner", "@bottom-left", "@bottom-center", "@bottom-right", "@bottom-right-corner", "@left-top", "@left-middle", "@left-bottom", "@right-top", "@right-middle", "@right-bottom", "@media", <FONTFACE_SYM> , <KEYFRAMES_SYM> , <VIEWPORT_SYM> , "@supports", <AT_UNKNOWN> , <IDENT>
85	9	https://seu.portsdebalears.gob.es/seuapb/assets/bxslider/jquery.bxslider.css;jsessionId=Lil7EBqG2jFybbFq2BKJY-sy.undefined [85:9]-[88:1] Encountered text '*' corresponding to token "*". Skipped until token }. Was expecting one of: <S> , "}", ";", "@charset", "@import", "@namespace", "@page", "@top-left-corner", "@top-left", "@top-center", "@top-right", "@top-right-corner", "@bottom-left-corner", "@bottom-left", "@bottom-center", "@bottom-right", "@bottom-right-corner", "@left-top", "@left-middle", "@left-bottom", "@right-top", "@right-middle", "@right-bottom", "@media", <FONTFACE_SYM> , <KEYFRAMES_SYM> , <VIEWPORT_SYM> , "@supports", <AT_UNKNOWN> , <IDENT>
21	9	https://seu.portsdebalears.gob.es/seuapb/assets/bxslider/jquery.bxslider.css;jsessionId=Lil7EBqG2jFybbFq2BKJY-sy.undefined [21:9]-[23:1] Encountered text '*' corresponding to token "*". Skipped until token }. Was expecting one of: <S> , "}", ";", "@charset", "@import", "@namespace", "@page", "@top-left-corner", "@top-left", "@top-center", "@top-right", "@top-right-corner", "@bottom-left-corner", "@bottom-left", "@bottom-center", "@bottom-right", "@bottom-right-corner", "@left-top", "@left-middle", "@left-bottom", "@right-top", "@right-middle", "@right-bottom", "@media", <FONTFACE_SYM> , <KEYFRAMES_SYM> , <VIEWPORT_SYM> , "@supports", <AT_UNKNOWN> , <IDENT>
85	9	https://seu.portsdebalears.gob.es/seuapb/assets/bxslider/jquery.bxslider.css;jsessionId=Lil7EBqG2jFybbFq2BKJY-sy.undefined [85:9]-[88:1] Encountered text '*' corresponding to token "*". Skipped until token }. Was expecting one of: <S> , "}", ";", "@charset", "@import", "@namespace", "@page", "@top-left-corner", "@top-left", "@top-center", "@top-right", "@top-right-corner", "@bottom-left-corner", "@bottom-left", "@bottom-center", "@bottom-right", "@bottom-right-corner", "@left-top", "@left-middle", "@left-bottom", "@right-top", "@right-middle", "@right-bottom", "@media", <FONTFACE_SYM> , <KEYFRAMES_SYM> , <VIEWPORT_SYM> , "@supports", <AT_UNKNOWN> , <IDENT>

Línea	Columna	Código
21	9	<pre> https://seu.portsdebalears.gob.es/seuapb/assets/bxslider/jquery.bxslider.css;jsessionid=Lil7EBqG2jFybbFq2BKJY-sy.undefined [21:9]-[23:1] Encountered text '*' corresponding to token "*". Skipped until token }. Was expecting one of: &lt;S&gt; , "}", ";", "@charset", "@import", "@namespace", "@page", "@top-left-corner", "@top-left", "@top-center", "@top-right", "@top-right-corner", "@bottom-left-corner", "@bottom-left", "@bottom-center", "@bottom-right", "@bottom-right-corner", "@left-top", "@left-middle", "@left-bottom", "@right-top", "@right-middle", "@right-bottom", "@media", &lt;FONTFACE_SYM&gt; , &lt;KEYFRAMES_SYM&gt; , &lt;VIEWPORT_SYM&gt; , "@supports", &lt;AT_UNKNOWN&gt; , &lt;IDENT&gt; </pre>
85	9	<pre> https://seu.portsdebalears.gob.es/seuapb/assets/bxslider/jquery.bxslider.css;jsessionid=Lil7EBqG2jFybbFq2BKJY-sy.undefined [85:9]-[88:1] Encountered text '*' corresponding to token "*". Skipped until token }. Was expecting one of: &lt;S&gt; , "}", ";", "@charset", "@import", "@namespace", "@page", "@top-left-corner", "@top-left", "@top-center", "@top-right", "@top-right-corner", "@bottom-left-corner", "@bottom-left", "@bottom-center", "@bottom-right", "@bottom-right-corner", "@left-top", "@left-middle", "@left-bottom", "@right-top", "@right-middle", "@right-bottom", "@media", &lt;FONTFACE_SYM&gt; , &lt;KEYFRAMES_SYM&gt; , &lt;VIEWPORT_SYM&gt; , "@supports", &lt;AT_UNKNOWN&gt; , &lt;IDENT&gt; </pre>
21	9	<pre> https://seu.portsdebalears.gob.es/seuapb/assets/bxslider/jquery.bxslider.css;jsessionid=Lil7EBqG2jFybbFq2BKJY-sy.undefined [21:9]-[23:1] Encountered text '*' corresponding to token "*". Skipped until token }. Was expecting one of: &lt;S&gt; , "}", ";", "@charset", "@import", "@namespace", "@page", "@top-left-corner", "@top-left", "@top-center", "@top-right", "@top-right-corner", "@bottom-left-corner", "@bottom-left", "@bottom-center", "@bottom-right", "@bottom-right-corner", "@left-top", "@left-middle", "@left-bottom", "@right-top", "@right-middle", "@right-bottom", "@media", &lt;FONTFACE_SYM&gt; , &lt;KEYFRAMES_SYM&gt; , &lt;VIEWPORT_SYM&gt; , "@supports", &lt;AT_UNKNOWN&gt; , &lt;IDENT&gt; </pre>

Línea	Columna	Código
85	9	<pre> https://seu.portsdebalears.gob.es/seuapb/assets/bxslider/jquery.bxsli der.css;jsessionId=Lil7EBqG2jFybbFq2BKJY-sy.undefined [85:9]-[88:1] Encountered text '*' corresponding to token "*". Skipped until token }. Was expecting one of: &lt;S&gt; , "}", ";", "@charset", "@import", "@namespace", "@page", "@top-left- corner", "@top-left", "@top-center", "@top-right", "@top-right- corner", "@bottom-left-corner", "@bottom-left", "@bottom-center", "@bottom-right", "@bottom-right-corner", "@left-top", "@left-middle", "@left-bottom", "@right-top", "@right-middle", "@right-bottom", "@media", &lt;FONTFACE_SYM&gt; , &lt;KEYFRAMES_SYM&gt; , &lt;VIEWPORT_SYM&gt; , "@supports", &lt;AT_UNKNOWN&gt; , &lt;IDENT&gt; </pre>



## 19.2. INCIDENCIAS.NIVEL DE ADECUACIÓN AA

### 2.4 Múltiples vías de navegación

**Advertencia** Ausencia de un enlace al mapa web y de un buscador en el sitio.

Como los usuarios pueden tener diferentes limitaciones o necesidades, para facilitar que todos puedan encontrar la información que buscan en un sitio web es necesario proporcionar mecanismos alternativos al menú de navegación principal. A algunos usuarios les puede resultar más útil o fácil consultar un mapa web o utilizar una función de búsqueda que interactuar con los menús de navegación.

Por este motivo, es necesario proporcionar algún método complementario de navegación como un mapa web o una opción de búsqueda en el sitio web.

## 20. RESULTADOS: PÁGINA 16

Título	Autoridad Portuaria de Baleares
URL	<a href="https://seu.portsdebalears.gob.es/seuapb/procediment/page/11;jsessionid=Lil7EBqG2jFybbFq2BKJY-sy.undefind">https://seu.portsdebalears.gob.es/seuapb/procediment/page/11;jsessionid=Lil7EBqG2jFybbFq2BKJY-sy.undefind</a>
Puntuación media	8.40
Nivel de adecuación estimado	AA

### Verificaciones. Nivel de adecuación A

Verificación	Valor	Modalidad
1.1 Existencia de alternativas textuales	1	Pasa
1.2 Uso de encabezados	1	Pasa
1.3 Uso de listas	1	Pasa
1.4 Tablas de datos	No aplica	Pasa
1.5 Agrupación estructural	1	Pasa
1.6 Separación de contenido y presentación	1	Pasa
1.7 Identificación del idioma principal	1	Pasa
1.8 Navegación con javascript accesible y control de usuario	1	Pasa
1.9 Formularios y etiquetas	1	Pasa
1.10 Formularios y estructura	1	Pasa
1.11 Título de página y de marcos	1	Pasa
1.12 Enlaces descriptivos	0	Falla
1.13 Cambios de contexto	1	Pasa
1.14 Compatibilidad	0	Falla

### Verificaciones. Nivel de adecuación AA

Verificación	Valor	Modalidad
2.1 Identificación de los cambios de idioma	1	Pasa
2.2 Legibilidad y contraste	1	Pasa
2.3 Maquetación adaptable	1	Pasa
2.4 Múltiples vías de navegación	0	Falla
2.5 Independencia del dispositivo	1	Pasa
2.6 Navegación consistente	1	Pasa

## 20.1. INCIDENCIAS.NIVEL DE ADECUACIÓN A

### 1.12 Enlaces descriptivos

#### Problema Enlaces cuyo texto está vacío.

El texto de los enlaces debe ser significativo y resultar útil para identificar la función o el destino de los mismos. En caso de necesitar algún tipo de información adicional ésta se podrá añadir por medio del atributo title, el cuál contendrá todo el texto del enlace además de dicha información adicional.

En todo caso, el texto de los enlaces no podrá estar vacío y en el caso de que su único contenido sea una imagen entonces ésta deberá tener un texto alternativo que sea significativo como texto del enlace.

Línea	Columna	Código
1207	121	<code>&lt;A class="icons icon-prev" href="/seuapb/procediment/prev;jsessionId=Lil7EBqG2jFybbFq2BKJY-sy.undefi</code>
1389	111	<code>&lt;A class="icons icon-next" href="/seuapb/procediment/next;jsessionId=Lil7EBqG2jFybbFq2BKJY-sy.undefi</code>

### 1.14 Compatibilidad

#### Problema Uso de identificadores repetidos en la misma página.

Los identificadores (atributo id) se emplean para identificar de forma unívoca los elementos en la página. Son de utilidad para establecer relaciones entre los contenidos, como relacionar las etiquetas con los controles de formulario o las celdas de datos con las celdas de encabezado en las tablas de datos. Por tanto, los identificadores usados deben ser únicos en cada página para que se puedan establecer estas relaciones unívocas. Si necesita repetir el mismo identificador para varios elementos considere el uso de clases en su lugar (atributo class).

Línea	Columna	Código
285	3	<code>ection&gt; &lt;section class="col-xs-12 col-sm-4 pull-right col-1" id="lang"&gt; &lt;d</code>
294	3	<code>= "row"&gt; &lt;section class="container-fluid clearfix" id="menu-superior"&gt; &lt;s</code>
299	5	<code>tion&gt; &lt;section class="col-sm-6" id="logo-ministerio"&gt;</code>
300	6	<code>io"&gt; &lt;img id="ports-balears" longdesc="http://www.portsdebalears.com/" class="banner-ports col-sm-3" src="/seuapb/assets/images/portsdebalearsNegH_600x200.jpg;jsessionId= Lil7EBqG2jFybbFq2BKJY-sy.undefi</code>
306	6	<code>al"&gt; &lt;img id="eadmi" longdesc="http://www.portsdebalears.com/" class="col- sm-3" src="/seuapb/assets/images/LogoeAdmin.png;jsessionId=Lil7EBqG2jFybbFq 2BKJY-sy.undefi</code>
319	8	<code>"&gt; &lt;a class="btn-seccio" style="margin-left:0px;" id="403"&gt;</code>
381	8	<code>"&gt; &lt;a class="btn-seccio" style="margin-left:0px;" id="404"&gt;</code>

Línea	Columna	Código
443	8	"> <a class="btn-seccio" style="margin-left:0px;" id="8355">
492	3	</div> <div id="breadcrumb" class="slogan">

## 1.14 Compatibilidad

### Problema Ausencia de entrecomillado para los valores de atributos.

El marcado debe ser correcto para evitar que se produzcan errores en el código que puedan dificultar la interpretación del mismo por parte de las aplicaciones de usuarios. Para que los navegadores identifiquen sin posibilidad de error cuál es el valor de cada atributo éste se ha de entrecomillar para delimitar de forma explícita sus límites.

Línea	Columna	Código
295	4	rior"> <section class="row" id="sub-menu-superior col-sm-12"> <

## 1.14 Compatibilidad

### Problema Presencia de errores en el código CSS que pueden dificultar su correcto procesamiento.

El código de las hojas de estilo debe estar libre de errores que puedan suponer una inconsistencia en su interpretación por parte de diferentes navegadores o aplicaciones de usuario. Es decir, el código debe poder ser procesado sin inconsistencias. Esto no implica que el código deba ser gramaticalmente válido o que no se empleen propiedades avanzadas o experimentales como las de CSS3 o las equivalentes de los diferentes motores de los navegadores, sino que al menos el código ha de ser sintácticamente correcto.

Línea	Columna	Código
21	9	https://seu.portsdebalears.gob.es/seuapb/assets/bxslider/jquery.bxsli der.css;jsessionId=Lil7EBqG2jFybbFq2BKJY-sy.undefined [21:9]-[23:1] Encountered text '*' corresponding to token "*". Skipped until token }. Was expecting one of: <S> , " ", ";", "@charset", "@import", "@namespace", "@page", "@top-left- corner", "@top-left", "@top-center", "@top-right", "@top-right- corner", "@bottom-left-corner", "@bottom-left", "@bottom-center", "@bottom-right", "@bottom-right-corner", "@left-top", "@left-middle", "@left-bottom", "@right-top", "@right-middle", "@right-bottom", "@media", <FONTFACE_SYM> , <KEYFRAMES_SYM> , <VIEWPORT_SYM> , "@supports", <AT_UNKNOWN> , <IDENT>

Línea	Columna	Código
85	9	<pre> https://seu.portsdebalears.gob.es/seuapb/assets/bxslider/jquery.bxslider.css;jsessionid=Lil7EBqG2jFybbFq2BKJY-sy.undefined [85:9]-[88:1] Encountered text '*' corresponding to token "*". Skipped until token }. Was expecting one of: &lt;S&gt; , "}", ";", "@charset", "@import", "@namespace", "@page", "@top-left-corner", "@top-left", "@top-center", "@top-right", "@top-right-corner", "@bottom-left-corner", "@bottom-left", "@bottom-center", "@bottom-right", "@bottom-right-corner", "@left-top", "@left-middle", "@left-bottom", "@right-top", "@right-middle", "@right-bottom", "@media", &lt;FONTFACE_SYM&gt; , &lt;KEYFRAMES_SYM&gt; , &lt;VIEWPORT_SYM&gt; , "@supports", &lt;AT_UNKNOWN&gt; , &lt;IDENT&gt; </pre>
21	9	<pre> https://seu.portsdebalears.gob.es/seuapb/assets/bxslider/jquery.bxslider.css;jsessionid=Lil7EBqG2jFybbFq2BKJY-sy.undefined [21:9]-[23:1] Encountered text '*' corresponding to token "*". Skipped until token }. Was expecting one of: &lt;S&gt; , "}", ";", "@charset", "@import", "@namespace", "@page", "@top-left-corner", "@top-left", "@top-center", "@top-right", "@top-right-corner", "@bottom-left-corner", "@bottom-left", "@bottom-center", "@bottom-right", "@bottom-right-corner", "@left-top", "@left-middle", "@left-bottom", "@right-top", "@right-middle", "@right-bottom", "@media", &lt;FONTFACE_SYM&gt; , &lt;KEYFRAMES_SYM&gt; , &lt;VIEWPORT_SYM&gt; , "@supports", &lt;AT_UNKNOWN&gt; , &lt;IDENT&gt; </pre>
85	9	<pre> https://seu.portsdebalears.gob.es/seuapb/assets/bxslider/jquery.bxslider.css;jsessionid=Lil7EBqG2jFybbFq2BKJY-sy.undefined [85:9]-[88:1] Encountered text '*' corresponding to token "*". Skipped until token }. Was expecting one of: &lt;S&gt; , "}", ";", "@charset", "@import", "@namespace", "@page", "@top-left-corner", "@top-left", "@top-center", "@top-right", "@top-right-corner", "@bottom-left-corner", "@bottom-left", "@bottom-center", "@bottom-right", "@bottom-right-corner", "@left-top", "@left-middle", "@left-bottom", "@right-top", "@right-middle", "@right-bottom", "@media", &lt;FONTFACE_SYM&gt; , &lt;KEYFRAMES_SYM&gt; , &lt;VIEWPORT_SYM&gt; , "@supports", &lt;AT_UNKNOWN&gt; , &lt;IDENT&gt; </pre>

Línea	Columna	Código
21	9	<pre> https://seu.portsdebalears.gob.es/seuapb/assets/bxslider/jquery.bxsli der.css;jsessionid=Lil7EBqG2jFybbFq2BKJY-sy.undefined [21:9]-[23:1] Encountered text '*' corresponding to token "*". Skipped until token }. Was expecting one of: &lt;S&gt; , "}", ";", "@charset", "@import", "@namespace", "@page", "@top-left- corner", "@top-left", "@top-center", "@top-right", "@top-right- corner", "@bottom-left-corner", "@bottom-left", "@bottom-center", "@bottom-right", "@bottom-right-corner", "@left-top", "@left-middle", "@left-bottom", "@right-top", "@right-middle", "@right-bottom", "@media", &lt;FONTFACE_SYM&gt; , &lt;KEYFRAMES_SYM&gt; , &lt;VIEWPORT_SYM&gt; , "@supports", &lt;AT_UNKNOWN&gt; , &lt;IDENT&gt; </pre>
85	9	<pre> https://seu.portsdebalears.gob.es/seuapb/assets/bxslider/jquery.bxsli der.css;jsessionid=Lil7EBqG2jFybbFq2BKJY-sy.undefined [85:9]-[88:1] Encountered text '*' corresponding to token "*". Skipped until token }. Was expecting one of: &lt;S&gt; , "}", ";", "@charset", "@import", "@namespace", "@page", "@top-left- corner", "@top-left", "@top-center", "@top-right", "@top-right- corner", "@bottom-left-corner", "@bottom-left", "@bottom-center", "@bottom-right", "@bottom-right-corner", "@left-top", "@left-middle", "@left-bottom", "@right-top", "@right-middle", "@right-bottom", "@media", &lt;FONTFACE_SYM&gt; , &lt;KEYFRAMES_SYM&gt; , &lt;VIEWPORT_SYM&gt; , "@supports", &lt;AT_UNKNOWN&gt; , &lt;IDENT&gt; </pre>
21	9	<pre> https://seu.portsdebalears.gob.es/seuapb/assets/bxslider/jquery.bxsli der.css;jsessionid=Lil7EBqG2jFybbFq2BKJY-sy.undefined [21:9]-[23:1] Encountered text '*' corresponding to token "*". Skipped until token }. Was expecting one of: &lt;S&gt; , "}", ";", "@charset", "@import", "@namespace", "@page", "@top-left- corner", "@top-left", "@top-center", "@top-right", "@top-right- corner", "@bottom-left-corner", "@bottom-left", "@bottom-center", "@bottom-right", "@bottom-right-corner", "@left-top", "@left-middle", "@left-bottom", "@right-top", "@right-middle", "@right-bottom", "@media", &lt;FONTFACE_SYM&gt; , &lt;KEYFRAMES_SYM&gt; , &lt;VIEWPORT_SYM&gt; , "@supports", &lt;AT_UNKNOWN&gt; , &lt;IDENT&gt; </pre>

Línea	Columna	Código
85	9	<pre> https://seu.portsdebalears.gob.es/seuapb/assets/bxslider/jquery.bxsli der.css;jsessionId=Lil7EBqG2jFybbFq2BKJY-sy.undefined [85:9]-[88:1] Encountered text '*' corresponding to token "*". Skipped until token }. Was expecting one of: &lt;S&gt; , "}", ";", "@charset", "@import", "@namespace", "@page", "@top-left- corner", "@top-left", "@top-center", "@top-right", "@top-right- corner", "@bottom-left-corner", "@bottom-left", "@bottom-center", "@bottom-right", "@bottom-right-corner", "@left-top", "@left-middle", "@left-bottom", "@right-top", "@right-middle", "@right-bottom", "@media", &lt;FONTFACE_SYM&gt; , &lt;KEYFRAMES_SYM&gt; , &lt;VIEWPORT_SYM&gt; , "@supports", &lt;AT_UNKNOWN&gt; , &lt;IDENT&gt; </pre>

## 20.2. INCIDENCIAS.NIVEL DE ADECUACIÓN AA

### 2.4 Múltiples vías de navegación

**Advertencia** Ausencia de un enlace al mapa web y de un buscador en el sitio.

Como los usuarios pueden tener diferentes limitaciones o necesidades, para facilitar que todos puedan encontrar la información que buscan en un sitio web es necesario proporcionar mecanismos alternativos al menú de navegación principal. A algunos usuarios les puede resultar más útil o fácil consultar un mapa web o utilizar una función de búsqueda que interactuar con los menús de navegación.

Por este motivo, es necesario proporcionar algún método complementario de navegación como un mapa web o una opción de búsqueda en el sitio web.



## 21. RESULTADOS: PÁGINA 17

Título	Autoridad Portuaria de Baleares
URL	<a href="https://seu.portsdebalears.gob.es/seuapb/procediment/page/15;jsessionid=Lil7EBqG2jFybbFq2BKJY-sy.undefiend">https://seu.portsdebalears.gob.es/seuapb/procediment/page/15;jsessionid=Lil7EBqG2jFybbFq2BKJY-sy.undefiend</a>
Puntuación media	8.40
Nivel de adecuación estimado	AA

### Verificaciones. Nivel de adecuación A

Verificación	Valor	Modalidad
1.1 Existencia de alternativas textuales	1	Pasa
1.2 Uso de encabezados	1	Pasa
1.3 Uso de listas	1	Pasa
1.4 Tablas de datos	No aplica	Pasa
1.5 Agrupación estructural	1	Pasa
1.6 Separación de contenido y presentación	1	Pasa
1.7 Identificación del idioma principal	1	Pasa
1.8 Navegación con javascript accesible y control de usuario	1	Pasa
1.9 Formularios y etiquetas	1	Pasa
1.10 Formularios y estructura	1	Pasa
1.11 Título de página y de marcos	1	Pasa
1.12 Enlaces descriptivos	0	Falla
1.13 Cambios de contexto	1	Pasa
1.14 Compatibilidad	0	Falla

### Verificaciones. Nivel de adecuación AA

Verificación	Valor	Modalidad
2.1 Identificación de los cambios de idioma	1	Pasa
2.2 Legibilidad y contraste	1	Pasa
2.3 Maquetación adaptable	1	Pasa
2.4 Múltiples vías de navegación	0	Falla
2.5 Independencia del dispositivo	1	Pasa
2.6 Navegación consistente	1	Pasa

## 21.1. INCIDENCIAS.NIVEL DE ADECUACIÓN A

### 1.12 Enlaces descriptivos

#### Problema Enlaces cuyo texto está vacío.

El texto de los enlaces debe ser significativo y resultar útil para identificar la función o el destino de los mismos. En caso de necesitar algún tipo de información adicional ésta se podrá añadir por medio del atributo title, el cuál contendrá todo el texto del enlace además de dicha información adicional.

En todo caso, el texto de los enlaces no podrá estar vacío y en el caso de que su único contenido sea una imagen entonces ésta deberá tener un texto alternativo que sea significativo como texto del enlace.

Línea	Columna	Código
1207	121	<A class="icons icon-prev" href="/seuapb/procediment/prev;jsessionId=Lil7EBqG2jFybbFq2BKJY-sy.undefined" id="prev"/>
1389	111	<A class="icons icon-next" href="/seuapb/procediment/next;jsessionId=Lil7EBqG2jFybbFq2BKJY-sy.undefined"/>

### 1.14 Compatibilidad

#### Problema Uso de identificadores repetidos en la misma página.

Los identificadores (atributo id) se emplean para identificar de forma unívoca los elementos en la página. Son de utilidad para establecer relaciones entre los contenidos, como relacionar las etiquetas con los controles de formulario o las celdas de datos con las celdas de encabezado en las tablas de datos. Por tanto, los identificadores usados deben ser únicos en cada página para que se puedan establecer estas relaciones unívocas. Si necesita repetir el mismo identificador para varios elementos considere el uso de clases en su lugar (atributo class).

Línea	Columna	Código
285	3	ection> <section class="col-xs-12 col-sm-4 pull-right col-1" id="lang"> <d
294	3	= "row"> <section class="container-fluid clearfix" id="menu-superior"> <s
299	5	tion> <section class="col-sm-6" id="logo-ministerio">
300	6	io"> 
306	6	al">  <
319	8	"> <a class="btn-seccio" style="margin-left:0px;" id="403">
381	8	"> <a class="btn-seccio" style="margin-left:0px;" id="404">

Línea	Columna	Código
443	8	"> <a class="btn-seccio" style="margin-left:0px;" id="8355">
492	3	</div> <div id="breadcrumb" class="slogan">

## 1.14 Compatibilidad

### Problema Ausencia de entrecomillado para los valores de atributos.

El marcado debe ser correcto para evitar que se produzcan errores en el código que puedan dificultar la interpretación del mismo por parte de las aplicaciones de usuarios. Para que los navegadores identifiquen sin posibilidad de error cuál es el valor de cada atributo éste se ha de entrecomillar para delimitar de forma explícita sus límites.

Línea	Columna	Código
295	4	rior"> <section class="row" id="sub-menu-superior col-sm-12"> <

## 1.14 Compatibilidad

### Problema Presencia de errores en el código CSS que pueden dificultar su correcto procesamiento.

El código de las hojas de estilo debe estar libre de errores que puedan suponer una inconsistencia en su interpretación por parte de diferentes navegadores o aplicaciones de usuario. Es decir, el código debe poder ser procesado sin inconsistencias. Esto no implica que el código deba ser gramaticalmente válido o que no se empleen propiedades avanzadas o experimentales como las de CSS3 o las equivalentes de los diferentes motores de los navegadores, sino que al menos el código ha de ser sintácticamente correcto.

Línea	Columna	Código
21	9	https://seu.portsdebalears.gob.es/seuapb/assets/bxslider/jquery.bxsli der.css;jsessionId=Lil7EBqG2jFybbFq2BKJY-sy.undefined [21:9]-[23:1] Encountered text '*' corresponding to token "*". Skipped until token }. Was expecting one of: <S> , " ", ";", "@charset", "@import", "@namespace", "@page", "@top-left- corner", "@top-left", "@top-center", "@top-right", "@top-right- corner", "@bottom-left-corner", "@bottom-left", "@bottom-center", "@bottom-right", "@bottom-right-corner", "@left-top", "@left-middle", "@left-bottom", "@right-top", "@right-middle", "@right-bottom", "@media", <FONTFACE_SYM> , <KEYFRAMES_SYM> , <VIEWPORT_SYM> , "@supports", <AT_UNKNOWN> , <IDENT>

Línea	Columna	Código
85	9	<pre> https://seu.portsdebalears.gob.es/seuapb/assets/bxslider/jquery.bxslider.css;jsessionId=Lil7EBqG2jFybbFq2BKJY-sy.undefined [85:9]-[88:1] Encountered text '*' corresponding to token "*". Skipped until token }. Was expecting one of: &lt;S&gt; , "}", ";", "@charset", "@import", "@namespace", "@page", "@top-left-corner", "@top-left", "@top-center", "@top-right", "@top-right-corner", "@bottom-left-corner", "@bottom-left", "@bottom-center", "@bottom-right", "@bottom-right-corner", "@left-top", "@left-middle", "@left-bottom", "@right-top", "@right-middle", "@right-bottom", "@media", &lt;FONTFACE_SYM&gt; , &lt;KEYFRAMES_SYM&gt; , &lt;VIEWPORT_SYM&gt; , "@supports", &lt;AT_UNKNOWN&gt; , &lt;IDENT&gt; </pre>
21	9	<pre> https://seu.portsdebalears.gob.es/seuapb/assets/bxslider/jquery.bxslider.css;jsessionId=Lil7EBqG2jFybbFq2BKJY-sy.undefined [21:9]-[23:1] Encountered text '*' corresponding to token "*". Skipped until token }. Was expecting one of: &lt;S&gt; , "}", ";", "@charset", "@import", "@namespace", "@page", "@top-left-corner", "@top-left", "@top-center", "@top-right", "@top-right-corner", "@bottom-left-corner", "@bottom-left", "@bottom-center", "@bottom-right", "@bottom-right-corner", "@left-top", "@left-middle", "@left-bottom", "@right-top", "@right-middle", "@right-bottom", "@media", &lt;FONTFACE_SYM&gt; , &lt;KEYFRAMES_SYM&gt; , &lt;VIEWPORT_SYM&gt; , "@supports", &lt;AT_UNKNOWN&gt; , &lt;IDENT&gt; </pre>
85	9	<pre> https://seu.portsdebalears.gob.es/seuapb/assets/bxslider/jquery.bxslider.css;jsessionId=Lil7EBqG2jFybbFq2BKJY-sy.undefined [85:9]-[88:1] Encountered text '*' corresponding to token "*". Skipped until token }. Was expecting one of: &lt;S&gt; , "}", ";", "@charset", "@import", "@namespace", "@page", "@top-left-corner", "@top-left", "@top-center", "@top-right", "@top-right-corner", "@bottom-left-corner", "@bottom-left", "@bottom-center", "@bottom-right", "@bottom-right-corner", "@left-top", "@left-middle", "@left-bottom", "@right-top", "@right-middle", "@right-bottom", "@media", &lt;FONTFACE_SYM&gt; , &lt;KEYFRAMES_SYM&gt; , &lt;VIEWPORT_SYM&gt; , "@supports", &lt;AT_UNKNOWN&gt; , &lt;IDENT&gt; </pre>

Línea	Columna	Código
21	9	<pre> https://seu.portsdebalears.gob.es/seuapb/assets/bxslider/jquery.bxsli der.css;jsessionid=Lil7EBqG2jFybbFq2BKJY-sy.undefined [21:9]-[23:1] Encountered text '*' corresponding to token "*". Skipped until token }. Was expecting one of: &lt;S&gt; , "}", ";", "@charset", "@import", "@namespace", "@page", "@top-left- corner", "@top-left", "@top-center", "@top-right", "@top-right- corner", "@bottom-left-corner", "@bottom-left", "@bottom-center", "@bottom-right", "@bottom-right-corner", "@left-top", "@left-middle", "@left-bottom", "@right-top", "@right-middle", "@right-bottom", "@media", &lt;FONTFACE_SYM&gt; , &lt;KEYFRAMES_SYM&gt; , &lt;VIEWPORT_SYM&gt; , "@supports", &lt;AT_UNKNOWN&gt; , &lt;IDENT&gt; </pre>
85	9	<pre> https://seu.portsdebalears.gob.es/seuapb/assets/bxslider/jquery.bxsli der.css;jsessionid=Lil7EBqG2jFybbFq2BKJY-sy.undefined [85:9]-[88:1] Encountered text '*' corresponding to token "*". Skipped until token }. Was expecting one of: &lt;S&gt; , "}", ";", "@charset", "@import", "@namespace", "@page", "@top-left- corner", "@top-left", "@top-center", "@top-right", "@top-right- corner", "@bottom-left-corner", "@bottom-left", "@bottom-center", "@bottom-right", "@bottom-right-corner", "@left-top", "@left-middle", "@left-bottom", "@right-top", "@right-middle", "@right-bottom", "@media", &lt;FONTFACE_SYM&gt; , &lt;KEYFRAMES_SYM&gt; , &lt;VIEWPORT_SYM&gt; , "@supports", &lt;AT_UNKNOWN&gt; , &lt;IDENT&gt; </pre>
21	9	<pre> https://seu.portsdebalears.gob.es/seuapb/assets/bxslider/jquery.bxsli der.css;jsessionid=Lil7EBqG2jFybbFq2BKJY-sy.undefined [21:9]-[23:1] Encountered text '*' corresponding to token "*". Skipped until token }. Was expecting one of: &lt;S&gt; , "}", ";", "@charset", "@import", "@namespace", "@page", "@top-left- corner", "@top-left", "@top-center", "@top-right", "@top-right- corner", "@bottom-left-corner", "@bottom-left", "@bottom-center", "@bottom-right", "@bottom-right-corner", "@left-top", "@left-middle", "@left-bottom", "@right-top", "@right-middle", "@right-bottom", "@media", &lt;FONTFACE_SYM&gt; , &lt;KEYFRAMES_SYM&gt; , &lt;VIEWPORT_SYM&gt; , "@supports", &lt;AT_UNKNOWN&gt; , &lt;IDENT&gt; </pre>

Línea	Columna	Código
85	9	<pre> https://seu.portsdebalears.gob.es/seuapb/assets/bxslider/jquery.bxsli der.css;jsessionId=Lil7EBqG2jFybbFq2BKJY-sy.undefined [85:9]-[88:1] Encountered text '*' corresponding to token "*". Skipped until token }. Was expecting one of: &lt;S&gt; , "}", ";", "@charset", "@import", "@namespace", "@page", "@top-left- corner", "@top-left", "@top-center", "@top-right", "@top-right- corner", "@bottom-left-corner", "@bottom-left", "@bottom-center", "@bottom-right", "@bottom-right-corner", "@left-top", "@left-middle", "@left-bottom", "@right-top", "@right-middle", "@right-bottom", "@media", &lt;FONTFACE_SYM&gt; , &lt;KEYFRAMES_SYM&gt; , &lt;VIEWPORT_SYM&gt; , "@supports", &lt;AT_UNKNOWN&gt; , &lt;IDENT&gt; </pre>

## 21.2. INCIDENCIAS.NIVEL DE ADECUACIÓN AA

### 2.4 Múltiples vías de navegación

**Advertencia** Ausencia de un enlace al mapa web y de un buscador en el sitio.

Como los usuarios pueden tener diferentes limitaciones o necesidades, para facilitar que todos puedan encontrar la información que buscan en un sitio web es necesario proporcionar mecanismos alternativos al menú de navegación principal. A algunos usuarios les puede resultar más útil o fácil consultar un mapa web o utilizar una función de búsqueda que interactuar con los menús de navegación.

Por este motivo, es necesario proporcionar algún método complementario de navegación como un mapa web o una opción de búsqueda en el sitio web.

## 22. RESULTADOS: PÁGINA 18

Título	Autoridad Portuaria de Baleares - Perfil del contratante
URL	<a href="https://seu.portsdebalears.gob.es/seuapb/fitxa/1175/perfil-del-contratante;jsessionid=Lil7EBqG2jFybbFq2BKJY-sy.undefind">https://seu.portsdebalears.gob.es/seuapb/fitxa/1175/perfil-del-contratante;jsessionid=Lil7EBqG2jFybbFq2BKJY-sy.undefind</a>
Puntuación media	8.90
Nivel de adecuación estimado	AA

### Verificaciones. Nivel de adecuación A

Verificación	Valor	Modalidad
1.1 Existencia de alternativas textuales	1	Pasa
1.2 Uso de encabezados	1	Pasa
1.3 Uso de listas	1	Pasa
1.4 Tablas de datos	No aplica	Pasa
1.5 Agrupación estructural	1	Pasa
1.6 Separación de contenido y presentación	1	Pasa
1.7 Identificación del idioma principal	1	Pasa
1.8 Navegación con javascript accesible y control de usuario	1	Pasa
1.9 Formularios y etiquetas	1	Pasa
1.10 Formularios y estructura	1	Pasa
1.11 Título de página y de marcos	1	Pasa
1.12 Enlaces descriptivos	1	Pasa
1.13 Cambios de contexto	1	Pasa
1.14 Compatibilidad	0	Falla

### Verificaciones. Nivel de adecuación AA

Verificación	Valor	Modalidad
2.1 Identificación de los cambios de idioma	1	Pasa
2.2 Legibilidad y contraste	1	Pasa
2.3 Maquetación adaptable	1	Pasa
2.4 Múltiples vías de navegación	0	Falla
2.5 Independencia del dispositivo	1	Pasa
2.6 Navegación consistente	1	Pasa



## 22.1. INCIDENCIAS.NIVEL DE ADECUACIÓN A

### 1.14 Compatibilidad

#### Problema Uso de identificadores repetidos en la misma página.

Los identificadores (atributo id) se emplean para identificar de forma unívoca los elementos en la página. Son de utilidad para establecer relaciones entre los contenidos, como relacionar las etiquetas con los controles de formulario o las celdas de datos con las celdas de encabezado en las tablas de datos. Por tanto, los identificadores usados deben ser únicos en cada página para que se puedan establecer estas relaciones unívocas. Si necesita repetir el mismo identificador para varios elementos considere el uso de clases en su lugar (atributo class).

Línea	Columna	Código
285	3	<pre> ection&gt; &lt;section class="col-xs-12 col-sm-4 pull-right col-1" id="lang"&gt; &lt;d </pre>
294	3	<pre> ="row"&gt; &lt;section class="container-fluid clearfix" id="menu-superior"&gt; &lt;s </pre>
299	5	<pre> tion&gt; &lt;section class="col-sm-6" id="logo-ministerio"&gt; </pre>
300	6	<pre> io"&gt; &lt;img id="ports-balears" longdesc="http://www.portsdebalears.com/" class="banner-ports col-sm-3" src="/seuapb/assets/images/portsdebalearsNegH_600x200.jpg;jsessionId= Lil7EBqG2jFybbFq2BKJY-sy.undefiend" alt="Ports de Balears"&gt; </pre>
306	6	<pre> al"&gt; &lt;img id="eadmi" longdesc="http://www.portsdebalears.com/" class="col- sm-3" src="/seuapb/assets/images/LogoeAdmin.png;jsessionId=Lil7EBqG2jFybbFq 2BKJY-sy.undefiend" alt="Administraci3 electr3nica"&gt; &lt; </pre>
319	8	<pre> "&gt; &lt;a class="btn-seccio" style="margin-left:0px;" id="403"&gt; </pre>
381	8	<pre> "&gt; &lt;a class="btn-seccio" style="margin-left:0px;" id="404"&gt; </pre>
443	8	<pre> "&gt; &lt;a class="btn-seccio" style="margin-left:0px;" id="8355"&gt; </pre>
492	3	<pre> &lt;/div&gt; &lt;div id="breadcrumb" class="slogan"&gt; </pre>

### 1.14 Compatibilidad

#### Problema Ausencia de entrecorillado para los valores de atributos.

El marcado debe ser correcto para evitar que se produzcan errores en el código que puedan dificultar la interpretación del mismo por parte de las aplicaciones de usuarios. Para que los navegadores identifiquen sin posibilidad de error cuál es el valor de cada atributo éste se ha de entrecorillar para delimitar de forma explícita sus límites.

Línea	Columna	Código
295	4	<pre> rior"&gt; &lt;section class="row" id="sub-menu-superior col-sm-12"&gt; &lt; </pre>

## 1.14 Compatibilidad

### **Problema** Presencia de errores en el código CSS que pueden dificultar su correcto procesamiento.

El código de las hojas de estilo debe estar libre de errores que puedan suponer una inconsistencia en su interpretación por parte de diferentes navegadores o aplicaciones de usuario. Es decir, el código debe poder ser procesado sin inconsistencias. Esto no implica que el código deba ser gramaticalmente válido o que no se empleen propiedades avanzadas o experimentales como las de CSS3 o las equivalentes de los diferentes motores de los navegadores, sino que al menos el código ha de ser sintácticamente correcto.

Línea	Columna	Código
21	9	<pre> https://seu.portsdebalears.gob.es/seuapb/assets/bxslider/jquery.bxslider.css;jsessionId=Lil7EBqG2jFybbFq2BKJY-sy.undefined [21:9]-[23:1] Encountered text '*' corresponding to token "*". Skipped until token }. Was expecting one of: &lt;S&gt; , " ", ";", "@charset", "@import", "@namespace", "@page", "@top-left-corner", "@top-left", "@top-center", "@top-right", "@top-right-corner", "@bottom-left-corner", "@bottom-left", "@bottom-center", "@bottom-right", "@bottom-right-corner", "@left-top", "@left-middle", "@left-bottom", "@right-top", "@right-middle", "@right-bottom", "@media", &lt;FONTFACE_SYM&gt; &lt;KEYFRAMES_SYM&gt; &lt;VIEWPORT_SYM&gt; , "@supports", &lt;AT_UNKNOWN&gt; &lt;IDENT&gt; </pre>
85	9	<pre> https://seu.portsdebalears.gob.es/seuapb/assets/bxslider/jquery.bxslider.css;jsessionId=Lil7EBqG2jFybbFq2BKJY-sy.undefined [85:9]-[88:1] Encountered text '*' corresponding to token "*". Skipped until token }. Was expecting one of: &lt;S&gt; , " ", ";", "@charset", "@import", "@namespace", "@page", "@top-left-corner", "@top-left", "@top-center", "@top-right", "@top-right-corner", "@bottom-left-corner", "@bottom-left", "@bottom-center", "@bottom-right", "@bottom-right-corner", "@left-top", "@left-middle", "@left-bottom", "@right-top", "@right-middle", "@right-bottom", "@media", &lt;FONTFACE_SYM&gt; &lt;KEYFRAMES_SYM&gt; &lt;VIEWPORT_SYM&gt; , "@supports", &lt;AT_UNKNOWN&gt; &lt;IDENT&gt; </pre>
21	9	<pre> https://seu.portsdebalears.gob.es/seuapb/assets/bxslider/jquery.bxslider.css;jsessionId=Lil7EBqG2jFybbFq2BKJY-sy.undefined [21:9]-[23:1] Encountered text '*' corresponding to token "*". Skipped until token }. Was expecting one of: &lt;S&gt; , " ", ";", "@charset", "@import", "@namespace", "@page", "@top-left-corner", "@top-left", "@top-center", "@top-right", "@top-right-corner", "@bottom-left-corner", "@bottom-left", "@bottom-center", "@bottom-right", "@bottom-right-corner", "@left-top", "@left-middle", "@left-bottom", "@right-top", "@right-middle", "@right-bottom", "@media", &lt;FONTFACE_SYM&gt; &lt;KEYFRAMES_SYM&gt; &lt;VIEWPORT_SYM&gt; , "@supports", &lt;AT_UNKNOWN&gt; &lt;IDENT&gt; </pre>

Línea	Columna	Código
85	9	<pre> https://seu.portsdebalears.gob.es/seuapb/assets/bxslider/jquery.bxsli der.css;jsessionid=Lil7EBqG2jFybbFq2BKJY-sy.undefined [85:9]-[88:1] Encountered text '*' corresponding to token "*". Skipped until token }. Was expecting one of: &lt;S&gt; , "}", ";", "@charset", "@import", "@namespace", "@page", "@top-left- corner", "@top-left", "@top-center", "@top-right", "@top-right- corner", "@bottom-left-corner", "@bottom-left", "@bottom-center", "@bottom-right", "@bottom-right-corner", "@left-top", "@left-middle", "@left-bottom", "@right-top", "@right-middle", "@right-bottom", "@media", &lt;FONTFACE_SYM&gt; , &lt;KEYFRAMES_SYM&gt; , &lt;VIEWPORT_SYM&gt; , "@supports", &lt;AT_UNKNOWN&gt; , &lt;IDENT&gt; </pre>
21	9	<pre> https://seu.portsdebalears.gob.es/seuapb/assets/bxslider/jquery.bxsli der.css;jsessionid=Lil7EBqG2jFybbFq2BKJY-sy.undefined [21:9]-[23:1] Encountered text '*' corresponding to token "*". Skipped until token }. Was expecting one of: &lt;S&gt; , "}", ";", "@charset", "@import", "@namespace", "@page", "@top-left- corner", "@top-left", "@top-center", "@top-right", "@top-right- corner", "@bottom-left-corner", "@bottom-left", "@bottom-center", "@bottom-right", "@bottom-right-corner", "@left-top", "@left-middle", "@left-bottom", "@right-top", "@right-middle", "@right-bottom", "@media", &lt;FONTFACE_SYM&gt; , &lt;KEYFRAMES_SYM&gt; , &lt;VIEWPORT_SYM&gt; , "@supports", &lt;AT_UNKNOWN&gt; , &lt;IDENT&gt; </pre>
85	9	<pre> https://seu.portsdebalears.gob.es/seuapb/assets/bxslider/jquery.bxsli der.css;jsessionid=Lil7EBqG2jFybbFq2BKJY-sy.undefined [85:9]-[88:1] Encountered text '*' corresponding to token "*". Skipped until token }. Was expecting one of: &lt;S&gt; , "}", ";", "@charset", "@import", "@namespace", "@page", "@top-left- corner", "@top-left", "@top-center", "@top-right", "@top-right- corner", "@bottom-left-corner", "@bottom-left", "@bottom-center", "@bottom-right", "@bottom-right-corner", "@left-top", "@left-middle", "@left-bottom", "@right-top", "@right-middle", "@right-bottom", "@media", &lt;FONTFACE_SYM&gt; , &lt;KEYFRAMES_SYM&gt; , &lt;VIEWPORT_SYM&gt; , "@supports", &lt;AT_UNKNOWN&gt; , &lt;IDENT&gt; </pre>

Línea	Columna	Código
21	9	<pre> https://seu.portsdebalears.gob.es/seuapb/assets/bxslider/jquery.bxsli der.css;jsessionid=Lil7EBqG2jFybbFq2BKJY-sy.undefined [21:9]-[23:1] Encountered text '*' corresponding to token "*". Skipped until token }. Was expecting one of: &lt;S&gt; , "}", ";", "@charset", "@import", "@namespace", "@page", "@top-left- corner", "@top-left", "@top-center", "@top-right", "@top-right- corner", "@bottom-left-corner", "@bottom-left", "@bottom-center", "@bottom-right", "@bottom-right-corner", "@left-top", "@left-middle", "@left-bottom", "@right-top", "@right-middle", "@right-bottom", "@media", &lt;FONTFACE_SYM&gt; , &lt;KEYFRAMES_SYM&gt; , &lt;VIEWPORT_SYM&gt; , "@supports", &lt;AT_UNKNOWN&gt; , &lt;IDENT&gt; </pre>
85	9	<pre> https://seu.portsdebalears.gob.es/seuapb/assets/bxslider/jquery.bxsli der.css;jsessionid=Lil7EBqG2jFybbFq2BKJY-sy.undefined [85:9]-[88:1] Encountered text '*' corresponding to token "*". Skipped until token }. Was expecting one of: &lt;S&gt; , "}", ";", "@charset", "@import", "@namespace", "@page", "@top-left- corner", "@top-left", "@top-center", "@top-right", "@top-right- corner", "@bottom-left-corner", "@bottom-left", "@bottom-center", "@bottom-right", "@bottom-right-corner", "@left-top", "@left-middle", "@left-bottom", "@right-top", "@right-middle", "@right-bottom", "@media", &lt;FONTFACE_SYM&gt; , &lt;KEYFRAMES_SYM&gt; , &lt;VIEWPORT_SYM&gt; , "@supports", &lt;AT_UNKNOWN&gt; , &lt;IDENT&gt; </pre>

## 22.2. INCIDENCIAS.NIVEL DE ADECUACIÓN AA

### 2.4 Múltiples vías de navegación

**Advertencia** Ausencia de un enlace al mapa web y de un buscador en el sitio.

Como los usuarios pueden tener diferentes limitaciones o necesidades, para facilitar que todos puedan encontrar la información que buscan en un sitio web es necesario proporcionar mecanismos alternativos al menú de navegación principal. A algunos usuarios les puede resultar más útil o fácil consultar un mapa web o utilizar una función de búsqueda que interactuar con los menús de navegación.

Por este motivo, es necesario proporcionar algún método complementario de navegación como un mapa web o una opción de búsqueda en el sitio web.

## 23. RESULTADOS: PÁGINA 19

Título	Autoridad Portuaria de Baleares - subastas
URL	<a href="https://seu.portsdebalears.gob.es/seuapb/fitxa/seccio/3580/1244/subastas">https://seu.portsdebalears.gob.es/seuapb/fitxa/seccio/3580/1244/subastas</a>
Puntuación media	7.90
Nivel de adecuación estimado	No Válido

### Verificaciones. Nivel de adecuación A

Verificación	Valor	Modalidad
1.1 Existencia de alternativas textuales	1	Pasa
1.2 Uso de encabezados	1	Pasa
1.3 Uso de listas	1	Pasa
1.4 Tablas de datos	No aplica	Pasa
1.5 Agrupación estructural	0	Falla
1.6 Separación de contenido y presentación	1	Pasa
1.7 Identificación del idioma principal	1	Pasa
1.8 Navegación con javascript accesible y control de usuario	1	Pasa
1.9 Formularios y etiquetas	1	Pasa
1.10 Formularios y estructura	1	Pasa
1.11 Título de página y de marcos	1	Pasa
1.12 Enlaces descriptivos	0	Falla
1.13 Cambios de contexto	1	Pasa
1.14 Compatibilidad	0	Falla

### Verificaciones. Nivel de adecuación AA

Verificación	Valor	Modalidad
2.1 Identificación de los cambios de idioma	1	Pasa
2.2 Legibilidad y contraste	1	Pasa
2.3 Maquetación adaptable	1	Pasa
2.4 Múltiples vías de navegación	0	Falla
2.5 Independencia del dispositivo	1	Pasa
2.6 Navegación consistente	1	Pasa

## 23.1. INCIDENCIAS.NIVEL DE ADECUACIÓN A

### 1.5 Agrupación estructural

**Problema** Elemento DIV que contiene un texto de más de 150 caracteres sin emplear ninguna etiqueta de marcado de texto (P, Q, BLOCKQUOTE, etc.).

Los párrafos de texto en el contenido de la página se deben marcar mediante los elementos HTML destinados a ese fin (P), en lugar de utilizar elementos sin valor semántico.

Los lectores de pantalla proporcionan mecanismos especiales de navegación que permiten a los usuarios avanzar al siguiente párrafo de la página, operación que no es posible si éstos no se identifican semánticamente con el marcado correcto.

Línea	Columna	Código
1049	12	<pre> &lt;DIV&gt; &lt;A class="fichaLink" href="/seuapb/fitxa/33813/resolucion-de-la- autoridad- por;jsessionid=IK6diR10G7i7MMJwAx5GslvO.undefined?desdeTablon=true"&gt; Resolución de la Autoridad Portuaria de Baleares por la que se anuncia la subasta de vehículos declarados en situación de abandono en la zona de servicio de los puertos de Eivissa y de La Savina &lt;/A&gt; &lt;/DIV&gt; </pre>
1069	12	<pre> &lt;DIV&gt; &lt;A class="fichaLink" href="/seuapb/fitxa/25645/pliego-de-bases-para- la- enajen;jsessionid=IK6diR10G7i7MMJwAx5GslvO.undefined?desdeTablon=true "&gt; Pliego de bases para la enajenación, mediante pública subasta, de vehículos declarados en desuso en la zona de servicio de los puertos de la Autoridad Portuaria de Baleares &lt;/A&gt; &lt;/DIV&gt; </pre>
1089	12	<pre> &lt;DIV&gt; &lt;A class="fichaLink" href="/seuapb/fitxa/25636/resolucion-de-la- autoridad- por;jsessionid=IK6diR10G7i7MMJwAx5GslvO.undefined?desdeTablon=true"&gt; Resolución de la Autoridad Portuaria de Baleares por la que se anuncia la subasta de vehículos declarados en situación de desuso en la zona de servicio de los puertos de la Autoridad Portuaria de Baleares &lt;/A&gt; &lt;/DIV&gt; </pre>
1129	12	<pre> &lt;DIV&gt; &lt;A class="fichaLink" href="/seuapb/fitxa/12181/pliego-de-bases-para- la- enajen;jsessionid=IK6diR10G7i7MMJwAx5GslvO.undefined?desdeTablon=true "&gt; Pliego de bases para la enajenación, mediante pública subasta, de restos del buque "Oasis of Liverpool" declarado en situación de abandono en el puerto de Eivissa &lt;/A&gt; &lt;/DIV&gt; </pre>
1149	12	<pre> &lt;DIV&gt; &lt;A class="fichaLink" href="/seuapb/fitxa/12076/pliego-de-bases-para- la- enajen;jsessionid=IK6diR10G7i7MMJwAx5GslvO.undefined?desdeTablon=true "&gt; Pliego de bases para la enajenación, mediante pública subasta, de restos de vehículos de abandono en la zona de servicio de los puertos de Palma, Alcúdia y Eivissa. &lt;/A&gt; &lt;/DIV&gt; </pre>

Línea	Columna	Código
1169	12	<pre> &lt;DIV&gt; &lt;A class="fichaLink" href="/seuapb/fitxa/12070/pliego-de-bases-para-la-enajen;jsessionId=IK6diR10G7i7MMJwAx5GslvO.undefiend?desdeTablon=true"&gt; Pliego de bases para la enajenación, mediante pública subasta, de restos de la antigua pasarela de embarque del muelle de Cruceros depositada en el puerto de Maó. &lt;/A&gt; &lt;/DIV&gt; </pre>
1189	12	<pre> &lt;DIV&gt; &lt;A class="fichaLink" href="/seuapb/fitxa/12063/-pliego-de-bases-para-la-enaje;jsessionId=IK6diR10G7i7MMJwAx5GslvO.undefiend?desdeTablon=true"&gt; Pliego de bases para la enajenación, mediante pública subasta, de restos de embarcaciones declaradas en situación de abandono en la zona de servicio del puerto de Palma. &lt;/A&gt; &lt;/DIV&gt; </pre>
1209	12	<pre> &lt;DIV&gt; &lt;A class="fichaLink" href="/seuapb/fitxa/12044/pliego-de-bases-para-la-enajen;jsessionId=IK6diR10G7i7MMJwAx5GslvO.undefiend?desdeTablon=true"&gt; Pliego de bases para la enajenación, mediante pública subasta, de resto de embarcaciones declaradas en situación de abandono en la zona de servicio de los puertos de Palma y Maó. &lt;/A&gt; &lt;/DIV&gt; </pre>

## 1.12 Enlaces descriptivos

### Problema Enlaces cuyo texto está vacío.

El texto de los enlaces debe ser significativo y resultar útil para identificar la función o el destino de los mismos. En caso de necesitar algún tipo de información adicional ésta se podrá añadir por medio del atributo title, el cuál contendrá todo el texto del enlace además de dicha información adicional.

En todo caso, el texto de los enlaces no podrá estar vacío y en el caso de que su único contenido sea una imagen entonces ésta deberá tener un texto alternativo que sea significativo como texto del enlace.

Línea	Columna	Código
1266	116	<pre> &lt;A class="icons icon-next" href="/seuapb/fitxa/seccio/3580/next;jsessionId=IK6diR10G7i7MMJwAx5GslvO.undefiend"/&gt; </pre>

## 1.14 Compatibilidad

### Problema Uso de identificadores repetidos en la misma página.

Los identificadores (atributo id) se emplean para identificar de forma unívoca los elementos en la página. Son de utilidad para establecer relaciones entre los contenidos, como relacionar las etiquetas con los controles de formulario o las celdas de datos con las celdas de encabezado en las tablas de datos. Por tanto, los identificadores usados deben ser únicos en cada página para que se puedan establecer estas relaciones unívocas. Si necesita repetir el mismo identificador para varios elementos considere el uso de clases en su lugar (atributo class).

Línea	Columna	Código
290	3	<pre> ection&gt; &lt;section class="col-xs-12 col-sm-4 pull-right col-1" id="lang"&gt; &lt;d </pre>



Línea	Columna	Código
299	3	= "row"> <section class="container-fluid clearfix" id="menu-superior"> <s
304	5	tion> <section class="col-sm-6" id="logo-ministerio">
305	6	io"> <img id="ports-balears" longdesc="http://www.portsdebalears.com/" class="banner-ports col-sm-3" src="/seuapb/assets/images/portsdebalearsNegH_600x200.jpg;jsessionid=IK6diR10G7i7MMJwAx5GslvO.undefined" alt="Ports de Balears">
311	6	al"> <img id="eadmi" longdesc="http://www.portsdebalears.com/" class="col-sm-3" src="/seuapb/assets/images/LogoeAdmin.png;jsessionid=IK6diR10G7i7MMJwAx5GslvO.undefined" alt="Administraci3 electr3nica"> <
324	8	"> <a class="btn-seccio" style="margin-left:0px;" id="403">
386	8	"> <a class="btn-seccio" style="margin-left:0px;" id="404">
448	8	"> <a class="btn-seccio" style="margin-left:0px;" id="8355">
497	3	</div> <div id="breadcrumb" class="slogan">

#### 1.14 Compatibilidad

##### **Problema** Ausencia de entrecomillado para los valores de atributos.

El marcado debe ser correcto para evitar que se produzcan errores en el código que puedan dificultar la interpretación del mismo por parte de las aplicaciones de usuarios. Para que los navegadores identifiquen sin posibilidad de error cuál es el valor de cada atributo éste se ha de entrecomillar para delimitar de forma explícita sus límites.

Línea	Columna	Código
300	4	rior"> <section class="row" id="sub-menu-superior col-sm-12"> <

#### 1.14 Compatibilidad

##### **Problema** Presencia de errores en el código CSS que pueden dificultar su correcto procesamiento.

El código de las hojas de estilo debe estar libre de errores que puedan suponer una inconsistencia en su interpretación por parte de diferentes navegadores o aplicaciones de usuario. Es decir, el código debe poder ser procesado sin inconsistencias. Esto no implica que el código deba ser gramaticalmente válido o que no se empleen propiedades avanzadas o experimentales como las de CSS3 o las equivalentes de los diferentes motores de los navegadores, sino que al menos el código ha de ser sintácticamente correcto.

Línea	Columna	Código
21	9	https://seu.portsdebalears.gob.es/seuapb/assets/bxslider/jquery.bxslider.css;jsessionid=IK6diR10G7i7MMJwAx5GslvO.undefined

Línea	Columna	Código
		<p>[21:9]-[23:1] Encountered text '*' corresponding to token "*". Skipped until token }. Was expecting one of:</p> <pre> &lt;S&gt; , "}", ";", "@charset", "@import", "@namespace", "@page", "@top-left-corner", "@top-left", "@top-center", "@top-right", "@top-right-corner", "@bottom-left-corner", "@bottom-left", "@bottom-center", "@bottom-right", "@bottom-right-corner", "@left-top", "@left-middle", "@left-bottom", "@right-top", "@right-middle", "@right-bottom", "@media", &lt;FONTFACE_SYM&gt; , &lt;KEYFRAMES_SYM&gt; , &lt;VIEWPORT_SYM&gt; , "@supports", &lt;AT_UNKNOWN&gt; , &lt;IDENT&gt; </pre>
85	9	<p>https://seu.portsdebalears.gob.es/seuapb/assets/bxslider/jquery.bxslider.css;jsessionId=IK6diR10G7i7MMJwAx5Gslv0.undefined  [85:9]-[88:1] Encountered text '*' corresponding to token "*". Skipped until token }. Was expecting one of:</p> <pre> &lt;S&gt; , "}", ";", "@charset", "@import", "@namespace", "@page", "@top-left-corner", "@top-left", "@top-center", "@top-right", "@top-right-corner", "@bottom-left-corner", "@bottom-left", "@bottom-center", "@bottom-right", "@bottom-right-corner", "@left-top", "@left-middle", "@left-bottom", "@right-top", "@right-middle", "@right-bottom", "@media", &lt;FONTFACE_SYM&gt; , &lt;KEYFRAMES_SYM&gt; , &lt;VIEWPORT_SYM&gt; , "@supports", &lt;AT_UNKNOWN&gt; , &lt;IDENT&gt; </pre>
21	9	<p>https://seu.portsdebalears.gob.es/seuapb/assets/bxslider/jquery.bxslider.css;jsessionId=IK6diR10G7i7MMJwAx5Gslv0.undefined  [21:9]-[23:1] Encountered text '*' corresponding to token "*". Skipped until token }. Was expecting one of:</p> <pre> &lt;S&gt; , "}", ";", "@charset", "@import", "@namespace", "@page", "@top-left-corner", "@top-left", "@top-center", "@top-right", "@top-right-corner", "@bottom-left-corner", "@bottom-left", "@bottom-center", "@bottom-right", "@bottom-right-corner", "@left-top", "@left-middle", "@left-bottom", "@right-top", "@right-middle", "@right-bottom", "@media", &lt;FONTFACE_SYM&gt; , &lt;KEYFRAMES_SYM&gt; , &lt;VIEWPORT_SYM&gt; , "@supports", &lt;AT_UNKNOWN&gt; , &lt;IDENT&gt; </pre>

Línea	Columna	Código
85	9	<p>https://seu.portsdebalears.gob.es/seuapb/assets/bxslider/jquery.bxslider.css;jsessionid=IK6diRl0G7i7MMJwAx5Gslv0.undefined [85:9]-[88:1] Encountered text '*' corresponding to token "*". Skipped until token }. Was expecting one of:</p> <pre> &lt;S&gt; , "}", ";", "@charset", "@import", "@namespace", "@page", "@top-left-corner", "@top-left", "@top-center", "@top-right", "@top-right-corner", "@bottom-left-corner", "@bottom-left", "@bottom-center", "@bottom-right", "@bottom-right-corner", "@left-top", "@left-middle", "@left-bottom", "@right-top", "@right-middle", "@right-bottom", "@media", &lt;FONTFACE_SYM&gt; , &lt;KEYFRAMES_SYM&gt; , &lt;VIEWPORT_SYM&gt; , "@supports", &lt;AT_UNKNOWN&gt; , &lt;IDENT&gt; </pre>
21	9	<p>https://seu.portsdebalears.gob.es/seuapb/assets/bxslider/jquery.bxslider.css;jsessionid=IK6diRl0G7i7MMJwAx5Gslv0.undefined [21:9]-[23:1] Encountered text '*' corresponding to token "*". Skipped until token }. Was expecting one of:</p> <pre> &lt;S&gt; , "}", ";", "@charset", "@import", "@namespace", "@page", "@top-left-corner", "@top-left", "@top-center", "@top-right", "@top-right-corner", "@bottom-left-corner", "@bottom-left", "@bottom-center", "@bottom-right", "@bottom-right-corner", "@left-top", "@left-middle", "@left-bottom", "@right-top", "@right-middle", "@right-bottom", "@media", &lt;FONTFACE_SYM&gt; , &lt;KEYFRAMES_SYM&gt; , &lt;VIEWPORT_SYM&gt; , "@supports", &lt;AT_UNKNOWN&gt; , &lt;IDENT&gt; </pre>
85	9	<p>https://seu.portsdebalears.gob.es/seuapb/assets/bxslider/jquery.bxslider.css;jsessionid=IK6diRl0G7i7MMJwAx5Gslv0.undefined [85:9]-[88:1] Encountered text '*' corresponding to token "*". Skipped until token }. Was expecting one of:</p> <pre> &lt;S&gt; , "}", ";", "@charset", "@import", "@namespace", "@page", "@top-left-corner", "@top-left", "@top-center", "@top-right", "@top-right-corner", "@bottom-left-corner", "@bottom-left", "@bottom-center", "@bottom-right", "@bottom-right-corner", "@left-top", "@left-middle", "@left-bottom", "@right-top", "@right-middle", "@right-bottom", "@media", &lt;FONTFACE_SYM&gt; , &lt;KEYFRAMES_SYM&gt; , &lt;VIEWPORT_SYM&gt; , "@supports", &lt;AT_UNKNOWN&gt; , &lt;IDENT&gt; </pre>

Línea	Columna	Código
21	9	<pre> https://seu.portsdebalears.gob.es/seuapb/assets/bxslider/jquery.bxslider.css;jsessionid=IK6diRl0G7i7MMJwAx5Gslv0.undefined [21:9]-[23:1] Encountered text '*' corresponding to token "*". Skipped until token }. Was expecting one of: &lt;S&gt; , "}", ";", "@charset", "@import", "@namespace", "@page", "@top-left-corner", "@top-left", "@top-center", "@top-right", "@top-right-corner", "@bottom-left-corner", "@bottom-left", "@bottom-center", "@bottom-right", "@bottom-right-corner", "@left-top", "@left-middle", "@left-bottom", "@right-top", "@right-middle", "@right-bottom", "@media", &lt;FONTFACE_SYM&gt; , &lt;KEYFRAMES_SYM&gt; , &lt;VIEWPORT_SYM&gt; , "@supports", &lt;AT_UNKNOWN&gt; , &lt;IDENT&gt; </pre>
85	9	<pre> https://seu.portsdebalears.gob.es/seuapb/assets/bxslider/jquery.bxslider.css;jsessionid=IK6diRl0G7i7MMJwAx5Gslv0.undefined [85:9]-[88:1] Encountered text '*' corresponding to token "*". Skipped until token }. Was expecting one of: &lt;S&gt; , "}", ";", "@charset", "@import", "@namespace", "@page", "@top-left-corner", "@top-left", "@top-center", "@top-right", "@top-right-corner", "@bottom-left-corner", "@bottom-left", "@bottom-center", "@bottom-right", "@bottom-right-corner", "@left-top", "@left-middle", "@left-bottom", "@right-top", "@right-middle", "@right-bottom", "@media", &lt;FONTFACE_SYM&gt; , &lt;KEYFRAMES_SYM&gt; , &lt;VIEWPORT_SYM&gt; , "@supports", &lt;AT_UNKNOWN&gt; , &lt;IDENT&gt; </pre>

## 23.2. INCIDENCIAS.NIVEL DE ADECUACIÓN AA

### 2.4 Múltiples vías de navegación

**Advertencia** Ausencia de un enlace al mapa web y de un buscador en el sitio.

Como los usuarios pueden tener diferentes limitaciones o necesidades, para facilitar que todos puedan encontrar la información que buscan en un sitio web es necesario proporcionar mecanismos alternativos al menú de navegación principal. A algunos usuarios les puede resultar más útil o fácil consultar un mapa web o utilizar una función de búsqueda que interactuar con los menús de navegación.

Por este motivo, es necesario proporcionar algún método complementario de navegación como un mapa web o una opción de búsqueda en el sitio web.

## 24. RESULTADOS: PÁGINA 20

Título	Autoridad Portuaria de Baleares - Embarcaciones de recreo
URL	<a href="https://seu.portsdebalears.gob.es/seuapb/fitxa/5808/embarcaciones-de-recreo;jsessionid=Lil7EBqG2jFybbFq2BKJY-sy.undefined">https://seu.portsdebalears.gob.es/seuapb/fitxa/5808/embarcaciones-de-recreo;jsessionid=Lil7EBqG2jFybbFq2BKJY-sy.undefined</a>
Puntuación media	8.40
Nivel de adecuación estimado	AA

### Verificaciones. Nivel de adecuación A

Verificación	Valor	Modalidad
1.1 Existencia de alternativas textuales	1	Pasa
1.2 Uso de encabezados	1	Pasa
1.3 Uso de listas	0	Falla
1.4 Tablas de datos	No aplica	Pasa
1.5 Agrupación estructural	1	Pasa
1.6 Separación de contenido y presentación	1	Pasa
1.7 Identificación del idioma principal	1	Pasa
1.8 Navegación con javascript accesible y control de usuario	1	Pasa
1.9 Formularios y etiquetas	1	Pasa
1.10 Formularios y estructura	1	Pasa
1.11 Título de página y de marcos	1	Pasa
1.12 Enlaces descriptivos	1	Pasa
1.13 Cambios de contexto	1	Pasa
1.14 Compatibilidad	0	Falla

### Verificaciones. Nivel de adecuación AA

Verificación	Valor	Modalidad
2.1 Identificación de los cambios de idioma	1	Pasa
2.2 Legibilidad y contraste	1	Pasa
2.3 Maquetación adaptable	1	Pasa
2.4 Múltiples vías de navegación	0	Falla
2.5 Independencia del dispositivo	1	Pasa
2.6 Navegación consistente	1	Pasa

## 24.1. INCIDENCIAS.NIVEL DE ADECUACIÓN A

### 1.3 Uso de listas

#### **Problema** Presencia de listas no ordenadas vacías.

Las listas no ordenadas se deben identificar mediante el elemento UL y cada uno de sus items mediante elementos LI, que siempre deben aparecer.

No deben emplearse elementos de lista UL que carezcan de items. Si en un momento dado una lista carece de items entonces en lugar de mostrarse como una lista sin elementos hijos (sin elementos LI) deberá eliminarse de la página.

La estructura de las listas ha de ser correcta para asegurar que éstas se interpretan adecuadamente por los productos de apoyo, como los lectores de pantalla.

Línea	Columna	Código
1028	5	<UL> </UL>

### 1.14 Compatibilidad

#### **Problema** Uso de identificadores repetidos en la misma página.

Los identificadores (atributo id) se emplean para identificar de forma unívoca los elementos en la página. Son de utilidad para establecer relaciones entre los contenidos, como relacionar las etiquetas con los controles de formulario o las celdas de datos con las celdas de encabezado en las tablas de datos. Por tanto, los identificadores usados deben ser únicos en cada página para que se puedan establecer estas relaciones unívocas. Si necesita repetir el mismo identificador para varios elementos considere el uso de clases en su lugar (atributo class).

Línea	Columna	Código
285	3	ection> <section class="col-xs-12 col-sm-4 pull-right col-1" id="lang"> <d
294	3	= "row"> <section class="container-fluid clearfix" id="menu-superior"> <s
299	5	tion> <section class="col-sm-6" id="logo-ministerio">
300	6	io"> <img id="ports-balears" longdesc="http://www.portsdebalears.com/" class="banner-ports col-sm-3" src="/seuapb/assets/images/portsdebalearsNegH_600x200.jpg;jsessionid=Lil7EBqG2jFybbFq2BKJY-sy.undefiend" alt="Ports de Balears">
306	6	al"> <img id="eadmi" longdesc="http://www.portsdebalears.com/" class="col-sm-3" src="/seuapb/assets/images/LogoeAdmin.png;jsessionid=Lil7EBqG2jFybbFq2BKJY-sy.undefiend" alt="Administraci3 electr3nica"> <
319	8	"> <a class="btn-seccio" style="margin-left:0px;" id="403">
381	8	"> <a class="btn-seccio" style="margin-left:0px;" id="404">
443	8	"> <a class="btn-seccio" style="margin-left:0px;" id="8355">

Línea	Columna	Código
492	3	<pre>&lt;/div&gt; &lt;div id="breadcrumb" class="slogan"&gt;</pre>

## 1.14 Compatibilidad

### Problema Ausencia de entrecomillado para los valores de atributos.

El marcado debe ser correcto para evitar que se produzcan errores en el código que puedan dificultar la interpretación del mismo por parte de las aplicaciones de usuarios. Para que los navegadores identifiquen sin posibilidad de error cuál es el valor de cada atributo éste se ha de entrecomillar para delimitar de forma explícita sus límites.

Línea	Columna	Código
295	4	<pre>rior"&gt; &lt;section class="row" id="sub-menu-superior col-sm-12"&gt; &lt;</pre>

## 1.14 Compatibilidad

### Problema Presencia de errores en el código CSS que pueden dificultar su correcto procesamiento.

El código de las hojas de estilo debe estar libre de errores que puedan suponer una inconsistencia en su interpretación por parte de diferentes navegadores o aplicaciones de usuario. Es decir, el código debe poder ser procesado sin inconsistencias. Esto no implica que el código deba ser gramaticalmente válido o que no se empleen propiedades avanzadas o experimentales como las de CSS3 o las equivalentes de los diferentes motores de los navegadores, sino que al menos el código ha de ser sintácticamente correcto.

Línea	Columna	Código
21	9	<pre>https://seu.portsdebalears.gob.es/seuapb/assets/bxslider/jquery.bxsli der.css;jsessionid=Lil7EBqG2jFybbFq2BKJY-sy.undefined [21:9]-[23:1] Encountered text '*' corresponding to token "*". Skipped until token }. Was expecting one of: &lt;S&gt; , " ", ";", "@charset", "@import", "@namespace", "@page", "@top-left- corner", "@top-left", "@top-center", "@top-right", "@top-right- corner", "@bottom-left-corner", "@bottom-left", "@bottom-center", "@bottom-right", "@bottom-right-corner", "@left-top", "@left-middle", "@left-bottom", "@right-top", "@right-middle", "@right-bottom", "@media", &lt;FONTFACE_SYM&gt; ' &lt;KEYFRAMES_SYM&gt; ' &lt;VIEWPORT_SYM&gt; , "@supports", &lt;AT_UNKNOWN&gt; ' &lt;IDENT&gt;</pre>



Línea	Columna	Código
85	9	<p>https://seu.portsdebalears.gob.es/seuapb/assets/bxslider/jquery.bxslider.css;jsessionid=Lil7EBqG2jFybbFq2BKJY-sy.undefined [85:9]-[88:1] Encountered text '*' corresponding to token "*". Skipped until token }. Was expecting one of:</p> <pre> &lt;S&gt; , "}", ";", "@charset", "@import", "@namespace", "@page", "@top-left-corner", "@top-left", "@top-center", "@top-right", "@top-right-corner", "@bottom-left-corner", "@bottom-left", "@bottom-center", "@bottom-right", "@bottom-right-corner", "@left-top", "@left-middle", "@left-bottom", "@right-top", "@right-middle", "@right-bottom", "@media", &lt;FONTFACE_SYM&gt; , &lt;KEYFRAMES_SYM&gt; , &lt;VIEWPORT_SYM&gt; , "@supports", &lt;AT_UNKNOWN&gt; , &lt;IDENT&gt; </pre>
21	9	<p>https://seu.portsdebalears.gob.es/seuapb/assets/bxslider/jquery.bxslider.css;jsessionid=Lil7EBqG2jFybbFq2BKJY-sy.undefined [21:9]-[23:1] Encountered text '*' corresponding to token "*". Skipped until token }. Was expecting one of:</p> <pre> &lt;S&gt; , "}", ";", "@charset", "@import", "@namespace", "@page", "@top-left-corner", "@top-left", "@top-center", "@top-right", "@top-right-corner", "@bottom-left-corner", "@bottom-left", "@bottom-center", "@bottom-right", "@bottom-right-corner", "@left-top", "@left-middle", "@left-bottom", "@right-top", "@right-middle", "@right-bottom", "@media", &lt;FONTFACE_SYM&gt; , &lt;KEYFRAMES_SYM&gt; , &lt;VIEWPORT_SYM&gt; , "@supports", &lt;AT_UNKNOWN&gt; , &lt;IDENT&gt; </pre>
85	9	<p>https://seu.portsdebalears.gob.es/seuapb/assets/bxslider/jquery.bxslider.css;jsessionid=Lil7EBqG2jFybbFq2BKJY-sy.undefined [85:9]-[88:1] Encountered text '*' corresponding to token "*". Skipped until token }. Was expecting one of:</p> <pre> &lt;S&gt; , "}", ";", "@charset", "@import", "@namespace", "@page", "@top-left-corner", "@top-left", "@top-center", "@top-right", "@top-right-corner", "@bottom-left-corner", "@bottom-left", "@bottom-center", "@bottom-right", "@bottom-right-corner", "@left-top", "@left-middle", "@left-bottom", "@right-top", "@right-middle", "@right-bottom", "@media", &lt;FONTFACE_SYM&gt; , &lt;KEYFRAMES_SYM&gt; , &lt;VIEWPORT_SYM&gt; , "@supports", &lt;AT_UNKNOWN&gt; , &lt;IDENT&gt; </pre>

Línea	Columna	Código
21	9	<pre> https://seu.portsdebalears.gob.es/seuapb/assets/bxslider/jquery.bxslider.css;jsessionId=Lil7EBqG2jFybbFq2BKJY-sy.undefined [21:9]-[23:1] Encountered text '*' corresponding to token "*". Skipped until token }. Was expecting one of: &lt;S&gt; , "}", ";", "@charset", "@import", "@namespace", "@page", "@top-left-corner", "@top-left", "@top-center", "@top-right", "@top-right-corner", "@bottom-left-corner", "@bottom-left", "@bottom-center", "@bottom-right", "@bottom-right-corner", "@left-top", "@left-middle", "@left-bottom", "@right-top", "@right-middle", "@right-bottom", "@media", &lt;FONTFACE_SYM&gt; , &lt;KEYFRAMES_SYM&gt; , &lt;VIEWPORT_SYM&gt; , "@supports", &lt;AT_UNKNOWN&gt; , &lt;IDENT&gt; </pre>
85	9	<pre> https://seu.portsdebalears.gob.es/seuapb/assets/bxslider/jquery.bxslider.css;jsessionId=Lil7EBqG2jFybbFq2BKJY-sy.undefined [85:9]-[88:1] Encountered text '*' corresponding to token "*". Skipped until token }. Was expecting one of: &lt;S&gt; , "}", ";", "@charset", "@import", "@namespace", "@page", "@top-left-corner", "@top-left", "@top-center", "@top-right", "@top-right-corner", "@bottom-left-corner", "@bottom-left", "@bottom-center", "@bottom-right", "@bottom-right-corner", "@left-top", "@left-middle", "@left-bottom", "@right-top", "@right-middle", "@right-bottom", "@media", &lt;FONTFACE_SYM&gt; , &lt;KEYFRAMES_SYM&gt; , &lt;VIEWPORT_SYM&gt; , "@supports", &lt;AT_UNKNOWN&gt; , &lt;IDENT&gt; </pre>
21	9	<pre> https://seu.portsdebalears.gob.es/seuapb/assets/bxslider/jquery.bxslider.css;jsessionId=Lil7EBqG2jFybbFq2BKJY-sy.undefined [21:9]-[23:1] Encountered text '*' corresponding to token "*". Skipped until token }. Was expecting one of: &lt;S&gt; , "}", ";", "@charset", "@import", "@namespace", "@page", "@top-left-corner", "@top-left", "@top-center", "@top-right", "@top-right-corner", "@bottom-left-corner", "@bottom-left", "@bottom-center", "@bottom-right", "@bottom-right-corner", "@left-top", "@left-middle", "@left-bottom", "@right-top", "@right-middle", "@right-bottom", "@media", &lt;FONTFACE_SYM&gt; , &lt;KEYFRAMES_SYM&gt; , &lt;VIEWPORT_SYM&gt; , "@supports", &lt;AT_UNKNOWN&gt; , &lt;IDENT&gt; </pre>

Línea	Columna	Código
85	9	<pre> https://seu.portsdebalears.gob.es/seuapb/assets/bxslider/jquery.bxsli der.css;jsessionId=Lil7EBqG2jFybbFq2BKJY-sy.undefined [85:9]-[88:1] Encountered text '*' corresponding to token "*". Skipped until token }. Was expecting one of: &lt;S&gt; , "}", ";", "@charset", "@import", "@namespace", "@page", "@top-left- corner", "@top-left", "@top-center", "@top-right", "@top-right- corner", "@bottom-left-corner", "@bottom-left", "@bottom-center", "@bottom-right", "@bottom-right-corner", "@left-top", "@left-middle", "@left-bottom", "@right-top", "@right-middle", "@right-bottom", "@media", &lt;FONTFACE_SYM&gt; , &lt;KEYFRAMES_SYM&gt; , &lt;VIEWPORT_SYM&gt; , "@supports", &lt;AT_UNKNOWN&gt; , &lt;IDENT&gt; </pre>

## 24.2. INCIDENCIAS.NIVEL DE ADECUACIÓN AA

### 2.4 Múltiples vías de navegación

**Advertencia** Ausencia de un enlace al mapa web y de un buscador en el sitio.

Como los usuarios pueden tener diferentes limitaciones o necesidades, para facilitar que todos puedan encontrar la información que buscan en un sitio web es necesario proporcionar mecanismos alternativos al menú de navegación principal. A algunos usuarios les puede resultar más útil o fácil consultar un mapa web o utilizar una función de búsqueda que interactuar con los menús de navegación.

Por este motivo, es necesario proporcionar algún método complementario de navegación como un mapa web o una opción de búsqueda en el sitio web.

## 25. RESULTADOS: PÁGINA 21

Título	Autoridad Portuaria de Baleares - Servicio de Cita Previa
URL	<a href="https://seu.portsdebalears.gob.es/seuapb/fitxa/20676/servicio-de-cita-previa;jsessionid=Lil7EBqG2jFybbFq2BKJY-sy.undefiend">https://seu.portsdebalears.gob.es/seuapb/fitxa/20676/servicio-de-cita-previa;jsessionid=Lil7EBqG2jFybbFq2BKJY-sy.undefiend</a>
Puntuación media	8.40
Nivel de adecuación estimado	AA

### Verificaciones. Nivel de adecuación A

Verificación	Valor	Modalidad
1.1 Existencia de alternativas textuales	1	Pasa
1.2 Uso de encabezados	1	Pasa
1.3 Uso de listas	1	Pasa
1.4 Tablas de datos	No aplica	Pasa
1.5 Agrupación estructural	1	Pasa
1.6 Separación de contenido y presentación	1	Pasa
1.7 Identificación del idioma principal	1	Pasa
1.8 Navegación con javascript accesible y control de usuario	1	Pasa
1.9 Formularios y etiquetas	1	Pasa
1.10 Formularios y estructura	1	Pasa
1.11 Título de página y de marcos	1	Pasa
1.12 Enlaces descriptivos	1	Pasa
1.13 Cambios de contexto	1	Pasa
1.14 Compatibilidad	0	Falla

### Verificaciones. Nivel de adecuación AA

Verificación	Valor	Modalidad
2.1 Identificación de los cambios de idioma	0	Falla
2.2 Legibilidad y contraste	1	Pasa
2.3 Maquetación adaptable	1	Pasa
2.4 Múltiples vías de navegación	0	Falla
2.5 Independencia del dispositivo	1	Pasa
2.6 Navegación consistente	1	Pasa

## 25.1. INCIDENCIAS.NIVEL DE ADECUACIÓN A

### 1.14 Compatibilidad

#### Problema Uso de identificadores repetidos en la misma página.

Los identificadores (atributo id) se emplean para identificar de forma unívoca los elementos en la página. Son de utilidad para establecer relaciones entre los contenidos, como relacionar las etiquetas con los controles de formulario o las celdas de datos con las celdas de encabezado en las tablas de datos. Por tanto, los identificadores usados deben ser únicos en cada página para que se puedan establecer estas relaciones unívocas. Si necesita repetir el mismo identificador para varios elementos considere el uso de clases en su lugar (atributo class).

Línea	Columna	Código
285	3	<pre> ection&gt; &lt;section class="col-xs-12 col-sm-4 pull-right col-1" id="lang"&gt; &lt;d </pre>
294	3	<pre> ="row"&gt; &lt;section class="container-fluid clearfix" id="menu-superior"&gt; &lt;s </pre>
299	5	<pre> tion&gt; &lt;section class="col-sm-6" id="logo-ministerio"&gt; </pre>
300	6	<pre> io"&gt; &lt;img id="ports-balears" longdesc="http://www.portsdebalears.com/" class="banner-ports col-sm-3" src="/seuapb/assets/images/portsdebalearsNegH_600x200.jpg;jsessionId= Lil7EBqG2jFybbFq2BKJY-sy.undefiend" alt="Ports de Balears"&gt; </pre>
306	6	<pre> al"&gt; &lt;img id="eadmi" longdesc="http://www.portsdebalears.com/" class="col- sm-3" src="/seuapb/assets/images/LogoeAdmin.png;jsessionId=Lil7EBqG2jFybbFq 2BKJY-sy.undefiend" alt="AdministraciÃ³ electrÃ³nica"&gt; &lt; </pre>
319	8	<pre> "&gt; &lt;a class="btn-seccio" style="margin-left:0px;" id="403"&gt; </pre>
381	8	<pre> "&gt; &lt;a class="btn-seccio" style="margin-left:0px;" id="404"&gt; </pre>
443	8	<pre> "&gt; &lt;a class="btn-seccio" style="margin-left:0px;" id="8355"&gt; </pre>
492	3	<pre> &lt;/div&gt; &lt;div id="breadcrumb" class="slogan"&gt; </pre>

### 1.14 Compatibilidad

#### Problema Ausencia de entrecomillado para los valores de atributos.

El marcado debe ser correcto para evitar que se produzcan errores en el código que puedan dificultar la interpretación del mismo por parte de las aplicaciones de usuarios. Para que los navegadores identifiquen sin posibilidad de error cuál es el valor de cada atributo éste se ha de entrecomillar para delimitar de forma explícita sus límites.

Línea	Columna	Código
295	4	<pre> rior"&gt; &lt;section class="row" id="sub-menu-superior col-sm-12"&gt; &lt; </pre>

## 1.14 Compatibilidad

### **Problema** Presencia de errores en el código CSS que pueden dificultar su correcto procesamiento.

El código de las hojas de estilo debe estar libre de errores que puedan suponer una inconsistencia en su interpretación por parte de diferentes navegadores o aplicaciones de usuario. Es decir, el código debe poder ser procesado sin inconsistencias. Esto no implica que el código deba ser gramaticalmente válido o que no se empleen propiedades avanzadas o experimentales como las de CSS3 o las equivalentes de los diferentes motores de los navegadores, sino que al menos el código ha de ser sintácticamente correcto.

Línea	Columna	Código
21	9	<pre> https://seu.portsdebalears.gob.es/seuapb/assets/bxslider/jquery.bxslider.css;jsessionId=Lil7EBqG2jFybbFq2BKJY-sy.undefined [21:9]-[23:1] Encountered text '*' corresponding to token "*". Skipped until token }. Was expecting one of: &lt;S&gt; , "}", ";", "@charset", "@import", "@namespace", "@page", "@top-left-corner", "@top-left", "@top-center", "@top-right", "@top-right-corner", "@bottom-left-corner", "@bottom-left", "@bottom-center", "@bottom-right", "@bottom-right-corner", "@left-top", "@left-middle", "@left-bottom", "@right-top", "@right-middle", "@right-bottom", "@media", &lt;FONTFACE_SYM&gt; ' &lt;KEYFRAMES_SYM&gt; ' &lt;VIEWPORT_SYM&gt; , "@supports", &lt;AT_UNKNOWN&gt; ' &lt;IDENT&gt; </pre>
85	9	<pre> https://seu.portsdebalears.gob.es/seuapb/assets/bxslider/jquery.bxslider.css;jsessionId=Lil7EBqG2jFybbFq2BKJY-sy.undefined [85:9]-[88:1] Encountered text '*' corresponding to token "*". Skipped until token }. Was expecting one of: &lt;S&gt; , "}", ";", "@charset", "@import", "@namespace", "@page", "@top-left-corner", "@top-left", "@top-center", "@top-right", "@top-right-corner", "@bottom-left-corner", "@bottom-left", "@bottom-center", "@bottom-right", "@bottom-right-corner", "@left-top", "@left-middle", "@left-bottom", "@right-top", "@right-middle", "@right-bottom", "@media", &lt;FONTFACE_SYM&gt; ' &lt;KEYFRAMES_SYM&gt; ' &lt;VIEWPORT_SYM&gt; , "@supports", &lt;AT_UNKNOWN&gt; ' &lt;IDENT&gt; </pre>
21	9	<pre> https://seu.portsdebalears.gob.es/seuapb/assets/bxslider/jquery.bxslider.css;jsessionId=Lil7EBqG2jFybbFq2BKJY-sy.undefined [21:9]-[23:1] Encountered text '*' corresponding to token "*". Skipped until token }. Was expecting one of: &lt;S&gt; , "}", ";", "@charset", "@import", "@namespace", "@page", "@top-left-corner", "@top-left", "@top-center", "@top-right", "@top-right-corner", "@bottom-left-corner", "@bottom-left", "@bottom-center", "@bottom-right", "@bottom-right-corner", "@left-top", "@left-middle", "@left-bottom", "@right-top", "@right-middle", "@right-bottom", "@media", &lt;FONTFACE_SYM&gt; ' &lt;KEYFRAMES_SYM&gt; ' &lt;VIEWPORT_SYM&gt; , "@supports", &lt;AT_UNKNOWN&gt; ' &lt;IDENT&gt; </pre>

Línea	Columna	Código
85	9	<p>https://seu.portsdebalears.gob.es/seuapb/assets/bxslider/jquery.bxslider.css;jsessionid=Lil7EBqG2jFybbFq2BKJY-sy.undefined [85:9]-[88:1] Encountered text '*' corresponding to token "*". Skipped until token }. Was expecting one of:</p> <pre> &lt;S&gt; , "}", ";", "@charset", "@import", "@namespace", "@page", "@top-left-corner", "@top-left", "@top-center", "@top-right", "@top-right-corner", "@bottom-left-corner", "@bottom-left", "@bottom-center", "@bottom-right", "@bottom-right-corner", "@left-top", "@left-middle", "@left-bottom", "@right-top", "@right-middle", "@right-bottom", "@media", &lt;FONTFACE_SYM&gt; , &lt;KEYFRAMES_SYM&gt; , &lt;VIEWPORT_SYM&gt; , "@supports", &lt;AT_UNKNOWN&gt; , &lt;IDENT&gt; </pre>
21	9	<p>https://seu.portsdebalears.gob.es/seuapb/assets/bxslider/jquery.bxslider.css;jsessionid=Lil7EBqG2jFybbFq2BKJY-sy.undefined [21:9]-[23:1] Encountered text '*' corresponding to token "*". Skipped until token }. Was expecting one of:</p> <pre> &lt;S&gt; , "}", ";", "@charset", "@import", "@namespace", "@page", "@top-left-corner", "@top-left", "@top-center", "@top-right", "@top-right-corner", "@bottom-left-corner", "@bottom-left", "@bottom-center", "@bottom-right", "@bottom-right-corner", "@left-top", "@left-middle", "@left-bottom", "@right-top", "@right-middle", "@right-bottom", "@media", &lt;FONTFACE_SYM&gt; , &lt;KEYFRAMES_SYM&gt; , &lt;VIEWPORT_SYM&gt; , "@supports", &lt;AT_UNKNOWN&gt; , &lt;IDENT&gt; </pre>
85	9	<p>https://seu.portsdebalears.gob.es/seuapb/assets/bxslider/jquery.bxslider.css;jsessionid=Lil7EBqG2jFybbFq2BKJY-sy.undefined [85:9]-[88:1] Encountered text '*' corresponding to token "*". Skipped until token }. Was expecting one of:</p> <pre> &lt;S&gt; , "}", ";", "@charset", "@import", "@namespace", "@page", "@top-left-corner", "@top-left", "@top-center", "@top-right", "@top-right-corner", "@bottom-left-corner", "@bottom-left", "@bottom-center", "@bottom-right", "@bottom-right-corner", "@left-top", "@left-middle", "@left-bottom", "@right-top", "@right-middle", "@right-bottom", "@media", &lt;FONTFACE_SYM&gt; , &lt;KEYFRAMES_SYM&gt; , &lt;VIEWPORT_SYM&gt; , "@supports", &lt;AT_UNKNOWN&gt; , &lt;IDENT&gt; </pre>



Línea	Columna	Código
21	9	<pre> https://seu.portsdebalears.gob.es/seuapb/assets/bxslider/jquery.bxsli der.css;jsessionid=Lil7EBqG2jFybbFq2BKJY-sy.undefined [21:9]-[23:1] Encountered text '*' corresponding to token "*". Skipped until token }. Was expecting one of: &lt;S&gt; , "}", ";", "@charset", "@import", "@namespace", "@page", "@top-left- corner", "@top-left", "@top-center", "@top-right", "@top-right- corner", "@bottom-left-corner", "@bottom-left", "@bottom-center", "@bottom-right", "@bottom-right-corner", "@left-top", "@left-middle", "@left-bottom", "@right-top", "@right-middle", "@right-bottom", "@media", &lt;FONTFACE_SYM&gt; , &lt;KEYFRAMES_SYM&gt; , &lt;VIEWPORT_SYM&gt; , "@supports", &lt;AT_UNKNOWN&gt; , &lt;IDENT&gt; </pre>
85	9	<pre> https://seu.portsdebalears.gob.es/seuapb/assets/bxslider/jquery.bxsli der.css;jsessionid=Lil7EBqG2jFybbFq2BKJY-sy.undefined [85:9]-[88:1] Encountered text '*' corresponding to token "*". Skipped until token }. Was expecting one of: &lt;S&gt; , "}", ";", "@charset", "@import", "@namespace", "@page", "@top-left- corner", "@top-left", "@top-center", "@top-right", "@top-right- corner", "@bottom-left-corner", "@bottom-left", "@bottom-center", "@bottom-right", "@bottom-right-corner", "@left-top", "@left-middle", "@left-bottom", "@right-top", "@right-middle", "@right-bottom", "@media", &lt;FONTFACE_SYM&gt; , &lt;KEYFRAMES_SYM&gt; , &lt;VIEWPORT_SYM&gt; , "@supports", &lt;AT_UNKNOWN&gt; , &lt;IDENT&gt; </pre>

## 25.2. INCIDENCIAS.NIVEL DE ADECUACIÓN AA

### 2.1 Identificación de los cambios de idioma

**Problema** El código de idioma especificado no es válido según la lista oficial de IANA (es, ca, eu, gl, cataluña, en, fr).

A la hora de identificar un idioma en la página se debe hacer mediante los códigos de idioma estándar, y utilizando una sintaxis correcta.

Los cambios de idioma se han de identificar mediante el atributo lang (o xml:lang para XHTML servido como XML) del elemento que contiene al fragmento de texto en un idioma diferente (p. ej. P, DIV, SPAN, EM, etc.) y el código a emplear debe ser un código de idioma válido según el 'Registro de subetiqueta de idioma de la IANA' (p. ej. 'es' para español, 'eu' para euskera, 'ca' para cataluña, 'gl' para gallego, 'en' para inglés, 'fr' para francés, etc.).

Si se identifican correctamente los idiomas usados los lectores de pantalla podrán emplear la entonación y pronunciación adecuada para los mismos.

Se puede comprobar la lista completa de códigos de idioma de IANA en la siguiente dirección: <http://www.iana.org/assignments/language-subtag-registry>

Línea	Columna	Código
997	13	<P lang= " ">
999	13	<P lang= " ">

### 2.4 Múltiples vías de navegación

**Advertencia** Ausencia de un enlace al mapa web y de un buscador en el sitio.

Como los usuarios pueden tener diferentes limitaciones o necesidades, para facilitar que todos puedan encontrar la información que buscan en un sitio web es necesario proporcionar mecanismos alternativos al menú de navegación principal. A algunos usuarios les puede resultar más útil o fácil consultar un mapa web o utilizar una función de búsqueda que interactuar con los menús de navegación.

Por este motivo, es necesario proporcionar algún método complementario de navegación como un mapa web o una opción de búsqueda en el sitio web.

## 26. RESULTADOS: PÁGINA 22

Título	Autoridad Portuaria de Baleares - recursos-humanos
URL	<a href="https://seu.portsdebalears.gob.es/seuapb/fitxa/seccio/1250/1244/recursos-humanos">https://seu.portsdebalears.gob.es/seuapb/fitxa/seccio/1250/1244/recursos-humanos</a>
Puntuación media	8.40
Nivel de adecuación estimado	AA

### Verificaciones. Nivel de adecuación A

Verificación	Valor	Modalidad
1.1 Existencia de alternativas textuales	1	Pasa
1.2 Uso de encabezados	1	Pasa
1.3 Uso de listas	1	Pasa
1.4 Tablas de datos	No aplica	Pasa
1.5 Agrupación estructural	1	Pasa
1.6 Separación de contenido y presentación	1	Pasa
1.7 Identificación del idioma principal	1	Pasa
1.8 Navegación con javascript accesible y control de usuario	1	Pasa
1.9 Formularios y etiquetas	1	Pasa
1.10 Formularios y estructura	1	Pasa
1.11 Título de página y de marcos	1	Pasa
1.12 Enlaces descriptivos	0	Falla
1.13 Cambios de contexto	1	Pasa
1.14 Compatibilidad	0	Falla

### Verificaciones. Nivel de adecuación AA

Verificación	Valor	Modalidad
2.1 Identificación de los cambios de idioma	1	Pasa
2.2 Legibilidad y contraste	1	Pasa
2.3 Maquetación adaptable	1	Pasa
2.4 Múltiples vías de navegación	0	Falla
2.5 Independencia del dispositivo	1	Pasa
2.6 Navegación consistente	1	Pasa

## 26.1. INCIDENCIAS.NIVEL DE ADECUACIÓN A

### 1.12 Enlaces descriptivos

#### **Problema** Enlaces cuyo texto está vacío.

El texto de los enlaces debe ser significativo y resultar útil para identificar la función o el destino de los mismos. En caso de necesitar algún tipo de información adicional ésta se podrá añadir por medio del atributo title, el cuál contendrá todo el texto del enlace además de dicha información adicional.

En todo caso, el texto de los enlaces no podrá estar vacío y en el caso de que su único contenido sea una imagen entonces ésta deberá tener un texto alternativo que sea significativo como texto del enlace.

Línea	Columna	Código
1386	116	<code>&lt;A class="icons icon-next" href="/seuapb/fitxa/seccio/1250/next;jsessionId=PwVu+fznz+kBuB3h9bXWmS4VG.undefined"/&gt;</code>

### 1.14 Compatibilidad

#### **Problema** Uso de identificadores repetidos en la misma página.

Los identificadores (atributo id) se emplean para identificar de forma unívoca los elementos en la página. Son de utilidad para establecer relaciones entre los contenidos, como relacionar las etiquetas con los controles de formulario o las celdas de datos con las celdas de encabezado en las tablas de datos. Por tanto, los identificadores usados deben ser únicos en cada página para que se puedan establecer estas relaciones unívocas. Si necesita repetir el mismo identificador para varios elementos considere el uso de clases en su lugar (atributo class).

Línea	Columna	Código
290	3	<code>ection&gt; &lt;section class="col-xs-12 col-sm-4 pull-right col-1" id="lang"&gt; &lt;d</code>
299	3	<code>= "row"&gt; &lt;section class="container-fluid clearfix" id="menu-superior"&gt; &lt;s</code>
304	5	<code>tion&gt; &lt;section class="col-sm-6" id="logo-ministerio"&gt;</code>
305	6	<code>io"&gt; &lt;img id="ports-balears" longdesc="http://www.portsdebalears.com/" class="banner-ports col-sm-3" src="/seuapb/assets/images/portsdebalearsNegH_600x200.jpg;jsessionId= PwVu+fznz+kBuB3h9bXWmS4VG.undefined" alt="Ports de Balears"&gt;</code>
311	6	<code>al"&gt; &lt;img id="eadmi" longdesc="http://www.portsdebalears.com/" class="col- sm-3" src="/seuapb/assets/images/LogoeAdmin.png;jsessionId=PwVu+fznz+kBuB3h9 bXWmS4VG.undefined" alt="AdministraciÃ³ electrÃ³nica"&gt; &lt;</code>
324	8	<code>"&gt; &lt;a class="btn-seccio" style="margin-left:0px;" id="403"&gt;</code>
386	8	<code>"&gt; &lt;a class="btn-seccio" style="margin-left:0px;" id="404"&gt;</code>
448	8	<code>"&gt; &lt;a class="btn-seccio" style="margin-left:0px;" id="8355"&gt;</code>

Línea	Columna	Código
497	3	<pre>&lt;/div&gt; &lt;div id="breadcrumb" class="slogan"&gt;</pre>

## 1.14 Compatibilidad

### Problema Ausencia de entrecomillado para los valores de atributos.

El marcado debe ser correcto para evitar que se produzcan errores en el código que puedan dificultar la interpretación del mismo por parte de las aplicaciones de usuarios. Para que los navegadores identifiquen sin posibilidad de error cuál es el valor de cada atributo éste se ha de entrecomillar para delimitar de forma explícita sus límites.

Línea	Columna	Código
300	4	<pre>rior"&gt; &lt;section class="row" id="sub-menu-superior col-sm-12"&gt; &lt;</pre>

## 1.14 Compatibilidad

### Problema Presencia de errores en el código CSS que pueden dificultar su correcto procesamiento.

El código de las hojas de estilo debe estar libre de errores que puedan suponer una inconsistencia en su interpretación por parte de diferentes navegadores o aplicaciones de usuario. Es decir, el código debe poder ser procesado sin inconsistencias. Esto no implica que el código deba ser gramaticalmente válido o que no se empleen propiedades avanzadas o experimentales como las de CSS3 o las equivalentes de los diferentes motores de los navegadores, sino que al menos el código ha de ser sintácticamente correcto.

Línea	Columna	Código
21	9	<pre>https://seu.portsdebalears.gob.es/seuapb/assets/bxslider/jquery.bxslider.css;jsessionid=PwVu+fnz+kBuB3h9bXWmS4VG.undefined [21:9]-[23:1] Encountered text '*' corresponding to token "*". Skipped until token }. Was expecting one of: &lt;S&gt; , " ", ";", "@charset", "@import", "@namespace", "@page", "@top-left-corner", "@top-left", "@top-center", "@top-right", "@top-right-corner", "@bottom-left-corner", "@bottom-left", "@bottom-center", "@bottom-right", "@bottom-right-corner", "@left-top", "@left-middle", "@left-bottom", "@right-top", "@right-middle", "@right-bottom", "@media", &lt;FONTFACE_SYM&gt; ' &lt;KEYFRAMES_SYM&gt; ' &lt;VIEWPORT_SYM&gt; , "@supports", &lt;AT_UNKNOWN&gt; ' &lt;IDENT&gt;</pre>

Línea	Columna	Código
85	9	<pre> https://seu.portsdebalears.gob.es/seuapb/assets/bxslider/jquery.bxsli der.css;jsessionid=PwVu+fzn+kBuB3h9bXWmS4VG.undefined [85:9]-[88:1] Encountered text '*' corresponding to token "*". Skipped until token }. Was expecting one of: &lt;S&gt; , "}", ";", "@charset", "@import", "@namespace", "@page", "@top-left- corner", "@top-left", "@top-center", "@top-right", "@top-right- corner", "@bottom-left-corner", "@bottom-left", "@bottom-center", "@bottom-right", "@bottom-right-corner", "@left-top", "@left-middle", "@left-bottom", "@right-top", "@right-middle", "@right-bottom", "@media", &lt;FONTFACE_SYM&gt; , &lt;KEYFRAMES_SYM&gt; , &lt;VIEWPORT_SYM&gt; , "@supports", &lt;AT_UNKNOWN&gt; , &lt;IDENT&gt; </pre>
21	9	<pre> https://seu.portsdebalears.gob.es/seuapb/assets/bxslider/jquery.bxsli der.css;jsessionid=PwVu+fzn+kBuB3h9bXWmS4VG.undefined [21:9]-[23:1] Encountered text '*' corresponding to token "*". Skipped until token }. Was expecting one of: &lt;S&gt; , "}", ";", "@charset", "@import", "@namespace", "@page", "@top-left- corner", "@top-left", "@top-center", "@top-right", "@top-right- corner", "@bottom-left-corner", "@bottom-left", "@bottom-center", "@bottom-right", "@bottom-right-corner", "@left-top", "@left-middle", "@left-bottom", "@right-top", "@right-middle", "@right-bottom", "@media", &lt;FONTFACE_SYM&gt; , &lt;KEYFRAMES_SYM&gt; , &lt;VIEWPORT_SYM&gt; , "@supports", &lt;AT_UNKNOWN&gt; , &lt;IDENT&gt; </pre>
85	9	<pre> https://seu.portsdebalears.gob.es/seuapb/assets/bxslider/jquery.bxsli der.css;jsessionid=PwVu+fzn+kBuB3h9bXWmS4VG.undefined [85:9]-[88:1] Encountered text '*' corresponding to token "*". Skipped until token }. Was expecting one of: &lt;S&gt; , "}", ";", "@charset", "@import", "@namespace", "@page", "@top-left- corner", "@top-left", "@top-center", "@top-right", "@top-right- corner", "@bottom-left-corner", "@bottom-left", "@bottom-center", "@bottom-right", "@bottom-right-corner", "@left-top", "@left-middle", "@left-bottom", "@right-top", "@right-middle", "@right-bottom", "@media", &lt;FONTFACE_SYM&gt; , &lt;KEYFRAMES_SYM&gt; , &lt;VIEWPORT_SYM&gt; , "@supports", &lt;AT_UNKNOWN&gt; , &lt;IDENT&gt; </pre>

Línea	Columna	Código
21	9	<p>https://seu.portsdebalears.gob.es/seuapb/assets/bxslider/jquery.bxslider.css;jsessionid=PwVu+fzn+kBuB3h9bXWmS4VG.undefined [21:9]-[23:1] Encountered text '*' corresponding to token "*". Skipped until token }. Was expecting one of:</p> <pre> &lt;S&gt; , "}", ";", "@charset", "@import", "@namespace", "@page", "@top-left-corner", "@top-left", "@top-center", "@top-right", "@top-right-corner", "@bottom-left-corner", "@bottom-left", "@bottom-center", "@bottom-right", "@bottom-right-corner", "@left-top", "@left-middle", "@left-bottom", "@right-top", "@right-middle", "@right-bottom", "@media", &lt;FONTFACE_SYM&gt; , &lt;KEYFRAMES_SYM&gt; , &lt;VIEWPORT_SYM&gt; , "@supports", &lt;AT_UNKNOWN&gt; , &lt;IDENT&gt; </pre>
85	9	<p>https://seu.portsdebalears.gob.es/seuapb/assets/bxslider/jquery.bxslider.css;jsessionid=PwVu+fzn+kBuB3h9bXWmS4VG.undefined [85:9]-[88:1] Encountered text '*' corresponding to token "*". Skipped until token }. Was expecting one of:</p> <pre> &lt;S&gt; , "}", ";", "@charset", "@import", "@namespace", "@page", "@top-left-corner", "@top-left", "@top-center", "@top-right", "@top-right-corner", "@bottom-left-corner", "@bottom-left", "@bottom-center", "@bottom-right", "@bottom-right-corner", "@left-top", "@left-middle", "@left-bottom", "@right-top", "@right-middle", "@right-bottom", "@media", &lt;FONTFACE_SYM&gt; , &lt;KEYFRAMES_SYM&gt; , &lt;VIEWPORT_SYM&gt; , "@supports", &lt;AT_UNKNOWN&gt; , &lt;IDENT&gt; </pre>
21	9	<p>https://seu.portsdebalears.gob.es/seuapb/assets/bxslider/jquery.bxslider.css;jsessionid=PwVu+fzn+kBuB3h9bXWmS4VG.undefined [21:9]-[23:1] Encountered text '*' corresponding to token "*". Skipped until token }. Was expecting one of:</p> <pre> &lt;S&gt; , "}", ";", "@charset", "@import", "@namespace", "@page", "@top-left-corner", "@top-left", "@top-center", "@top-right", "@top-right-corner", "@bottom-left-corner", "@bottom-left", "@bottom-center", "@bottom-right", "@bottom-right-corner", "@left-top", "@left-middle", "@left-bottom", "@right-top", "@right-middle", "@right-bottom", "@media", &lt;FONTFACE_SYM&gt; , &lt;KEYFRAMES_SYM&gt; , &lt;VIEWPORT_SYM&gt; , "@supports", &lt;AT_UNKNOWN&gt; , &lt;IDENT&gt; </pre>

Línea	Columna	Código
85	9	<pre> https://seu.portsdebalears.gob.es/seuapb/assets/bxslider/jquery.bxsli der.css;jsessionId=PwVu+fzn+kBuB3h9bXWmS4VG.undefined [85:9]-[88:1] Encountered text '*' corresponding to token "*". Skipped until token }. Was expecting one of: &lt;S&gt; , "}", ";", "@charset", "@import", "@namespace", "@page", "@top-left- corner", "@top-left", "@top-center", "@top-right", "@top-right- corner", "@bottom-left-corner", "@bottom-left", "@bottom-center", "@bottom-right", "@bottom-right-corner", "@left-top", "@left-middle", "@left-bottom", "@right-top", "@right-middle", "@right-bottom", "@media", &lt;FONTFACE_SYM&gt; , &lt;KEYFRAMES_SYM&gt; , &lt;VIEWPORT_SYM&gt; , "@supports", &lt;AT_UNKNOWN&gt; , &lt;IDENT&gt; </pre>



## 26.2. INCIDENCIAS.NIVEL DE ADECUACIÓN AA

### 2.4 Múltiples vías de navegación

**Advertencia** Ausencia de un enlace al mapa web y de un buscador en el sitio.

Como los usuarios pueden tener diferentes limitaciones o necesidades, para facilitar que todos puedan encontrar la información que buscan en un sitio web es necesario proporcionar mecanismos alternativos al menú de navegación principal. A algunos usuarios les puede resultar más útil o fácil consultar un mapa web o utilizar una función de búsqueda que interactuar con los menús de navegación.

Por este motivo, es necesario proporcionar algún método complementario de navegación como un mapa web o una opción de búsqueda en el sitio web.

## 27. RESULTADOS: PÁGINA 23

Título	Autoridad Portuaria de Baleares - Uso de la sede electrónica
URL	<a href="https://seu.portsdebalears.gob.es/seuapb/fitxa/1238/uso-de-la-sede-electronica;jsessionid=Lil7EBqG2jFybbFq2BKJY-sy.undefined">https://seu.portsdebalears.gob.es/seuapb/fitxa/1238/uso-de-la-sede-electronica;jsessionid=Lil7EBqG2jFybbFq2BKJY-sy.undefined</a>
Puntuación media	8.40
Nivel de adecuación estimado	AA

### Verificaciones. Nivel de adecuación A

Verificación	Valor	Modalidad
1.1 Existencia de alternativas textuales	1	Pasa
1.2 Uso de encabezados	1	Pasa
1.3 Uso de listas	0	Falla
1.4 Tablas de datos	No aplica	Pasa
1.5 Agrupación estructural	1	Pasa
1.6 Separación de contenido y presentación	1	Pasa
1.7 Identificación del idioma principal	1	Pasa
1.8 Navegación con javascript accesible y control de usuario	1	Pasa
1.9 Formularios y etiquetas	1	Pasa
1.10 Formularios y estructura	1	Pasa
1.11 Título de página y de marcos	1	Pasa
1.12 Enlaces descriptivos	1	Pasa
1.13 Cambios de contexto	1	Pasa
1.14 Compatibilidad	0	Falla

### Verificaciones. Nivel de adecuación AA

Verificación	Valor	Modalidad
2.1 Identificación de los cambios de idioma	1	Pasa
2.2 Legibilidad y contraste	1	Pasa
2.3 Maquetación adaptable	1	Pasa
2.4 Múltiples vías de navegación	0	Falla
2.5 Independencia del dispositivo	1	Pasa
2.6 Navegación consistente	1	Pasa

## 27.1. INCIDENCIAS.NIVEL DE ADECUACIÓN A

### 1.3 Uso de listas

#### **Problema** Lista no ordenada mal construida.

Las listas no ordenadas se deben identificar mediante el elemento UL y únicamente deben contener elementos LI para identificar cada uno de los elementos de la lista. No puede haber otro tipo de elementos como hijos directos del elemento UL.

La estructura de las listas ha de ser correcta para asegurar que éstas se interpretan adecuadamente por los productos de apoyo, como los lectores de pantalla.

Línea	Columna	Código
1012	5	<pre> &lt;UL&gt;&lt;LI&gt;&lt;STRONG&gt;Cabecera (1).&lt;/STRONG&gt; En esta área encontrará los logotipos, la indicación de que se trata de la Sede Electrónica y la posibilidad de elegir el idioma de navegación. La sede está en castellano y catalán que son los idiomas oficiales de las Illes Balears. También encontrará en esta área la ubicación en la que se encuentra actualmente.&lt;/LI&gt; &lt;BR/&gt; &lt;LI&gt;&lt;STRONG&gt;Menú de navegación (2).&lt;/STRONG&gt; Mediante el menú de navegación podrá acceder a toda la información. Está compuesta por una pestaña deservicios donde encontrará todos los servicios que se ofrecen a través de la sede, así como la pestaña información que muestra información acerca de la propia sede. En el menú también encontrará el buscador y el enlace al mapa de la sede y página de contactos de la Autoridad Portuaria de Baleares.&lt;/LI&gt; &lt;BR/&gt; &lt;LI&gt;&lt;STRONG&gt;Trámites destacados (3).&lt;/STRONG&gt; En esta área encontrará un enlace a los trámites que sean destacados en cada momento.&lt;/LI&gt; &lt;BR/&gt; &lt;LI&gt;&lt;STRONG&gt;Cuerpo (4).&lt;/STRONG&gt; En el cuer ... </pre>

### 1.14 Compatibilidad

#### **Problema** Uso de identificadores repetidos en la misma página.

Los identificadores (atributo id) se emplean para identificar de forma unívoca los elementos en la página. Son de utilidad para establecer relaciones entre los contenidos, como relacionar las etiquetas con los controles de formulario o las celdas de datos con las celdas de encabezado en las tablas de datos. Por tanto, los identificadores usados deben ser únicos en cada página para que se puedan establecer estas relaciones unívocas. Si necesita repetir el mismo identificador para varios elementos considere el uso de clases en su lugar (atributo class).

Línea	Columna	Código
285	3	<pre> ction&gt; &lt;section class="col-xs-12 col-sm-4 pull-right col-1" id="lang"&gt; &lt;d </pre>
294	3	<pre> ="row"&gt; &lt;section class="container-fluid clearfix" id="menu-superior"&gt; &lt;s </pre>
299	5	<pre> tion&gt; &lt;section class="col-sm-6" id="logo-ministerio"&gt; </pre>
300	6	<pre> io"&gt; &lt;img id="ports-balears" longdesc="http://www.portsdebalears.com/" class="banner-ports col-sm-3" src="/seuapb/assets/images/portsdebalearsNegH_600x200.jpg;jsessionId= Lil17EBqG2jFybbFq2BKJY-sy.undefined" alt="Ports de Balears"&gt; </pre>

Línea	Columna	Código
306	6	al"> <img id="eadmi" longdesc="http://www.portsdebalears.com/" class="col-sm-3" src="/seuapb/assets/images/LogoeAdmin.png;jsessionid=Lil7EBqG2jFybbFq2BKJY-sy.undefined" alt="Administraci3 electr3nica"> <
319	8	"> <a class="btn-seccio" style="margin-left:0px;" id="403">
381	8	"> <a class="btn-seccio" style="margin-left:0px;" id="404">
443	8	"> <a class="btn-seccio" style="margin-left:0px;" id="8355">
492	3	</div> <div id="breadcrumb" class="slogan">

#### 1.14 Compatibilidad

##### **Problema** Ausencia de entrecomillado para los valores de atributos.

El marcado debe ser correcto para evitar que se produzcan errores en el código que puedan dificultar la interpretación del mismo por parte de las aplicaciones de usuarios. Para que los navegadores identifiquen sin posibilidad de error cuál es el valor de cada atributo éste se ha de entrecomillar para delimitar de forma explícita sus límites.

Línea	Columna	Código
295	4	rior"> <section class="row" id="sub-menu-superior col-sm-12"> <

#### 1.14 Compatibilidad

##### **Problema** Presencia de errores en el código CSS que pueden dificultar su correcto procesamiento.

El código de las hojas de estilo debe estar libre de errores que puedan suponer una inconsistencia en su interpretación por parte de diferentes navegadores o aplicaciones de usuario. Es decir, el código debe poder ser procesado sin inconsistencias. Esto no implica que el código deba ser gramaticalmente válido o que no se empleen propiedades avanzadas o experimentales como las de CSS3 o las equivalentes de los diferentes motores de los navegadores, sino que al menos el código ha de ser sintácticamente correcto.

Línea	Columna	Código
21	9	https://seu.portsdebalears.gob.es/seuapb/assets/bxslider/jquery.bxslider.css;jsessionid=Lil7EBqG2jFybbFq2BKJY-sy.undefined [21:9]-[23:1] Encountered text '*' corresponding to token "*". Skipped until token }. Was expecting one of: <S> , " ", ";", "@charset", "@import", "@namespace", "@page", "@top-left-corner", "@top-left", "@top-center", "@top-right", "@top-right-corner", "@bottom-left-corner", "@bottom-left", "@bottom-center", "@bottom-right", "@bottom-right-corner", "@left-top", "@left-middle", "@left-bottom", "@right-top", "@right-middle", "@right-bottom", @media", <FONTFACE_SYM> , <KEYFRAMES_SYM> , <VIEWPORT_SYM> , "@supports",

Línea	Columna	Código
		<pre>&lt;AT_UNKNOWN&gt; ' &lt;IDENT&gt;</pre>
85	9	<pre>https://seu.portsdebalears.gob.es/seuapb/assets/bxslider/jquery.bxslider.css;jsessionId=Lil7EBqG2jFybbFq2BKJY-sy.undefined [85:9]-[88:1] Encountered text '*' corresponding to token "*". Skipped until token }. Was expecting one of: &lt;S&gt; , " ", ";", "@charset", "@import", "@namespace", "@page", "@top-left-corner", "@top-left", "@top-center", "@top-right", "@top-right-corner", "@bottom-left-corner", "@bottom-left", "@bottom-center", "@bottom-right", "@bottom-right-corner", "@left-top", "@left-middle", "@left-bottom", "@right-top", "@right-middle", "@right-bottom", "@media", &lt;FONTFACE_SYM&gt; ' &lt;KEYFRAMES_SYM&gt; ' &lt;VIEWPORT_SYM&gt; , "@supports", &lt;AT_UNKNOWN&gt; ' &lt;IDENT&gt;</pre>
21	9	<pre>https://seu.portsdebalears.gob.es/seuapb/assets/bxslider/jquery.bxslider.css;jsessionId=Lil7EBqG2jFybbFq2BKJY-sy.undefined [21:9]-[23:1] Encountered text '*' corresponding to token "*". Skipped until token }. Was expecting one of: &lt;S&gt; , " ", ";", "@charset", "@import", "@namespace", "@page", "@top-left-corner", "@top-left", "@top-center", "@top-right", "@top-right-corner", "@bottom-left-corner", "@bottom-left", "@bottom-center", "@bottom-right", "@bottom-right-corner", "@left-top", "@left-middle", "@left-bottom", "@right-top", "@right-middle", "@right-bottom", "@media", &lt;FONTFACE_SYM&gt; ' &lt;KEYFRAMES_SYM&gt; ' &lt;VIEWPORT_SYM&gt; , "@supports", &lt;AT_UNKNOWN&gt; ' &lt;IDENT&gt;</pre>
85	9	<pre>https://seu.portsdebalears.gob.es/seuapb/assets/bxslider/jquery.bxslider.css;jsessionId=Lil7EBqG2jFybbFq2BKJY-sy.undefined [85:9]-[88:1] Encountered text '*' corresponding to token "*". Skipped until token }. Was expecting one of: &lt;S&gt; , " ", ";", "@charset", "@import", "@namespace", "@page", "@top-left-corner", "@top-left", "@top-center", "@top-right", "@top-right-corner", "@bottom-left-corner", "@bottom-left", "@bottom-center", "@bottom-right", "@bottom-right-corner", "@left-top", "@left-middle", "@left-bottom", "@right-top", "@right-middle", "@right-bottom", "@media", &lt;FONTFACE_SYM&gt; ' &lt;KEYFRAMES_SYM&gt; ' &lt;VIEWPORT_SYM&gt; , "@supports", &lt;AT_UNKNOWN&gt; ' &lt;IDENT&gt;</pre>

Línea	Columna	Código
21	9	<pre> https://seu.portsdebalears.gob.es/seuapb/assets/bxslider/jquery.bxslider.css;jsessionid=Lil7EBqG2jFybbFq2BKJY-sy.undefined [21:9]-[23:1] Encountered text '*' corresponding to token "*". Skipped until token }. Was expecting one of: &lt;S&gt; , "}", ";", "@charset", "@import", "@namespace", "@page", "@top-left-corner", "@top-left", "@top-center", "@top-right", "@top-right-corner", "@bottom-left-corner", "@bottom-left", "@bottom-center", "@bottom-right", "@bottom-right-corner", "@left-top", "@left-middle", "@left-bottom", "@right-top", "@right-middle", "@right-bottom", "@media", &lt;FONTFACE_SYM&gt; , &lt;KEYFRAMES_SYM&gt; , &lt;VIEWPORT_SYM&gt; , "@supports", &lt;AT_UNKNOWN&gt; , &lt;IDENT&gt; </pre>
85	9	<pre> https://seu.portsdebalears.gob.es/seuapb/assets/bxslider/jquery.bxslider.css;jsessionid=Lil7EBqG2jFybbFq2BKJY-sy.undefined [85:9]-[88:1] Encountered text '*' corresponding to token "*". Skipped until token }. Was expecting one of: &lt;S&gt; , "}", ";", "@charset", "@import", "@namespace", "@page", "@top-left-corner", "@top-left", "@top-center", "@top-right", "@top-right-corner", "@bottom-left-corner", "@bottom-left", "@bottom-center", "@bottom-right", "@bottom-right-corner", "@left-top", "@left-middle", "@left-bottom", "@right-top", "@right-middle", "@right-bottom", "@media", &lt;FONTFACE_SYM&gt; , &lt;KEYFRAMES_SYM&gt; , &lt;VIEWPORT_SYM&gt; , "@supports", &lt;AT_UNKNOWN&gt; , &lt;IDENT&gt; </pre>
21	9	<pre> https://seu.portsdebalears.gob.es/seuapb/assets/bxslider/jquery.bxslider.css;jsessionid=Lil7EBqG2jFybbFq2BKJY-sy.undefined [21:9]-[23:1] Encountered text '*' corresponding to token "*". Skipped until token }. Was expecting one of: &lt;S&gt; , "}", ";", "@charset", "@import", "@namespace", "@page", "@top-left-corner", "@top-left", "@top-center", "@top-right", "@top-right-corner", "@bottom-left-corner", "@bottom-left", "@bottom-center", "@bottom-right", "@bottom-right-corner", "@left-top", "@left-middle", "@left-bottom", "@right-top", "@right-middle", "@right-bottom", "@media", &lt;FONTFACE_SYM&gt; , &lt;KEYFRAMES_SYM&gt; , &lt;VIEWPORT_SYM&gt; , "@supports", &lt;AT_UNKNOWN&gt; , &lt;IDENT&gt; </pre>

Línea	Columna	Código
85	9	<pre> https://seu.portsdebalears.gob.es/seuapb/assets/bxslider/jquery.bxsli der.css;jsessionId=Lil7EBqG2jFybbFq2BKJY-sy.undefined [85:9]-[88:1] Encountered text '*' corresponding to token "*". Skipped until token }. Was expecting one of: &lt;S&gt; , "}", ";", "@charset", "@import", "@namespace", "@page", "@top-left- corner", "@top-left", "@top-center", "@top-right", "@top-right- corner", "@bottom-left-corner", "@bottom-left", "@bottom-center", "@bottom-right", "@bottom-right-corner", "@left-top", "@left-middle", "@left-bottom", "@right-top", "@right-middle", "@right-bottom", "@media", &lt;FONTFACE_SYM&gt; , &lt;KEYFRAMES_SYM&gt; , &lt;VIEWPORT_SYM&gt; , "@supports", &lt;AT_UNKNOWN&gt; , &lt;IDENT&gt; </pre>

## 27.2. INCIDENCIAS.NIVEL DE ADECUACIÓN AA

### 2.4 Múltiples vías de navegación

**Advertencia** Ausencia de un enlace al mapa web y de un buscador en el sitio.

Como los usuarios pueden tener diferentes limitaciones o necesidades, para facilitar que todos puedan encontrar la información que buscan en un sitio web es necesario proporcionar mecanismos alternativos al menú de navegación principal. A algunos usuarios les puede resultar más útil o fácil consultar un mapa web o utilizar una función de búsqueda que interactuar con los menús de navegación.

Por este motivo, es necesario proporcionar algún método complementario de navegación como un mapa web o una opción de búsqueda en el sitio web.



## 28. RESULTADOS: PÁGINA 24

Título	Autoridad Portuaria de Baleares - Normativa de la Sede Electrónica
URL	<a href="https://seu.portsdebalears.gob.es/seuapb/fitxa/1203/normativa-de-la-sede-electroni;jsessionid=Lil7EBqG2jFybbFq2BKJY-sy.undefi">https://seu.portsdebalears.gob.es/seuapb/fitxa/1203/normativa-de-la-sede-electroni;jsessionid=Lil7EBqG2jFybbFq2BKJY-sy.undefi</a>
Puntuación media	8.40
Nivel de adecuación estimado	AA

### Verificaciones. Nivel de adecuación A

Verificación	Valor	Modalidad
1.1 Existencia de alternativas textuales	1	Pasa
1.2 Uso de encabezados	1	Pasa
1.3 Uso de listas	1	Pasa
1.4 Tablas de datos	No aplica	Pasa
1.5 Agrupación estructural	0	Falla
1.6 Separación de contenido y presentación	1	Pasa
1.7 Identificación del idioma principal	1	Pasa
1.8 Navegación con javascript accesible y control de usuario	1	Pasa
1.9 Formularios y etiquetas	1	Pasa
1.10 Formularios y estructura	1	Pasa
1.11 Título de página y de marcos	1	Pasa
1.12 Enlaces descriptivos	1	Pasa
1.13 Cambios de contexto	1	Pasa
1.14 Compatibilidad	0	Falla

### Verificaciones. Nivel de adecuación AA

Verificación	Valor	Modalidad
2.1 Identificación de los cambios de idioma	1	Pasa
2.2 Legibilidad y contraste	1	Pasa
2.3 Maquetación adaptable	1	Pasa
2.4 Múltiples vías de navegación	0	Falla
2.5 Independencia del dispositivo	1	Pasa
2.6 Navegación consistente	1	Pasa

## 28.1. INCIDENCIAS.NIVEL DE ADECUACIÓN A

### 1.5 Agrupación estructural

**Problema** Elemento DIV que contiene un texto de más de 150 caracteres sin emplear ninguna etiqueta de marcado de texto (P, Q, BLOCKQUOTE, etc.).

Los párrafos de texto en el contenido de la página se deben marcar mediante los elementos HTML destinados a ese fin (P), en lugar de utilizar elementos sin valor semántico.

Los lectores de pantalla proporcionan mecanismos especiales de navegación que permiten a los usuarios avanzar al siguiente párrafo de la página, operación que no es posible si éstos no se identifican semánticamente con el marcado correcto.

Línea	Columna	Código
1080	39	<pre>&lt;DIV class="doclist-document"&gt; &lt;A href="/seuapb/file/pdf/3419/resolucion_codigo_seguro.pdf;jsessionid=Lil7EBqG2jFybbFq2BKJY-sy.undefiend"&gt; Resolución de creación del código seguro de verificación para su utilización en el registro electrónico de la Autoridad Portuaria de Balears &lt;/A&gt; (422 Kbytes) &lt;/DIV&gt;</pre>

### 1.14 Compatibilidad

**Problema** Uso de identificadores repetidos en la misma página.

Los identificadores (atributo id) se emplean para identificar de forma unívoca los elementos en la página. Son de utilidad para establecer relaciones entre los contenidos, como relacionar las etiquetas con los controles de formulario o las celdas de datos con las celdas de encabezado en las tablas de datos. Por tanto, los identificadores usados deben ser únicos en cada página para que se puedan establecer estas relaciones unívocas. Si necesita repetir el mismo identificador para varios elementos considere el uso de clases en su lugar (atributo class).

Línea	Columna	Código
285	3	<pre>ection&gt; &lt;section class="col-xs-12 col-sm-4 pull-right col-1" id="lang"&gt; &lt;d</pre>
294	3	<pre>=&gt;row"&gt; &lt;section class="container-fluid clearfix" id="menu-superior"&gt; &lt;s</pre>
299	5	<pre>tion&gt; &lt;section class="col-sm-6" id="logo-ministerio"&gt;</pre>
300	6	<pre>io"&gt; &lt;img id="ports-balears" longdesc="http://www.portsdebalears.com/" class="banner-ports col-sm-3" src="/seuapb/assets/images/portsdebalearsNegH_600x200.jpg;jsessionid= Lil7EBqG2jFybbFq2BKJY-sy.undefiend" alt="Ports de Balears"&gt;</pre>
306	6	<pre>al"&gt; &lt;img id="eadmi" longdesc="http://www.portsdebalears.com/" class="col- sm-3" src="/seuapb/assets/images/LogoeAdmin.png;jsessionid=Lil7EBqG2jFybbFq 2BKJY-sy.undefiend" alt="Administraci3 electr3nica"&gt; &lt;</pre>
319	8	<pre>"&gt; &lt;a class="btn-seccio" style="margin-left:0px;" id="403"&gt;</pre>

Línea	Columna	Código
381	8	"> <a class="btn-seccio" style="margin-left:0px;" id="404">
443	8	"> <a class="btn-seccio" style="margin-left:0px;" id="8355">
492	3	</div> <div id="breadcrumb" class="slogan">

## 1.14 Compatibilidad

### Problema Ausencia de entrecomillado para los valores de atributos.

El marcado debe ser correcto para evitar que se produzcan errores en el código que puedan dificultar la interpretación del mismo por parte de las aplicaciones de usuarios. Para que los navegadores identifiquen sin posibilidad de error cuál es el valor de cada atributo éste se ha de entrecomillar para delimitar de forma explícita sus límites.

Línea	Columna	Código
295	4	rior"> <section class="row" id="sub-menu-superior col-sm-12"> <

## 1.14 Compatibilidad

### Problema Presencia de errores en el código CSS que pueden dificultar su correcto procesamiento.

El código de las hojas de estilo debe estar libre de errores que puedan suponer una inconsistencia en su interpretación por parte de diferentes navegadores o aplicaciones de usuario. Es decir, el código debe poder ser procesado sin inconsistencias. Esto no implica que el código deba ser gramaticalmente válido o que no se empleen propiedades avanzadas o experimentales como las de CSS3 o las equivalentes de los diferentes motores de los navegadores, sino que al menos el código ha de ser sintácticamente correcto.

Línea	Columna	Código
21	9	https://seu.portsdebalears.gob.es/seuapb/assets/bxslider/jquery.bxsli der.css;jsessionId=Lil7EBqG2jFybbFq2BKJY-sy.undefined [21:9]-[23:1] Encountered text '*' corresponding to token "*". Skipped until token }. Was expecting one of: <S> , "}", ";", "@charset", "@import", "@namespace", "@page", "@top-left- corner", "@top-left", "@top-center", "@top-right", "@top-right- corner", "@bottom-left-corner", "@bottom-left", "@bottom-center", "@bottom-right", "@bottom-right-corner", "@left-top", "@left-middle", "@left-bottom", "@right-top", "@right-middle", "@right-bottom", "@media", <FONTFACE_SYM> , <KEYFRAMES_SYM> , <VIEWPORT_SYM> , "@supports", <AT_UNKNOWN> , <IDENT>

Línea	Columna	Código
85	9	<pre> https://seu.portsdebalears.gob.es/seuapb/assets/bxslider/jquery.bxsli der.css;jsessionid=Lil7EBqG2jFybbFq2BKJY-sy.undefined [85:9]-[88:1] Encountered text '*' corresponding to token "*". Skipped until token }. Was expecting one of: &lt;S&gt; , "}", ";", "@charset", "@import", "@namespace", "@page", "@top-left- corner", "@top-left", "@top-center", "@top-right", "@top-right- corner", "@bottom-left-corner", "@bottom-left", "@bottom-center", "@bottom-right", "@bottom-right-corner", "@left-top", "@left-middle", "@left-bottom", "@right-top", "@right-middle", "@right-bottom", "@media", &lt;FONTFACE_SYM&gt; , &lt;KEYFRAMES_SYM&gt; , &lt;VIEWPORT_SYM&gt; , "@supports", &lt;AT_UNKNOWN&gt; , &lt;IDENT&gt; </pre>
21	9	<pre> https://seu.portsdebalears.gob.es/seuapb/assets/bxslider/jquery.bxsli der.css;jsessionid=Lil7EBqG2jFybbFq2BKJY-sy.undefined [21:9]-[23:1] Encountered text '*' corresponding to token "*". Skipped until token }. Was expecting one of: &lt;S&gt; , "}", ";", "@charset", "@import", "@namespace", "@page", "@top-left- corner", "@top-left", "@top-center", "@top-right", "@top-right- corner", "@bottom-left-corner", "@bottom-left", "@bottom-center", "@bottom-right", "@bottom-right-corner", "@left-top", "@left-middle", "@left-bottom", "@right-top", "@right-middle", "@right-bottom", "@media", &lt;FONTFACE_SYM&gt; , &lt;KEYFRAMES_SYM&gt; , &lt;VIEWPORT_SYM&gt; , "@supports", &lt;AT_UNKNOWN&gt; , &lt;IDENT&gt; </pre>
85	9	<pre> https://seu.portsdebalears.gob.es/seuapb/assets/bxslider/jquery.bxsli der.css;jsessionid=Lil7EBqG2jFybbFq2BKJY-sy.undefined [85:9]-[88:1] Encountered text '*' corresponding to token "*". Skipped until token }. Was expecting one of: &lt;S&gt; , "}", ";", "@charset", "@import", "@namespace", "@page", "@top-left- corner", "@top-left", "@top-center", "@top-right", "@top-right- corner", "@bottom-left-corner", "@bottom-left", "@bottom-center", "@bottom-right", "@bottom-right-corner", "@left-top", "@left-middle", "@left-bottom", "@right-top", "@right-middle", "@right-bottom", "@media", &lt;FONTFACE_SYM&gt; , &lt;KEYFRAMES_SYM&gt; , &lt;VIEWPORT_SYM&gt; , "@supports", &lt;AT_UNKNOWN&gt; , &lt;IDENT&gt; </pre>

Línea	Columna	Código
21	9	<pre> https://seu.portsdebalears.gob.es/seuapb/assets/bxslider/jquery.bxslider.css;jsessionId=Lil7EBqG2jFybbFq2BKJY-sy.undefined [21:9]-[23:1] Encountered text '*' corresponding to token "*". Skipped until token }. Was expecting one of: &lt;S&gt; , "}", ";", "@charset", "@import", "@namespace", "@page", "@top-left-corner", "@top-left", "@top-center", "@top-right", "@top-right-corner", "@bottom-left-corner", "@bottom-left", "@bottom-center", "@bottom-right", "@bottom-right-corner", "@left-top", "@left-middle", "@left-bottom", "@right-top", "@right-middle", "@right-bottom", "@media", &lt;FONTFACE_SYM&gt; , &lt;KEYFRAMES_SYM&gt; , &lt;VIEWPORT_SYM&gt; , "@supports", &lt;AT_UNKNOWN&gt; , &lt;IDENT&gt; </pre>
85	9	<pre> https://seu.portsdebalears.gob.es/seuapb/assets/bxslider/jquery.bxslider.css;jsessionId=Lil7EBqG2jFybbFq2BKJY-sy.undefined [85:9]-[88:1] Encountered text '*' corresponding to token "*". Skipped until token }. Was expecting one of: &lt;S&gt; , "}", ";", "@charset", "@import", "@namespace", "@page", "@top-left-corner", "@top-left", "@top-center", "@top-right", "@top-right-corner", "@bottom-left-corner", "@bottom-left", "@bottom-center", "@bottom-right", "@bottom-right-corner", "@left-top", "@left-middle", "@left-bottom", "@right-top", "@right-middle", "@right-bottom", "@media", &lt;FONTFACE_SYM&gt; , &lt;KEYFRAMES_SYM&gt; , &lt;VIEWPORT_SYM&gt; , "@supports", &lt;AT_UNKNOWN&gt; , &lt;IDENT&gt; </pre>
21	9	<pre> https://seu.portsdebalears.gob.es/seuapb/assets/bxslider/jquery.bxslider.css;jsessionId=Lil7EBqG2jFybbFq2BKJY-sy.undefined [21:9]-[23:1] Encountered text '*' corresponding to token "*". Skipped until token }. Was expecting one of: &lt;S&gt; , "}", ";", "@charset", "@import", "@namespace", "@page", "@top-left-corner", "@top-left", "@top-center", "@top-right", "@top-right-corner", "@bottom-left-corner", "@bottom-left", "@bottom-center", "@bottom-right", "@bottom-right-corner", "@left-top", "@left-middle", "@left-bottom", "@right-top", "@right-middle", "@right-bottom", "@media", &lt;FONTFACE_SYM&gt; , &lt;KEYFRAMES_SYM&gt; , &lt;VIEWPORT_SYM&gt; , "@supports", &lt;AT_UNKNOWN&gt; , &lt;IDENT&gt; </pre>

Línea	Columna	Código
85	9	<pre> https://seu.portsdebalears.gob.es/seuapb/assets/bxslider/jquery.bxsli der.css;jsessionId=Lil7EBqG2jFybbFq2BKJY-sy.undefined [85:9]-[88:1] Encountered text '*' corresponding to token "*". Skipped until token }. Was expecting one of: &lt;S&gt; , "}", ";", "@charset", "@import", "@namespace", "@page", "@top-left- corner", "@top-left", "@top-center", "@top-right", "@top-right- corner", "@bottom-left-corner", "@bottom-left", "@bottom-center", "@bottom-right", "@bottom-right-corner", "@left-top", "@left-middle", "@left-bottom", "@right-top", "@right-middle", "@right-bottom", "@media", &lt;FONTFACE_SYM&gt; , &lt;KEYFRAMES_SYM&gt; , &lt;VIEWPORT_SYM&gt; , "@supports", &lt;AT_UNKNOWN&gt; , &lt;IDENT&gt; </pre>

## 28.2. INCIDENCIAS.NIVEL DE ADECUACIÓN AA

### 2.4 Múltiples vías de navegación

**Advertencia** Ausencia de un enlace al mapa web y de un buscador en el sitio.

Como los usuarios pueden tener diferentes limitaciones o necesidades, para facilitar que todos puedan encontrar la información que buscan en un sitio web es necesario proporcionar mecanismos alternativos al menú de navegación principal. A algunos usuarios les puede resultar más útil o fácil consultar un mapa web o utilizar una función de búsqueda que interactuar con los menús de navegación.

Por este motivo, es necesario proporcionar algún método complementario de navegación como un mapa web o una opción de búsqueda en el sitio web.

## 29. RESULTADOS: PÁGINA 25

Título	Autoridad Portuaria de Baleares - Códigos DIR3
URL	<a href="https://seu.portsdebalears.gob.es/seuapb/fitxa/22105/codigos-dir3">https://seu.portsdebalears.gob.es/seuapb/fitxa/22105/codigos-dir3</a>
Puntuación media	8.00
Nivel de adecuación estimado	No Válido

### Verificaciones. Nivel de adecuación A

Verificación	Valor	Modalidad
1.1 Existencia de alternativas textuales	1	Pasa
1.2 Uso de encabezados	1	Pasa
1.3 Uso de listas	1	Pasa
1.4 Tablas de datos	0	Falla
1.5 Agrupación estructural	1	Pasa
1.6 Separación de contenido y presentación	1	Pasa
1.7 Identificación del idioma principal	1	Pasa
1.8 Navegación con javascript accesible y control de usuario	1	Pasa
1.9 Formularios y etiquetas	0	Falla
1.10 Formularios y estructura	1	Pasa
1.11 Título de página y de marcos	1	Pasa
1.12 Enlaces descriptivos	1	Pasa
1.13 Cambios de contexto	1	Pasa
1.14 Compatibilidad	0	Falla

### Verificaciones. Nivel de adecuación AA

Verificación	Valor	Modalidad
2.1 Identificación de los cambios de idioma	1	Pasa
2.2 Legibilidad y contraste	1	Pasa
2.3 Maquetación adaptable	1	Pasa
2.4 Múltiples vías de navegación	0	Falla
2.5 Independencia del dispositivo	1	Pasa
2.6 Navegación consistente	1	Pasa



## 29.1. INCIDENCIAS.NIVEL DE ADECUACIÓN A

### 1.4 Tablas de datos

#### **Problema** Tablas de datos en las que no se marca ningún encabezado mediante el elemento TH.

En las tablas de datos se deben identificar las celdas que actúan como celdas de encabezado de fila y/o columna mediante el elemento TH.

Las tablas de datos deben estar correctamente estructuradas para que los productos de apoyo, como por ejemplo los lectores de pantalla, sean capaces de interpretarlas correctamente y transmitir adecuadamente su información a los usuarios.

Línea	Columna	Código
991	135	<TABLE class="table_dir3" style="width: 100%; font-size: 13px; border: 1px solid #EAEBED; border-collapse: collapse; color: #3e3e3d;">

### 1.4 Tablas de datos

#### **Problema** Tablas en las que se simula su título empleando en la primera fila una única celda ocupando todo el ancho de la tabla, en lugar de utilizar el elemento CAPTION.

No se deben simular los títulos de tablas de datos mediante el empleo en la primera fila de celdas que ocupen todo el ancho de la tabla, debiendo emplear el elemento que proporciona HTML para tal fin (CAPTION).

Si los títulos de las tablas de datos se identifican explícitamente mediante CAPTION las aplicaciones de usuario y los productos de apoyo podrán reconocerlas y ofrecer a los usuarios dicha información así como proporcionar mecanismos de navegación que faciliten la interacción con la página, como índices de tablas, etc.

Línea	Columna	Código
991	135	<TABLE class="table_dir3" style="width: 100%; font-size: 13px; border: 1px solid #EAEBED; border-collapse: collapse; color: #3e3e3d;">

### 1.9 Formularios y etiquetas

#### **Problema** Elemento INPUT que carece de una etiqueta que identifique su finalidad.

Los campos de formulario deben disponer de un texto a modo de etiqueta que identifique cuál es su función.

En la mayor parte de los casos estas etiquetas se pueden proporcionar con un elemento LABEL visible y asociado explícitamente con el campo de formulario. Para realizar dicha asociación explícita se debe indicar en el atributo for del elemento LABEL el valor del atributo id del campo de formulario con el que se quiere asociar la etiqueta. En el caso de que no exista en la página un texto visible que pueda marcarse como LABEL entonces se podrá emplear el atributo title del campo de formulario para asignarle una etiqueta que indique su función.

En caso de emplear WAI-ARIA, otras formas alternativas de proporcionar una etiqueta a un campo de formulario son mediante el uso de los atributos aria-label o aria-labelledby.

Línea	Columna	Código
995	85	<INPUT class="cercador_codi" placeholder="Código DIR3..." type="text">
995	168	<INPUT class="cercador_nom" placeholder="Unidad orgánica..." type="text">

## 1.14 Compatibilidad

### Problema Uso de identificadores repetidos en la misma página.

Los identificadores (atributo id) se emplean para identificar de forma unívoca los elementos en la página. Son de utilidad para establecer relaciones entre los contenidos, como relacionar las etiquetas con los controles de formulario o las celdas de datos con las celdas de encabezado en las tablas de datos. Por tanto, los identificadores usados deben ser únicos en cada página para que se puedan establecer estas relaciones unívocas. Si necesita repetir el mismo identificador para varios elementos considere el uso de clases en su lugar (atributo class).

Línea	Columna	Código
280	3	<pre> ection&gt; &lt;section class="col-xs-12 col-sm-4 pull-right col-1" id="lang"&gt; &lt;d </pre>
289	3	<pre> ="row"&gt; &lt;section class="container-fluid clearfix" id="menu-superior"&gt; &lt;s </pre>
294	5	<pre> tion&gt; &lt;section class="col-sm-6" id="logo-ministerio"&gt; </pre>
295	6	<pre> io"&gt; &lt;img id="ports-balears" longdesc="http://www.portsdebalears.com/" class="banner-ports col-sm-3" src="/seuapb/assets/images/portsdebalearsNegH_600x200.jpg;jsessionid= 5JGkKQyUcbUJNvOaRzdkWQEN.undefined" alt="Ports de Balears"&gt; </pre>
301	6	<pre> al"&gt; &lt;img id="eadmi" longdesc="http://www.portsdebalears.com/" class="col- sm-3" src="/seuapb/assets/images/LogoeAdmin.png;jsessionid=5JGkKQyUcbUJNvOa RzdkWQEN.undefined" alt="Administraci3 electr3nica"&gt; &lt; </pre>
314	8	<pre> "&gt; &lt;a class="btn-seccio" style="margin-left:0px;" id="403"&gt; </pre>
376	8	<pre> "&gt; &lt;a class="btn-seccio" style="margin-left:0px;" id="404"&gt; </pre>
438	8	<pre> "&gt; &lt;a class="btn-seccio" style="margin-left:0px;" id="8355"&gt; </pre>
487	3	<pre> &lt;/div&gt; &lt;div id="breadcrumb" class="slogan"&gt; </pre>

## 1.14 Compatibilidad

### Problema Ausencia de entrecomillado para los valores de atributos.

El marcado debe ser correcto para evitar que se produzcan errores en el código que puedan dificultar la interpretación del mismo por parte de las aplicaciones de usuarios. Para que los navegadores identifiquen sin posibilidad de error cuál es el valor de cada atributo éste se ha de entrecomillar para delimitar de forma explícita sus límites.

Línea	Columna	Código
290	4	<pre> rior"&gt; &lt;section class="row" id="sub-menu-superior col-sm-12"&gt; &lt; </pre>

## 1.14 Compatibilidad

**Problema** Presencia de errores en el código CSS que pueden dificultar su correcto procesamiento.

El código de las hojas de estilo debe estar libre de errores que puedan suponer una inconsistencia en su interpretación por parte de diferentes navegadores o aplicaciones de usuario. Es decir, el código debe poder ser procesado sin inconsistencias. Esto no implica que el código deba ser gramaticalmente válido o que no se empleen propiedades avanzadas o experimentales como las de CSS3 o las equivalentes de los diferentes motores de los navegadores, sino que al menos el código ha de ser sintácticamente correcto.

Línea	Columna	Código
21	9	<pre> https://seu.portsdebalears.gob.es/seuapb/assets/bxslider/jquery.bxslider.css;jsessionId=5JGkKQyUcbUJNvOaRzdkWQEN.undefined [21:9]-[23:1] Encountered text '*' corresponding to token "*". Skipped until token }. Was expecting one of: &lt;S&gt; , " ", ";", "@charset", "@import", "@namespace", "@page", "@top-left-corner", "@top-left", "@top-center", "@top-right", "@top-right-corner", "@bottom-left-corner", "@bottom-left", "@bottom-center", "@bottom-right", "@bottom-right-corner", "@left-top", "@left-middle", "@left-bottom", "@right-top", "@right-middle", "@right-bottom", "@media", &lt;FONTFACE_SYM&gt; &lt;KEYFRAMES_SYM&gt; &lt;VIEWPORT_SYM&gt; , "@supports", &lt;AT_UNKNOWN&gt; &lt;IDENT&gt; </pre>
85	9	<pre> https://seu.portsdebalears.gob.es/seuapb/assets/bxslider/jquery.bxslider.css;jsessionId=5JGkKQyUcbUJNvOaRzdkWQEN.undefined [85:9]-[88:1] Encountered text '*' corresponding to token "*". Skipped until token }. Was expecting one of: &lt;S&gt; , " ", ";", "@charset", "@import", "@namespace", "@page", "@top-left-corner", "@top-left", "@top-center", "@top-right", "@top-right-corner", "@bottom-left-corner", "@bottom-left", "@bottom-center", "@bottom-right", "@bottom-right-corner", "@left-top", "@left-middle", "@left-bottom", "@right-top", "@right-middle", "@right-bottom", "@media", &lt;FONTFACE_SYM&gt; &lt;KEYFRAMES_SYM&gt; &lt;VIEWPORT_SYM&gt; , "@supports", &lt;AT_UNKNOWN&gt; &lt;IDENT&gt; </pre>
21	9	<pre> https://seu.portsdebalears.gob.es/seuapb/assets/bxslider/jquery.bxslider.css;jsessionId=5JGkKQyUcbUJNvOaRzdkWQEN.undefined [21:9]-[23:1] Encountered text '*' corresponding to token "*". Skipped until token }. Was expecting one of: &lt;S&gt; , " ", ";", "@charset", "@import", "@namespace", "@page", "@top-left-corner", "@top-left", "@top-center", "@top-right", "@top-right-corner", "@bottom-left-corner", "@bottom-left", "@bottom-center", "@bottom-right", "@bottom-right-corner", "@left-top", "@left-middle", "@left-bottom", "@right-top", "@right-middle", "@right-bottom", "@media", &lt;FONTFACE_SYM&gt; &lt;KEYFRAMES_SYM&gt; &lt;VIEWPORT_SYM&gt; , "@supports", &lt;AT_UNKNOWN&gt; &lt;IDENT&gt; </pre>

Línea	Columna	Código
85	9	<pre> https://seu.portsdebalears.gob.es/seuapb/assets/bxslider/jquery.bxsli der.css;jsessionid=5JGkKQyUcbUJNvOaRzdkWQEN.undefined [85:9]-[88:1] Encountered text '*' corresponding to token "*". Skipped until token }. Was expecting one of: &lt;S&gt; , "}", ";", "@charset", "@import", "@namespace", "@page", "@top-left- corner", "@top-left", "@top-center", "@top-right", "@top-right- corner", "@bottom-left-corner", "@bottom-left", "@bottom-center", "@bottom-right", "@bottom-right-corner", "@left-top", "@left-middle", "@left-bottom", "@right-top", "@right-middle", "@right-bottom", "@media", &lt;FONTFACE_SYM&gt; , &lt;KEYFRAMES_SYM&gt; , &lt;VIEWPORT_SYM&gt; , "@supports", &lt;AT_UNKNOWN&gt; , &lt;IDENT&gt; </pre>
21	9	<pre> https://seu.portsdebalears.gob.es/seuapb/assets/bxslider/jquery.bxsli der.css;jsessionid=5JGkKQyUcbUJNvOaRzdkWQEN.undefined [21:9]-[23:1] Encountered text '*' corresponding to token "*". Skipped until token }. Was expecting one of: &lt;S&gt; , "}", ";", "@charset", "@import", "@namespace", "@page", "@top-left- corner", "@top-left", "@top-center", "@top-right", "@top-right- corner", "@bottom-left-corner", "@bottom-left", "@bottom-center", "@bottom-right", "@bottom-right-corner", "@left-top", "@left-middle", "@left-bottom", "@right-top", "@right-middle", "@right-bottom", "@media", &lt;FONTFACE_SYM&gt; , &lt;KEYFRAMES_SYM&gt; , &lt;VIEWPORT_SYM&gt; , "@supports", &lt;AT_UNKNOWN&gt; , &lt;IDENT&gt; </pre>
85	9	<pre> https://seu.portsdebalears.gob.es/seuapb/assets/bxslider/jquery.bxsli der.css;jsessionid=5JGkKQyUcbUJNvOaRzdkWQEN.undefined [85:9]-[88:1] Encountered text '*' corresponding to token "*". Skipped until token }. Was expecting one of: &lt;S&gt; , "}", ";", "@charset", "@import", "@namespace", "@page", "@top-left- corner", "@top-left", "@top-center", "@top-right", "@top-right- corner", "@bottom-left-corner", "@bottom-left", "@bottom-center", "@bottom-right", "@bottom-right-corner", "@left-top", "@left-middle", "@left-bottom", "@right-top", "@right-middle", "@right-bottom", "@media", &lt;FONTFACE_SYM&gt; , &lt;KEYFRAMES_SYM&gt; , &lt;VIEWPORT_SYM&gt; , "@supports", &lt;AT_UNKNOWN&gt; , &lt;IDENT&gt; </pre>

Línea	Columna	Código
21	9	<pre> https://seu.portsdebalears.gob.es/seuapb/assets/bxslider/jquery.bxsli der.css;jsessionid=5JGkKQyUcbUJNvOaRzdkWQEN.undefined [21:9]-[23:1] Encountered text '*' corresponding to token "*". Skipped until token }. Was expecting one of: &lt;S&gt; , "}", ";", "@charset", "@import", "@namespace", "@page", "@top-left- corner", "@top-left", "@top-center", "@top-right", "@top-right- corner", "@bottom-left-corner", "@bottom-left", "@bottom-center", "@bottom-right", "@bottom-right-corner", "@left-top", "@left-middle", "@left-bottom", "@right-top", "@right-middle", "@right-bottom", "@media", &lt;FONTFACE_SYM&gt; , &lt;KEYFRAMES_SYM&gt; , &lt;VIEWPORT_SYM&gt; , "@supports", &lt;AT_UNKNOWN&gt; , &lt;IDENT&gt; </pre>
85	9	<pre> https://seu.portsdebalears.gob.es/seuapb/assets/bxslider/jquery.bxsli der.css;jsessionid=5JGkKQyUcbUJNvOaRzdkWQEN.undefined [85:9]-[88:1] Encountered text '*' corresponding to token "*". Skipped until token }. Was expecting one of: &lt;S&gt; , "}", ";", "@charset", "@import", "@namespace", "@page", "@top-left- corner", "@top-left", "@top-center", "@top-right", "@top-right- corner", "@bottom-left-corner", "@bottom-left", "@bottom-center", "@bottom-right", "@bottom-right-corner", "@left-top", "@left-middle", "@left-bottom", "@right-top", "@right-middle", "@right-bottom", "@media", &lt;FONTFACE_SYM&gt; , &lt;KEYFRAMES_SYM&gt; , &lt;VIEWPORT_SYM&gt; , "@supports", &lt;AT_UNKNOWN&gt; , &lt;IDENT&gt; </pre>

## 29.2. INCIDENCIAS.NIVEL DE ADECUACIÓN AA

### 2.4 Múltiples vías de navegación

**Advertencia** Ausencia de un enlace al mapa web y de un buscador en el sitio.

Como los usuarios pueden tener diferentes limitaciones o necesidades, para facilitar que todos puedan encontrar la información que buscan en un sitio web es necesario proporcionar mecanismos alternativos al menú de navegación principal. A algunos usuarios les puede resultar más útil o fácil consultar un mapa web o utilizar una función de búsqueda que interactuar con los menús de navegación.

Por este motivo, es necesario proporcionar algún método complementario de navegación como un mapa web o una opción de búsqueda en el sitio web.

### 30. RESULTADOS: PÁGINA 26

Título	Autoridad Portuaria de Baleares
URL	<a href="https://seu.portsdebalears.gob.es/sistrafront/protected/init.do?language=es&amp;modelo=APB006INGEN&amp;version=1">https://seu.portsdebalears.gob.es/sistrafront/protected/init.do?language=es&amp;modelo=APB006INGEN&amp;version=1</a>
Puntuación media	8.80
Nivel de adecuación estimado	AA

#### Verificaciones. Nivel de adecuación A

Verificación	Valor	Modalidad
1.1 Existencia de alternativas textuales	1	Pasa
1.2 Uso de encabezados	0	Falla
1.3 Uso de listas	1	Pasa
1.4 Tablas de datos	No aplica	Pasa
1.5 Agrupación estructural	1	Pasa
1.6 Separación de contenido y presentación	1	Pasa
1.7 Identificación del idioma principal	1	Pasa
1.8 Navegación con javascript accesible y control de usuario	1	Pasa
1.9 Formularios y etiquetas	No aplica	Pasa
1.10 Formularios y estructura	No aplica	Pasa
1.11 Título de página y de marcos	1	Pasa
1.12 Enlaces descriptivos	1	Pasa
1.13 Cambios de contexto	1	Pasa
1.14 Compatibilidad	1	Pasa

#### Verificaciones. Nivel de adecuación AA

Verificación	Valor	Modalidad
2.1 Identificación de los cambios de idioma	1	Pasa
2.2 Legibilidad y contraste	1	Pasa
2.3 Maquetación adaptable	1	Pasa
2.4 Múltiples vías de navegación	0	Falla
2.5 Independencia del dispositivo	1	Pasa
2.6 Navegación consistente	1	Pasa

## 30.1. INCIDENCIAS.NIVEL DE ADECUACIÓN A

### 1.2 Uso de encabezados

#### **Problema** Encabezados vacíos, sin texto en su interior

Los elementos de encabezado (H1...H6) sirven para identificar los títulos de las diferentes secciones en las que se estructura un documento. El nivel empleado en cada encabezado es lo que definirá la estructura jerárquica de las secciones del documento. Por tanto, esta estructura de encabezados y los niveles empleados ha de ser correcta reflejando la estructura lógica del contenido de la página, identificando como encabezados todos los títulos de sección, sin emplear elementos de encabezado únicamente para crear efectos de presentación y sin saltarse niveles intermedios al descender en la jerarquía de encabezados.

Todos los elementos de encabezado deben contener un texto, correspondiente al título de la sección de contenido que encabezan. No puede haber encabezados vacíos, sin texto en su interior, ya que dichos elementos corrompen la estructura del documento.

Una estructura correcta de encabezados es de gran importancia ya que las aplicaciones de usuario y los productos de apoyo, como los lectores de pantalla, pueden proporcionar mecanismos especiales de navegación que permitan a los usuarios acceder de forma rápida a las distintas secciones que componen una página web (p. ej. mediante una índice o mapa del documento con accesos directos a las diferentes secciones del mismo).

Línea	Columna	Código
39	7	<H1>

### 1.2 Uso de encabezados

#### **Problema** Encabezados consecutivos del mismo nivel (o superior) sin contenido entre ellos.

Los elementos de encabezado (H1...H6) sirven para identificar los títulos de las diferentes secciones en las que se estructura un documento. El nivel empleado en cada encabezado es lo que definirá la estructura jerárquica de las secciones del documento. Por tanto, esta estructura de encabezados y los niveles empleados ha de ser correcta reflejando la estructura lógica del contenido de la página, identificando como encabezados todos los títulos de sección, sin emplear elementos de encabezado únicamente para crear efectos de presentación y sin saltarse niveles intermedios al descender en la jerarquía de encabezados.

Cada encabezado ha de disponer de la correspondiente sección de contenido a la que titulan. Un encabezado que no tenga su correspondiente sección de contenido no tiene razón de ser y podrá generar confusión a los usuarios. Por tanto, debe existir algún contenido textual entre un encabezado y el siguiente encabezado del mismo nivel o de un nivel superior. Por ejemplo, debe existir contenido entre secuencias de encabezados del tipo (H2, H2) o (H2, H1).

Una estructura correcta de encabezados es de gran importancia ya que las aplicaciones de usuario y los productos de apoyo, como los lectores de pantalla, pueden proporcionar mecanismos especiales de navegación que permitan a los usuarios acceder de forma rápida a las distintas secciones que componen una página web (p. ej. mediante una índice o mapa del documento con accesos directos a las diferentes secciones del mismo).

Línea	Columna	Código
39	7	<H1>



## 30.2. INCIDENCIAS.NIVEL DE ADECUACIÓN AA

### 2.4 Múltiples vías de navegación

**Advertencia** Ausencia de un enlace al mapa web y de un buscador en el sitio.

Como los usuarios pueden tener diferentes limitaciones o necesidades, para facilitar que todos puedan encontrar la información que buscan en un sitio web es necesario proporcionar mecanismos alternativos al menú de navegación principal. A algunos usuarios les puede resultar más útil o fácil consultar un mapa web o utilizar una función de búsqueda que interactuar con los menús de navegación.

Por este motivo, es necesario proporcionar algún método complementario de navegación como un mapa web o una opción de búsqueda en el sitio web.

## 31. RESULTADOS: PÁGINA 27

Título	Autoridad Portuaria de Baleares - Perfil del contratante
URL	<a href="https://seu.portsdebalears.gob.es/seuapb/fitxa/1175/perfil-del-contratante">https://seu.portsdebalears.gob.es/seuapb/fitxa/1175/perfil-del-contratante</a>
Puntuación media	8.90
Nivel de adecuación estimado	AA

### Verificaciones. Nivel de adecuación A

Verificación	Valor	Modalidad
1.1 Existencia de alternativas textuales	1	Pasa
1.2 Uso de encabezados	1	Pasa
1.3 Uso de listas	1	Pasa
1.4 Tablas de datos	No aplica	Pasa
1.5 Agrupación estructural	1	Pasa
1.6 Separación de contenido y presentación	1	Pasa
1.7 Identificación del idioma principal	1	Pasa
1.8 Navegación con javascript accesible y control de usuario	1	Pasa
1.9 Formularios y etiquetas	1	Pasa
1.10 Formularios y estructura	1	Pasa
1.11 Título de página y de marcos	1	Pasa
1.12 Enlaces descriptivos	1	Pasa
1.13 Cambios de contexto	1	Pasa
1.14 Compatibilidad	0	Falla

### Verificaciones. Nivel de adecuación AA

Verificación	Valor	Modalidad
2.1 Identificación de los cambios de idioma	1	Pasa
2.2 Legibilidad y contraste	1	Pasa
2.3 Maquetación adaptable	1	Pasa
2.4 Múltiples vías de navegación	0	Falla
2.5 Independencia del dispositivo	1	Pasa
2.6 Navegación consistente	1	Pasa

## 31.1. INCIDENCIAS.NIVEL DE ADECUACIÓN A

### 1.14 Compatibilidad

#### Problema Uso de identificadores repetidos en la misma página.

Los identificadores (atributo id) se emplean para identificar de forma unívoca los elementos en la página. Son de utilidad para establecer relaciones entre los contenidos, como relacionar las etiquetas con los controles de formulario o las celdas de datos con las celdas de encabezado en las tablas de datos. Por tanto, los identificadores usados deben ser únicos en cada página para que se puedan establecer estas relaciones unívocas. Si necesita repetir el mismo identificador para varios elementos considere el uso de clases en su lugar (atributo class).

Línea	Columna	Código
285	3	<pre> ection&gt; &lt;section class="col-xs-12 col-sm-4 pull-right col-1" id="lang"&gt; &lt;d </pre>
294	3	<pre> ="row"&gt; &lt;section class="container-fluid clearfix" id="menu-superior"&gt; &lt;s </pre>
299	5	<pre> tion&gt; &lt;section class="col-sm-6" id="logo-ministerio"&gt; </pre>
300	6	<pre> io"&gt; &lt;img id="ports-balears" longdesc="http://www.portsdebalears.com/" class="banner-ports col-sm-3" src="/seuapb/assets/images/portsdebalearsNegH_600x200.jpg;jsessionId= DvKgaq7KoBBIY86RH0zkNRvY.undefiend" alt="Ports de Balears"&gt; </pre>
306	6	<pre> al"&gt; &lt;img id="eadmi" longdesc="http://www.portsdebalears.com/" class="col- sm-3" src="/seuapb/assets/images/LogoeAdmin.png;jsessionId=DvKgaq7KoBBIY86R H0zkNRvY.undefiend" alt="Administraci3 electr3nica"&gt; &lt; </pre>
319	8	<pre> "&gt; &lt;a class="btn-seccio" style="margin-left:0px;" id="403"&gt; </pre>
381	8	<pre> "&gt; &lt;a class="btn-seccio" style="margin-left:0px;" id="404"&gt; </pre>
443	8	<pre> "&gt; &lt;a class="btn-seccio" style="margin-left:0px;" id="8355"&gt; </pre>
492	3	<pre> &lt;/div&gt; &lt;div id="breadcrumb" class="slogan"&gt; </pre>

### 1.14 Compatibilidad

#### Problema Ausencia de entrecomillado para los valores de atributos.

El marcado debe ser correcto para evitar que se produzcan errores en el código que puedan dificultar la interpretación del mismo por parte de las aplicaciones de usuarios. Para que los navegadores identifiquen sin posibilidad de error cuál es el valor de cada atributo éste se ha de entrecomillar para delimitar de forma explícita sus límites.

Línea	Columna	Código
295	4	<pre> rior"&gt; &lt;section class="row" id="sub-menu-superior col-sm-12"&gt; &lt; </pre>

## 1.14 Compatibilidad

### **Problema** Presencia de errores en el código CSS que pueden dificultar su correcto procesamiento.

El código de las hojas de estilo debe estar libre de errores que puedan suponer una inconsistencia en su interpretación por parte de diferentes navegadores o aplicaciones de usuario. Es decir, el código debe poder ser procesado sin inconsistencias. Esto no implica que el código deba ser gramaticalmente válido o que no se empleen propiedades avanzadas o experimentales como las de CSS3 o las equivalentes de los diferentes motores de los navegadores, sino que al menos el código ha de ser sintácticamente correcto.

Línea	Columna	Código
21	9	<pre> https://seu.portsdebalears.gob.es/seuapb/assets/bxslider/jquery.bxslider.css;jsessionId=DvKgaq7KoBBIY86RH0zkNRvY.undefined [21:9]-[23:1] Encountered text '*' corresponding to token "*". Skipped until token }. Was expecting one of: &lt;S&gt; , " ", ";", "@charset", "@import", "@namespace", "@page", "@top-left-corner", "@top-left", "@top-center", "@top-right", "@top-right-corner", "@bottom-left-corner", "@bottom-left", "@bottom-center", "@bottom-right", "@bottom-right-corner", "@left-top", "@left-middle", "@left-bottom", "@right-top", "@right-middle", "@right-bottom", "@media", &lt;FONTFACE_SYM&gt; &lt;KEYFRAMES_SYM&gt; &lt;VIEWPORT_SYM&gt; , "@supports", &lt;AT_UNKNOWN&gt; &lt;IDENT&gt; </pre>
85	9	<pre> https://seu.portsdebalears.gob.es/seuapb/assets/bxslider/jquery.bxslider.css;jsessionId=DvKgaq7KoBBIY86RH0zkNRvY.undefined [85:9]-[88:1] Encountered text '*' corresponding to token "*". Skipped until token }. Was expecting one of: &lt;S&gt; , " ", ";", "@charset", "@import", "@namespace", "@page", "@top-left-corner", "@top-left", "@top-center", "@top-right", "@top-right-corner", "@bottom-left-corner", "@bottom-left", "@bottom-center", "@bottom-right", "@bottom-right-corner", "@left-top", "@left-middle", "@left-bottom", "@right-top", "@right-middle", "@right-bottom", "@media", &lt;FONTFACE_SYM&gt; &lt;KEYFRAMES_SYM&gt; &lt;VIEWPORT_SYM&gt; , "@supports", &lt;AT_UNKNOWN&gt; &lt;IDENT&gt; </pre>
21	9	<pre> https://seu.portsdebalears.gob.es/seuapb/assets/bxslider/jquery.bxslider.css;jsessionId=DvKgaq7KoBBIY86RH0zkNRvY.undefined [21:9]-[23:1] Encountered text '*' corresponding to token "*". Skipped until token }. Was expecting one of: &lt;S&gt; , " ", ";", "@charset", "@import", "@namespace", "@page", "@top-left-corner", "@top-left", "@top-center", "@top-right", "@top-right-corner", "@bottom-left-corner", "@bottom-left", "@bottom-center", "@bottom-right", "@bottom-right-corner", "@left-top", "@left-middle", "@left-bottom", "@right-top", "@right-middle", "@right-bottom", "@media", &lt;FONTFACE_SYM&gt; &lt;KEYFRAMES_SYM&gt; &lt;VIEWPORT_SYM&gt; , "@supports", &lt;AT_UNKNOWN&gt; &lt;IDENT&gt; </pre>

Línea	Columna	Código
85	9	<pre> https://seu.portsdebalears.gob.es/seuapb/assets/bxslider/jquery.bxsli der.css;jsessionid=DvKgaq7KoBBIY86RH0zkNRvY.undefined [85:9]-[88:1] Encountered text '*' corresponding to token "*". Skipped until token }. Was expecting one of: &lt;S&gt; , "}", ";", "@charset", "@import", "@namespace", "@page", "@top-left- corner", "@top-left", "@top-center", "@top-right", "@top-right- corner", "@bottom-left-corner", "@bottom-left", "@bottom-center", "@bottom-right", "@bottom-right-corner", "@left-top", "@left-middle", "@left-bottom", "@right-top", "@right-middle", "@right-bottom", "@media", &lt;FONTFACE_SYM&gt; , &lt;KEYFRAMES_SYM&gt; , &lt;VIEWPORT_SYM&gt; , "@supports", &lt;AT_UNKNOWN&gt; , &lt;IDENT&gt; </pre>
21	9	<pre> https://seu.portsdebalears.gob.es/seuapb/assets/bxslider/jquery.bxsli der.css;jsessionid=DvKgaq7KoBBIY86RH0zkNRvY.undefined [21:9]-[23:1] Encountered text '*' corresponding to token "*". Skipped until token }. Was expecting one of: &lt;S&gt; , "}", ";", "@charset", "@import", "@namespace", "@page", "@top-left- corner", "@top-left", "@top-center", "@top-right", "@top-right- corner", "@bottom-left-corner", "@bottom-left", "@bottom-center", "@bottom-right", "@bottom-right-corner", "@left-top", "@left-middle", "@left-bottom", "@right-top", "@right-middle", "@right-bottom", "@media", &lt;FONTFACE_SYM&gt; , &lt;KEYFRAMES_SYM&gt; , &lt;VIEWPORT_SYM&gt; , "@supports", &lt;AT_UNKNOWN&gt; , &lt;IDENT&gt; </pre>
85	9	<pre> https://seu.portsdebalears.gob.es/seuapb/assets/bxslider/jquery.bxsli der.css;jsessionid=DvKgaq7KoBBIY86RH0zkNRvY.undefined [85:9]-[88:1] Encountered text '*' corresponding to token "*". Skipped until token }. Was expecting one of: &lt;S&gt; , "}", ";", "@charset", "@import", "@namespace", "@page", "@top-left- corner", "@top-left", "@top-center", "@top-right", "@top-right- corner", "@bottom-left-corner", "@bottom-left", "@bottom-center", "@bottom-right", "@bottom-right-corner", "@left-top", "@left-middle", "@left-bottom", "@right-top", "@right-middle", "@right-bottom", "@media", &lt;FONTFACE_SYM&gt; , &lt;KEYFRAMES_SYM&gt; , &lt;VIEWPORT_SYM&gt; , "@supports", &lt;AT_UNKNOWN&gt; , &lt;IDENT&gt; </pre>

Línea	Columna	Código
21	9	<pre> https://seu.portsdebalears.gob.es/seuapb/assets/bxslider/jquery.bxslider.css;jsessionid=DvKgaq7KoBBIY86RH0zkNRvY.undefined [21:9]-[23:1] Encountered text '*' corresponding to token "*". Skipped until token }. Was expecting one of: &lt;S&gt; , "}", ";", "@charset", "@import", "@namespace", "@page", "@top-left-corner", "@top-left", "@top-center", "@top-right", "@top-right-corner", "@bottom-left-corner", "@bottom-left", "@bottom-center", "@bottom-right", "@bottom-right-corner", "@left-top", "@left-middle", "@left-bottom", "@right-top", "@right-middle", "@right-bottom", "@media", &lt;FONTFACE_SYM&gt; , &lt;KEYFRAMES_SYM&gt; , &lt;VIEWPORT_SYM&gt; , "@supports", &lt;AT_UNKNOWN&gt; , &lt;IDENT&gt; </pre>
85	9	<pre> https://seu.portsdebalears.gob.es/seuapb/assets/bxslider/jquery.bxslider.css;jsessionid=DvKgaq7KoBBIY86RH0zkNRvY.undefined [85:9]-[88:1] Encountered text '*' corresponding to token "*". Skipped until token }. Was expecting one of: &lt;S&gt; , "}", ";", "@charset", "@import", "@namespace", "@page", "@top-left-corner", "@top-left", "@top-center", "@top-right", "@top-right-corner", "@bottom-left-corner", "@bottom-left", "@bottom-center", "@bottom-right", "@bottom-right-corner", "@left-top", "@left-middle", "@left-bottom", "@right-top", "@right-middle", "@right-bottom", "@media", &lt;FONTFACE_SYM&gt; , &lt;KEYFRAMES_SYM&gt; , &lt;VIEWPORT_SYM&gt; , "@supports", &lt;AT_UNKNOWN&gt; , &lt;IDENT&gt; </pre>

## 31.2. INCIDENCIAS.NIVEL DE ADECUACIÓN AA

### 2.4 Múltiples vías de navegación

**Advertencia** Ausencia de un enlace al mapa web y de un buscador en el sitio.

Como los usuarios pueden tener diferentes limitaciones o necesidades, para facilitar que todos puedan encontrar la información que buscan en un sitio web es necesario proporcionar mecanismos alternativos al menú de navegación principal. A algunos usuarios les puede resultar más útil o fácil consultar un mapa web o utilizar una función de búsqueda que interactuar con los menús de navegación.

Por este motivo, es necesario proporcionar algún método complementario de navegación como un mapa web o una opción de búsqueda en el sitio web.

## 32. RESULTADOS: PÁGINA 28

Título	Autoridad Portuaria de Baleares - Sistemas de firma electrónica
URL	<a href="https://seu.portsdebalears.gob.es/seuapb/fitxa/1227/sistemas-de-firma-electronica;jsessionid=Lil7EBqG2jFybbFq2BKJY-sy.undefiend">https://seu.portsdebalears.gob.es/seuapb/fitxa/1227/sistemas-de-firma-electronica;jsessionid=Lil7EBqG2jFybbFq2BKJY-sy.undefiend</a>
Puntuación media	8.40
Nivel de adecuación estimado	AA

### Verificaciones. Nivel de adecuación A

Verificación	Valor	Modalidad
1.1 Existencia de alternativas textuales	1	Pasa
1.2 Uso de encabezados	1	Pasa
1.3 Uso de listas	0	Falla
1.4 Tablas de datos	No aplica	Pasa
1.5 Agrupación estructural	1	Pasa
1.6 Separación de contenido y presentación	1	Pasa
1.7 Identificación del idioma principal	1	Pasa
1.8 Navegación con javascript accesible y control de usuario	1	Pasa
1.9 Formularios y etiquetas	1	Pasa
1.10 Formularios y estructura	1	Pasa
1.11 Título de página y de marcos	1	Pasa
1.12 Enlaces descriptivos	1	Pasa
1.13 Cambios de contexto	1	Pasa
1.14 Compatibilidad	0	Falla

### Verificaciones. Nivel de adecuación AA

Verificación	Valor	Modalidad
2.1 Identificación de los cambios de idioma	1	Pasa
2.2 Legibilidad y contraste	1	Pasa
2.3 Maquetación adaptable	1	Pasa
2.4 Múltiples vías de navegación	0	Falla
2.5 Independencia del dispositivo	1	Pasa
2.6 Navegación consistente	1	Pasa



## 32.1. INCIDENCIAS.NIVEL DE ADECUACIÓN A

### 1.3 Uso de listas

#### Problema Presencia de listas no ordenadas vacías.

Las listas no ordenadas se deben identificar mediante el elemento UL y cada uno de sus items mediante elementos LI, que siempre deben aparecer.

No deben emplearse elementos de lista UL que carezcan de items. Si en un momento dado una lista carece de items entonces en lugar de mostrarse como una lista sin elementos hijos (sin elementos LI) deberá eliminarse de la página.

La estructura de las listas ha de ser correcta para asegurar que éstas se interpretan adecuadamente por los productos de apoyo, como los lectores de pantalla.

Línea	Columna	Código
1031	5	<UL> </UL>

### 1.14 Compatibilidad

#### Problema Uso de identificadores repetidos en la misma página.

Los identificadores (atributo id) se emplean para identificar de forma unívoca los elementos en la página. Son de utilidad para establecer relaciones entre los contenidos, como relacionar las etiquetas con los controles de formulario o las celdas de datos con las celdas de encabezado en las tablas de datos. Por tanto, los identificadores usados deben ser únicos en cada página para que se puedan establecer estas relaciones unívocas. Si necesita repetir el mismo identificador para varios elementos considere el uso de clases en su lugar (atributo class).

Línea	Columna	Código
285	3	ection> <section class="col-xs-12 col-sm-4 pull-right col-1" id="lang"> <d
294	3	= "row"> <section class="container-fluid clearfix" id="menu-superior"> <s
299	5	tion> <section class="col-sm-6" id="logo-ministerio">
300	6	io"> <img id="ports-balears" longdesc="http://www.portsdebalears.com/" class="banner-ports col-sm-3" src="/seuapb/assets/images/portsdebalearsNegH_600x200.jpg;jsessionid=Lil7EBqG2jFybbFq2BKJY-sy.undefiend" alt="Ports de Balears">
306	6	al"> <img id="eadmi" longdesc="http://www.portsdebalears.com/" class="col-sm-3" src="/seuapb/assets/images/LogoeAdmin.png;jsessionid=Lil7EBqG2jFybbFq2BKJY-sy.undefiend" alt="Administraci3 electr3nica"> <
319	8	"> <a class="btn-seccio" style="margin-left:0px;" id="403">
381	8	"> <a class="btn-seccio" style="margin-left:0px;" id="404">
443	8	"> <a class="btn-seccio" style="margin-left:0px;" id="8355">

Línea	Columna	Código
492	3	<pre>&lt;/div&gt; &lt;div id="breadcrumb" class="slogan"&gt;</pre>

## 1.14 Compatibilidad

### Problema Ausencia de entrecomillado para los valores de atributos.

El marcado debe ser correcto para evitar que se produzcan errores en el código que puedan dificultar la interpretación del mismo por parte de las aplicaciones de usuarios. Para que los navegadores identifiquen sin posibilidad de error cuál es el valor de cada atributo éste se ha de entrecomillar para delimitar de forma explícita sus límites.

Línea	Columna	Código
295	4	<pre>rior"&gt; &lt;section class="row" id="sub-menu-superior col-sm-12"&gt; &lt;</pre>

## 1.14 Compatibilidad

### Problema Presencia de errores en el código CSS que pueden dificultar su correcto procesamiento.

El código de las hojas de estilo debe estar libre de errores que puedan suponer una inconsistencia en su interpretación por parte de diferentes navegadores o aplicaciones de usuario. Es decir, el código debe poder ser procesado sin inconsistencias. Esto no implica que el código deba ser gramaticalmente válido o que no se empleen propiedades avanzadas o experimentales como las de CSS3 o las equivalentes de los diferentes motores de los navegadores, sino que al menos el código ha de ser sintácticamente correcto.

Línea	Columna	Código
21	9	<pre>https://seu.portsdebalears.gob.es/seuapb/assets/bxslider/jquery.bxsli der.css;jsessionid=Lil7EBqG2jFybbFq2BKJY-sy.undefined [21:9]-[23:1] Encountered text '*' corresponding to token "*". Skipped until token }. Was expecting one of: &lt;S&gt; , " ", ";", "@charset", "@import", "@namespace", "@page", "@top-left- corner", "@top-left", "@top-center", "@top-right", "@top-right- corner", "@bottom-left-corner", "@bottom-left", "@bottom-center", "@bottom-right", "@bottom-right-corner", "@left-top", "@left-middle", "@left-bottom", "@right-top", "@right-middle", "@right-bottom", "@media", &lt;FONTFACE_SYM&gt; ' &lt;KEYFRAMES_SYM&gt; ' &lt;VIEWPORT_SYM&gt; , "@supports", &lt;AT_UNKNOWN&gt; ' &lt;IDENT&gt;</pre>

Línea	Columna	Código
85	9	<p>https://seu.portsdebalears.gob.es/seuapb/assets/bxslider/jquery.bxslider.css;jsessionid=Lil7EBqG2jFybbFq2BKJY-sy.undefined [85:9]-[88:1] Encountered text '*' corresponding to token "*". Skipped until token }. Was expecting one of:</p> <pre> &lt;S&gt; , "}", ";", "@charset", "@import", "@namespace", "@page", "@top-left-corner", "@top-left", "@top-center", "@top-right", "@top-right-corner", "@bottom-left-corner", "@bottom-left", "@bottom-center", "@bottom-right", "@bottom-right-corner", "@left-top", "@left-middle", "@left-bottom", "@right-top", "@right-middle", "@right-bottom", "@media", &lt;FONTFACE_SYM&gt; , &lt;KEYFRAMES_SYM&gt; , &lt;VIEWPORT_SYM&gt; , "@supports", &lt;AT_UNKNOWN&gt; , &lt;IDENT&gt; </pre>
21	9	<p>https://seu.portsdebalears.gob.es/seuapb/assets/bxslider/jquery.bxslider.css;jsessionid=Lil7EBqG2jFybbFq2BKJY-sy.undefined [21:9]-[23:1] Encountered text '*' corresponding to token "*". Skipped until token }. Was expecting one of:</p> <pre> &lt;S&gt; , "}", ";", "@charset", "@import", "@namespace", "@page", "@top-left-corner", "@top-left", "@top-center", "@top-right", "@top-right-corner", "@bottom-left-corner", "@bottom-left", "@bottom-center", "@bottom-right", "@bottom-right-corner", "@left-top", "@left-middle", "@left-bottom", "@right-top", "@right-middle", "@right-bottom", "@media", &lt;FONTFACE_SYM&gt; , &lt;KEYFRAMES_SYM&gt; , &lt;VIEWPORT_SYM&gt; , "@supports", &lt;AT_UNKNOWN&gt; , &lt;IDENT&gt; </pre>
85	9	<p>https://seu.portsdebalears.gob.es/seuapb/assets/bxslider/jquery.bxslider.css;jsessionid=Lil7EBqG2jFybbFq2BKJY-sy.undefined [85:9]-[88:1] Encountered text '*' corresponding to token "*". Skipped until token }. Was expecting one of:</p> <pre> &lt;S&gt; , "}", ";", "@charset", "@import", "@namespace", "@page", "@top-left-corner", "@top-left", "@top-center", "@top-right", "@top-right-corner", "@bottom-left-corner", "@bottom-left", "@bottom-center", "@bottom-right", "@bottom-right-corner", "@left-top", "@left-middle", "@left-bottom", "@right-top", "@right-middle", "@right-bottom", "@media", &lt;FONTFACE_SYM&gt; , &lt;KEYFRAMES_SYM&gt; , &lt;VIEWPORT_SYM&gt; , "@supports", &lt;AT_UNKNOWN&gt; , &lt;IDENT&gt; </pre>

Línea	Columna	Código
21	9	<pre> https://seu.portsdebalears.gob.es/seuapb/assets/bxslider/jquery.bxsli der.css;jsessionid=Lil7EBqG2jFybbFq2BKJY-sy.undefined [21:9]-[23:1] Encountered text '*' corresponding to token "*". Skipped until token }. Was expecting one of: &lt;S&gt; , "}", ";", "@charset", "@import", "@namespace", "@page", "@top-left- corner", "@top-left", "@top-center", "@top-right", "@top-right- corner", "@bottom-left-corner", "@bottom-left", "@bottom-center", "@bottom-right", "@bottom-right-corner", "@left-top", "@left-middle", "@left-bottom", "@right-top", "@right-middle", "@right-bottom", "@media", &lt;FONTFACE_SYM&gt; , &lt;KEYFRAMES_SYM&gt; , &lt;VIEWPORT_SYM&gt; , "@supports", &lt;AT_UNKNOWN&gt; , &lt;IDENT&gt; </pre>
85	9	<pre> https://seu.portsdebalears.gob.es/seuapb/assets/bxslider/jquery.bxsli der.css;jsessionid=Lil7EBqG2jFybbFq2BKJY-sy.undefined [85:9]-[88:1] Encountered text '*' corresponding to token "*". Skipped until token }. Was expecting one of: &lt;S&gt; , "}", ";", "@charset", "@import", "@namespace", "@page", "@top-left- corner", "@top-left", "@top-center", "@top-right", "@top-right- corner", "@bottom-left-corner", "@bottom-left", "@bottom-center", "@bottom-right", "@bottom-right-corner", "@left-top", "@left-middle", "@left-bottom", "@right-top", "@right-middle", "@right-bottom", "@media", &lt;FONTFACE_SYM&gt; , &lt;KEYFRAMES_SYM&gt; , &lt;VIEWPORT_SYM&gt; , "@supports", &lt;AT_UNKNOWN&gt; , &lt;IDENT&gt; </pre>
21	9	<pre> https://seu.portsdebalears.gob.es/seuapb/assets/bxslider/jquery.bxsli der.css;jsessionid=Lil7EBqG2jFybbFq2BKJY-sy.undefined [21:9]-[23:1] Encountered text '*' corresponding to token "*". Skipped until token }. Was expecting one of: &lt;S&gt; , "}", ";", "@charset", "@import", "@namespace", "@page", "@top-left- corner", "@top-left", "@top-center", "@top-right", "@top-right- corner", "@bottom-left-corner", "@bottom-left", "@bottom-center", "@bottom-right", "@bottom-right-corner", "@left-top", "@left-middle", "@left-bottom", "@right-top", "@right-middle", "@right-bottom", "@media", &lt;FONTFACE_SYM&gt; , &lt;KEYFRAMES_SYM&gt; , &lt;VIEWPORT_SYM&gt; , "@supports", &lt;AT_UNKNOWN&gt; , &lt;IDENT&gt; </pre>

Línea	Columna	Código
85	9	<pre> https://seu.portsdebalears.gob.es/seuapb/assets/bxslider/jquery.bxsli der.css;jsessionId=Lil7EBqG2jFybbFq2BKJY-sy.undefined [85:9]-[88:1] Encountered text '*' corresponding to token "*". Skipped until token }. Was expecting one of: &lt;S&gt; , "}", ";", "@charset", "@import", "@namespace", "@page", "@top-left- corner", "@top-left", "@top-center", "@top-right", "@top-right- corner", "@bottom-left-corner", "@bottom-left", "@bottom-center", "@bottom-right", "@bottom-right-corner", "@left-top", "@left-middle", "@left-bottom", "@right-top", "@right-middle", "@right-bottom", "@media", &lt;FONTFACE_SYM&gt; , &lt;KEYFRAMES_SYM&gt; , &lt;VIEWPORT_SYM&gt; , "@supports", &lt;AT_UNKNOWN&gt; , &lt;IDENT&gt; </pre>

## 32.2. INCIDENCIAS.NIVEL DE ADECUACIÓN AA

### 2.4 Múltiples vías de navegación

**Advertencia** Ausencia de un enlace al mapa web y de un buscador en el sitio.

Como los usuarios pueden tener diferentes limitaciones o necesidades, para facilitar que todos puedan encontrar la información que buscan en un sitio web es necesario proporcionar mecanismos alternativos al menú de navegación principal. A algunos usuarios les puede resultar más útil o fácil consultar un mapa web o utilizar una función de búsqueda que interactuar con los menús de navegación.

Por este motivo, es necesario proporcionar algún método complementario de navegación como un mapa web o una opción de búsqueda en el sitio web.

### 33. RESULTADOS: PÁGINA 29

Título	Autoridad Portuaria de Baleares - Resultados
URL	<a href="https://seu.portsdebalears.gob.es/seuapb/procediment/texto;jsessionid=Lil7EBqG2jFybbFq2BKJY-sy.undefiend">https://seu.portsdebalears.gob.es/seuapb/procediment/texto;jsessionid=Lil7EBqG2jFybbFq2BKJY-sy.undefiend</a>
Puntuación media	8.40
Nivel de adecuación estimado	AA

#### Verificaciones. Nivel de adecuación A

Verificación	Valor	Modalidad
1.1 Existencia de alternativas textuales	1	Pasa
1.2 Uso de encabezados	1	Pasa
1.3 Uso de listas	1	Pasa
1.4 Tablas de datos	No aplica	Pasa
1.5 Agrupación estructural	1	Pasa
1.6 Separación de contenido y presentación	1	Pasa
1.7 Identificación del idioma principal	1	Pasa
1.8 Navegación con javascript accesible y control de usuario	1	Pasa
1.9 Formularios y etiquetas	1	Pasa
1.10 Formularios y estructura	1	Pasa
1.11 Título de página y de marcos	1	Pasa
1.12 Enlaces descriptivos	0	Falla
1.13 Cambios de contexto	1	Pasa
1.14 Compatibilidad	0	Falla

#### Verificaciones. Nivel de adecuación AA

Verificación	Valor	Modalidad
2.1 Identificación de los cambios de idioma	1	Pasa
2.2 Legibilidad y contraste	1	Pasa
2.3 Maquetación adaptable	1	Pasa
2.4 Múltiples vías de navegación	0	Falla
2.5 Independencia del dispositivo	1	Pasa
2.6 Navegación consistente	1	Pasa

## 33.1. INCIDENCIAS.NIVEL DE ADECUACIÓN A

### 1.12 Enlaces descriptivos

#### **Problema** Enlaces cuyo texto está vacío.

El texto de los enlaces debe ser significativo y resultar útil para identificar la función o el destino de los mismos. En caso de necesitar algún tipo de información adicional ésta se podrá añadir por medio del atributo title, el cuál contendrá todo el texto del enlace además de dicha información adicional.

En todo caso, el texto de los enlaces no podrá estar vacío y en el caso de que su único contenido sea una imagen entonces ésta deberá tener un texto alternativo que sea significativo como texto del enlace.

Línea	Columna	Código
1392	111	<pre>&lt;A class="icons icon-next" href="/seuapb/procediment/next;jsessionid=Lil7EBqG2jFybbFq2BKJY-sy.undefined"/&gt;</pre>

### 1.14 Compatibilidad

#### **Problema** Uso de identificadores repetidos en la misma página.

Los identificadores (atributo id) se emplean para identificar de forma unívoca los elementos en la página. Son de utilidad para establecer relaciones entre los contenidos, como relacionar las etiquetas con los controles de formulario o las celdas de datos con las celdas de encabezado en las tablas de datos. Por tanto, los identificadores usados deben ser únicos en cada página para que se puedan establecer estas relaciones unívocas. Si necesita repetir el mismo identificador para varios elementos considere el uso de clases en su lugar (atributo class).

Línea	Columna	Código
285	3	<pre>ection&gt; &lt;section class="col-xs-12 col-sm-4 pull-right col-1" id="lang"&gt; &lt;d</pre>
294	3	<pre>= "row"&gt; &lt;section class="container-fluid clearfix" id="menu-superior"&gt; &lt;s</pre>
299	5	<pre>tion&gt; &lt;section class="col-sm-6" id="logo-ministerio"&gt;</pre>
300	6	<pre>io"&gt; &lt;img id="ports-balears" longdesc="http://www.portsdebalears.com/" class="banner-ports col-sm-3" src="/seuapb/assets/images/portsdebalearsNegH_600x200.jpg;jsessionid= Lil7EBqG2jFybbFq2BKJY-sy.undefined" alt="Ports de Balears"&gt;</pre>
306	6	<pre>al"&gt; &lt;img id="eadmi" longdesc="http://www.portsdebalears.com/" class="col- sm-3" src="/seuapb/assets/images/LogoeAdmin.png;jsessionid=Lil7EBqG2jFybbFq 2BKJY-sy.undefined" alt="AdministraciÃ³ electrÃ³nica"&gt; &lt;</pre>
319	8	<pre>"&gt; &lt;a class="btn-seccio" style="margin-left:0px;" id="403"&gt;</pre>
381	8	<pre>"&gt; &lt;a class="btn-seccio" style="margin-left:0px;" id="404"&gt;</pre>
443	8	<pre>"&gt; &lt;a class="btn-seccio" style="margin-left:0px;" id="8355"&gt;</pre>



Línea	Columna	Código
492	3	<pre> &lt;/div&gt; &lt;div id="breadcrumb" class="slogan"&gt; </pre>

## 1.14 Compatibilidad

### Problema Ausencia de entrecomillado para los valores de atributos.

El marcado debe ser correcto para evitar que se produzcan errores en el código que puedan dificultar la interpretación del mismo por parte de las aplicaciones de usuarios. Para que los navegadores identifiquen sin posibilidad de error cuál es el valor de cada atributo éste se ha de entrecomillar para delimitar de forma explícita sus límites.

Línea	Columna	Código
295	4	<pre> rior"&gt; &lt;section class="row" id="sub-menu-superior col-sm-12"&gt; &lt; </pre>

## 1.14 Compatibilidad

### Problema Presencia de errores en el código CSS que pueden dificultar su correcto procesamiento.

El código de las hojas de estilo debe estar libre de errores que puedan suponer una inconsistencia en su interpretación por parte de diferentes navegadores o aplicaciones de usuario. Es decir, el código debe poder ser procesado sin inconsistencias. Esto no implica que el código deba ser gramaticalmente válido o que no se empleen propiedades avanzadas o experimentales como las de CSS3 o las equivalentes de los diferentes motores de los navegadores, sino que al menos el código ha de ser sintácticamente correcto.

Línea	Columna	Código
21	9	<pre> https://seu.portsdebalears.gob.es/seuapb/assets/bxslider/jquery.bxslider.css;jsessionid=Lil7EBqG2jFybbFq2BKJY-sy.undefined [21:9]-[23:1] Encountered text '*' corresponding to token "*". Skipped until token }. Was expecting one of: &lt;S&gt; , " ", ";", "@charset", "@import", "@namespace", "@page", "@top-left-corner", "@top-left", "@top-center", "@top-right", "@top-right-corner", "@bottom-left-corner", "@bottom-left", "@bottom-center", "@bottom-right", "@bottom-right-corner", "@left-top", "@left-middle", "@left-bottom", "@right-top", "@right-middle", "@right-bottom", "@media", &lt;FONTFACE_SYM&gt; ' &lt;KEYFRAMES_SYM&gt; ' &lt;VIEWPORT_SYM&gt; , "@supports", &lt;AT_UNKNOWN&gt; ' &lt;IDENT&gt; </pre>

Línea	Columna	Código
85	9	<pre> https://seu.portsdebalears.gob.es/seuapb/assets/bxslider/jquery.bxsli der.css;jsessionid=Lil7EBqG2jFybbFq2BKJY-sy.undefined [85:9]-[88:1] Encountered text '*' corresponding to token "*". Skipped until token }. Was expecting one of: &lt;S&gt; , "}", ";", "@charset", "@import", "@namespace", "@page", "@top-left- corner", "@top-left", "@top-center", "@top-right", "@top-right- corner", "@bottom-left-corner", "@bottom-left", "@bottom-center", "@bottom-right", "@bottom-right-corner", "@left-top", "@left-middle", "@left-bottom", "@right-top", "@right-middle", "@right-bottom", "@media", &lt;FONTFACE_SYM&gt; , &lt;KEYFRAMES_SYM&gt; , &lt;VIEWPORT_SYM&gt; , "@supports", &lt;AT_UNKNOWN&gt; , &lt;IDENT&gt; </pre>
21	9	<pre> https://seu.portsdebalears.gob.es/seuapb/assets/bxslider/jquery.bxsli der.css;jsessionid=Lil7EBqG2jFybbFq2BKJY-sy.undefined [21:9]-[23:1] Encountered text '*' corresponding to token "*". Skipped until token }. Was expecting one of: &lt;S&gt; , "}", ";", "@charset", "@import", "@namespace", "@page", "@top-left- corner", "@top-left", "@top-center", "@top-right", "@top-right- corner", "@bottom-left-corner", "@bottom-left", "@bottom-center", "@bottom-right", "@bottom-right-corner", "@left-top", "@left-middle", "@left-bottom", "@right-top", "@right-middle", "@right-bottom", "@media", &lt;FONTFACE_SYM&gt; , &lt;KEYFRAMES_SYM&gt; , &lt;VIEWPORT_SYM&gt; , "@supports", &lt;AT_UNKNOWN&gt; , &lt;IDENT&gt; </pre>
85	9	<pre> https://seu.portsdebalears.gob.es/seuapb/assets/bxslider/jquery.bxsli der.css;jsessionid=Lil7EBqG2jFybbFq2BKJY-sy.undefined [85:9]-[88:1] Encountered text '*' corresponding to token "*". Skipped until token }. Was expecting one of: &lt;S&gt; , "}", ";", "@charset", "@import", "@namespace", "@page", "@top-left- corner", "@top-left", "@top-center", "@top-right", "@top-right- corner", "@bottom-left-corner", "@bottom-left", "@bottom-center", "@bottom-right", "@bottom-right-corner", "@left-top", "@left-middle", "@left-bottom", "@right-top", "@right-middle", "@right-bottom", "@media", &lt;FONTFACE_SYM&gt; , &lt;KEYFRAMES_SYM&gt; , &lt;VIEWPORT_SYM&gt; , "@supports", &lt;AT_UNKNOWN&gt; , &lt;IDENT&gt; </pre>

Línea	Columna	Código
21	9	<pre> https://seu.portsdebalears.gob.es/seuapb/assets/bxslider/jquery.bxsli der.css;jsessionId=Lil7EBqG2jFybbFq2BKJY-sy.undefined [21:9]-[23:1] Encountered text '*' corresponding to token "*". Skipped until token }. Was expecting one of: &lt;S&gt; , "}", ";", "@charset", "@import", "@namespace", "@page", "@top-left- corner", "@top-left", "@top-center", "@top-right", "@top-right- corner", "@bottom-left-corner", "@bottom-left", "@bottom-center", "@bottom-right", "@bottom-right-corner", "@left-top", "@left-middle", "@left-bottom", "@right-top", "@right-middle", "@right-bottom", "@media", &lt;FONTFACE_SYM&gt; , &lt;KEYFRAMES_SYM&gt; , &lt;VIEWPORT_SYM&gt; , "@supports", &lt;AT_UNKNOWN&gt; , &lt;IDENT&gt; </pre>
85	9	<pre> https://seu.portsdebalears.gob.es/seuapb/assets/bxslider/jquery.bxsli der.css;jsessionId=Lil7EBqG2jFybbFq2BKJY-sy.undefined [85:9]-[88:1] Encountered text '*' corresponding to token "*". Skipped until token }. Was expecting one of: &lt;S&gt; , "}", ";", "@charset", "@import", "@namespace", "@page", "@top-left- corner", "@top-left", "@top-center", "@top-right", "@top-right- corner", "@bottom-left-corner", "@bottom-left", "@bottom-center", "@bottom-right", "@bottom-right-corner", "@left-top", "@left-middle", "@left-bottom", "@right-top", "@right-middle", "@right-bottom", "@media", &lt;FONTFACE_SYM&gt; , &lt;KEYFRAMES_SYM&gt; , &lt;VIEWPORT_SYM&gt; , "@supports", &lt;AT_UNKNOWN&gt; , &lt;IDENT&gt; </pre>
21	9	<pre> https://seu.portsdebalears.gob.es/seuapb/assets/bxslider/jquery.bxsli der.css;jsessionId=Lil7EBqG2jFybbFq2BKJY-sy.undefined [21:9]-[23:1] Encountered text '*' corresponding to token "*". Skipped until token }. Was expecting one of: &lt;S&gt; , "}", ";", "@charset", "@import", "@namespace", "@page", "@top-left- corner", "@top-left", "@top-center", "@top-right", "@top-right- corner", "@bottom-left-corner", "@bottom-left", "@bottom-center", "@bottom-right", "@bottom-right-corner", "@left-top", "@left-middle", "@left-bottom", "@right-top", "@right-middle", "@right-bottom", "@media", &lt;FONTFACE_SYM&gt; , &lt;KEYFRAMES_SYM&gt; , &lt;VIEWPORT_SYM&gt; , "@supports", &lt;AT_UNKNOWN&gt; , &lt;IDENT&gt; </pre>

Línea	Columna	Código
85	9	<pre> https://seu.portsdebalears.gob.es/seuapb/assets/bxslider/jquery.bxsli der.css;jsessionId=Lil7EBqG2jFybbFq2BKJY-sy.undefined [85:9]-[88:1] Encountered text '*' corresponding to token "*". Skipped until token }. Was expecting one of: &lt;S&gt; , "}", ";", "@charset", "@import", "@namespace", "@page", "@top-left- corner", "@top-left", "@top-center", "@top-right", "@top-right- corner", "@bottom-left-corner", "@bottom-left", "@bottom-center", "@bottom-right", "@bottom-right-corner", "@left-top", "@left-middle", "@left-bottom", "@right-top", "@right-middle", "@right-bottom", "@media", &lt;FONTFACE_SYM&gt; , &lt;KEYFRAMES_SYM&gt; , &lt;VIEWPORT_SYM&gt; , "@supports", &lt;AT_UNKNOWN&gt; , &lt;IDENT&gt; </pre>

## 33.2. INCIDENCIAS.NIVEL DE ADECUACIÓN AA

### 2.4 Múltiples vías de navegación

**Advertencia** Ausencia de un enlace al mapa web y de un buscador en el sitio.

Como los usuarios pueden tener diferentes limitaciones o necesidades, para facilitar que todos puedan encontrar la información que buscan en un sitio web es necesario proporcionar mecanismos alternativos al menú de navegación principal. A algunos usuarios les puede resultar más útil o fácil consultar un mapa web o utilizar una función de búsqueda que interactuar con los menús de navegación.

Por este motivo, es necesario proporcionar algún método complementario de navegación como un mapa web o una opción de búsqueda en el sitio web.

## 34. RESULTADOS: PÁGINA 30

Título	Autoridad Portuaria de Baleares - Consejo de Administración
URL	<a href="https://seu.portsdebalears.gob.es/seuapb/fitxa/1812/consejo-de-administracion;jsessionid=Lil7EBqG2jFybbFq2BKJY-sy.undefiend">https://seu.portsdebalears.gob.es/seuapb/fitxa/1812/consejo-de-administracion;jsessionid=Lil7EBqG2jFybbFq2BKJY-sy.undefiend</a>
Puntuación media	9.00
Nivel de adecuación estimado	AA

### Verificaciones. Nivel de adecuación A

Verificación	Valor	Modalidad
1.1 Existencia de alternativas textuales	1	Pasa
1.2 Uso de encabezados	1	Pasa
1.3 Uso de listas	1	Pasa
1.4 Tablas de datos	1	Pasa
1.5 Agrupación estructural	1	Pasa
1.6 Separación de contenido y presentación	1	Pasa
1.7 Identificación del idioma principal	1	Pasa
1.8 Navegación con javascript accesible y control de usuario	1	Pasa
1.9 Formularios y etiquetas	1	Pasa
1.10 Formularios y estructura	1	Pasa
1.11 Título de página y de marcos	1	Pasa
1.12 Enlaces descriptivos	1	Pasa
1.13 Cambios de contexto	1	Pasa
1.14 Compatibilidad	0	Falla

### Verificaciones. Nivel de adecuación AA

Verificación	Valor	Modalidad
2.1 Identificación de los cambios de idioma	1	Pasa
2.2 Legibilidad y contraste	1	Pasa
2.3 Maquetación adaptable	1	Pasa
2.4 Múltiples vías de navegación	0	Falla
2.5 Independencia del dispositivo	1	Pasa
2.6 Navegación consistente	1	Pasa

## 34.1. INCIDENCIAS.NIVEL DE ADECUACIÓN A

### 1.14 Compatibilidad

#### Problema Uso de identificadores repetidos en la misma página.

Los identificadores (atributo id) se emplean para identificar de forma unívoca los elementos en la página. Son de utilidad para establecer relaciones entre los contenidos, como relacionar las etiquetas con los controles de formulario o las celdas de datos con las celdas de encabezado en las tablas de datos. Por tanto, los identificadores usados deben ser únicos en cada página para que se puedan establecer estas relaciones unívocas. Si necesita repetir el mismo identificador para varios elementos considere el uso de clases en su lugar (atributo class).

Línea	Columna	Código
285	3	<pre> ection&gt; &lt;section class="col-xs-12 col-sm-4 pull-right col-1" id="lang"&gt; &lt;d </pre>
294	3	<pre> ="row"&gt; &lt;section class="container-fluid clearfix" id="menu-superior"&gt; &lt;s </pre>
299	5	<pre> tion&gt; &lt;section class="col-sm-6" id="logo-ministerio"&gt; </pre>
300	6	<pre> io"&gt; &lt;img id="ports-balears" longdesc="http://www.portsdebalears.com/" class="banner-ports col-sm-3" src="/seuapb/assets/images/portsdebalearsNegH_600x200.jpg;jsessionId= Lil7EBqG2jFybbFq2BKJY-sy.undefined" alt="Ports de Balears"&gt; </pre>
306	6	<pre> al"&gt; &lt;img id="eadmi" longdesc="http://www.portsdebalears.com/" class="col- sm-3" src="/seuapb/assets/images/LogoeAdmin.png;jsessionId=Lil7EBqG2jFybbFq 2BKJY-sy.undefined" alt="AdministraciÃ³ electrÃ³nica"&gt; &lt; </pre>
319	8	<pre> "&gt; &lt;a class="btn-seccio" style="margin-left:0px;" id="403"&gt; </pre>
381	8	<pre> "&gt; &lt;a class="btn-seccio" style="margin-left:0px;" id="404"&gt; </pre>
443	8	<pre> "&gt; &lt;a class="btn-seccio" style="margin-left:0px;" id="8355"&gt; </pre>
492	3	<pre> &lt;/div&gt; &lt;div id="breadcrumb" class="slogan"&gt; </pre>

### 1.14 Compatibilidad

#### Problema Ausencia de entrecomillado para los valores de atributos.

El marcado debe ser correcto para evitar que se produzcan errores en el código que puedan dificultar la interpretación del mismo por parte de las aplicaciones de usuarios. Para que los navegadores identifiquen sin posibilidad de error cuál es el valor de cada atributo éste se ha de entrecomillar para delimitar de forma explícita sus límites.

Línea	Columna	Código
295	4	<pre> rior"&gt; &lt;section class="row" id="sub-menu-superior col-sm-12"&gt; &lt; </pre>

## 1.14 Compatibilidad

### **Problema** Presencia de errores en el código CSS que pueden dificultar su correcto procesamiento.

El código de las hojas de estilo debe estar libre de errores que puedan suponer una inconsistencia en su interpretación por parte de diferentes navegadores o aplicaciones de usuario. Es decir, el código debe poder ser procesado sin inconsistencias. Esto no implica que el código deba ser gramaticalmente válido o que no se empleen propiedades avanzadas o experimentales como las de CSS3 o las equivalentes de los diferentes motores de los navegadores, sino que al menos el código ha de ser sintácticamente correcto.

Línea	Columna	Código
21	9	<pre> https://seu.portsdebalears.gob.es/seuapb/assets/bxslider/jquery.bxslider.css;jsessionId=Lil7EBqG2jFybbFq2BKJY-sy.undefined [21:9]-[23:1] Encountered text '*' corresponding to token "*". Skipped until token }. Was expecting one of: &lt;S&gt; , " ", ";", "@charset", "@import", "@namespace", "@page", "@top-left-corner", "@top-left", "@top-center", "@top-right", "@top-right-corner", "@bottom-left-corner", "@bottom-left", "@bottom-center", "@bottom-right", "@bottom-right-corner", "@left-top", "@left-middle", "@left-bottom", "@right-top", "@right-middle", "@right-bottom", "@media", &lt;FONTFACE_SYM&gt; &lt;KEYFRAMES_SYM&gt; &lt;VIEWPORT_SYM&gt; , "@supports", &lt;AT_UNKNOWN&gt; &lt;IDENT&gt; </pre>
85	9	<pre> https://seu.portsdebalears.gob.es/seuapb/assets/bxslider/jquery.bxslider.css;jsessionId=Lil7EBqG2jFybbFq2BKJY-sy.undefined [85:9]-[88:1] Encountered text '*' corresponding to token "*". Skipped until token }. Was expecting one of: &lt;S&gt; , " ", ";", "@charset", "@import", "@namespace", "@page", "@top-left-corner", "@top-left", "@top-center", "@top-right", "@top-right-corner", "@bottom-left-corner", "@bottom-left", "@bottom-center", "@bottom-right", "@bottom-right-corner", "@left-top", "@left-middle", "@left-bottom", "@right-top", "@right-middle", "@right-bottom", "@media", &lt;FONTFACE_SYM&gt; &lt;KEYFRAMES_SYM&gt; &lt;VIEWPORT_SYM&gt; , "@supports", &lt;AT_UNKNOWN&gt; &lt;IDENT&gt; </pre>
21	9	<pre> https://seu.portsdebalears.gob.es/seuapb/assets/bxslider/jquery.bxslider.css;jsessionId=Lil7EBqG2jFybbFq2BKJY-sy.undefined [21:9]-[23:1] Encountered text '*' corresponding to token "*". Skipped until token }. Was expecting one of: &lt;S&gt; , " ", ";", "@charset", "@import", "@namespace", "@page", "@top-left-corner", "@top-left", "@top-center", "@top-right", "@top-right-corner", "@bottom-left-corner", "@bottom-left", "@bottom-center", "@bottom-right", "@bottom-right-corner", "@left-top", "@left-middle", "@left-bottom", "@right-top", "@right-middle", "@right-bottom", "@media", &lt;FONTFACE_SYM&gt; &lt;KEYFRAMES_SYM&gt; &lt;VIEWPORT_SYM&gt; , "@supports", &lt;AT_UNKNOWN&gt; &lt;IDENT&gt; </pre>



Línea	Columna	Código
85	9	<pre> https://seu.portsdebalears.gob.es/seuapb/assets/bxslider/jquery.bxslider.css;jsessionid=Lil7EBqG2jFybbFq2BKJY-sy.undefined [85:9]-[88:1] Encountered text '*' corresponding to token "*". Skipped until token }. Was expecting one of: &lt;S&gt; , "}", ";", "@charset", "@import", "@namespace", "@page", "@top-left-corner", "@top-left", "@top-center", "@top-right", "@top-right-corner", "@bottom-left-corner", "@bottom-left", "@bottom-center", "@bottom-right", "@bottom-right-corner", "@left-top", "@left-middle", "@left-bottom", "@right-top", "@right-middle", "@right-bottom", "@media", &lt;FONTFACE_SYM&gt; , &lt;KEYFRAMES_SYM&gt; , &lt;VIEWPORT_SYM&gt; , "@supports", &lt;AT_UNKNOWN&gt; , &lt;IDENT&gt; </pre>
21	9	<pre> https://seu.portsdebalears.gob.es/seuapb/assets/bxslider/jquery.bxslider.css;jsessionid=Lil7EBqG2jFybbFq2BKJY-sy.undefined [21:9]-[23:1] Encountered text '*' corresponding to token "*". Skipped until token }. Was expecting one of: &lt;S&gt; , "}", ";", "@charset", "@import", "@namespace", "@page", "@top-left-corner", "@top-left", "@top-center", "@top-right", "@top-right-corner", "@bottom-left-corner", "@bottom-left", "@bottom-center", "@bottom-right", "@bottom-right-corner", "@left-top", "@left-middle", "@left-bottom", "@right-top", "@right-middle", "@right-bottom", "@media", &lt;FONTFACE_SYM&gt; , &lt;KEYFRAMES_SYM&gt; , &lt;VIEWPORT_SYM&gt; , "@supports", &lt;AT_UNKNOWN&gt; , &lt;IDENT&gt; </pre>
85	9	<pre> https://seu.portsdebalears.gob.es/seuapb/assets/bxslider/jquery.bxslider.css;jsessionid=Lil7EBqG2jFybbFq2BKJY-sy.undefined [85:9]-[88:1] Encountered text '*' corresponding to token "*". Skipped until token }. Was expecting one of: &lt;S&gt; , "}", ";", "@charset", "@import", "@namespace", "@page", "@top-left-corner", "@top-left", "@top-center", "@top-right", "@top-right-corner", "@bottom-left-corner", "@bottom-left", "@bottom-center", "@bottom-right", "@bottom-right-corner", "@left-top", "@left-middle", "@left-bottom", "@right-top", "@right-middle", "@right-bottom", "@media", &lt;FONTFACE_SYM&gt; , &lt;KEYFRAMES_SYM&gt; , &lt;VIEWPORT_SYM&gt; , "@supports", &lt;AT_UNKNOWN&gt; , &lt;IDENT&gt; </pre>

Línea	Columna	Código
21	9	<pre> https://seu.portsdebalears.gob.es/seuapb/assets/bxslider/jquery.bxslider.css;jsessionid=Lil7EBqG2jFybbFq2BKJY-sy.undefined [21:9]-[23:1] Encountered text '*' corresponding to token "*". Skipped until token }. Was expecting one of: &lt;S&gt; , "}", ";", "@charset", "@import", "@namespace", "@page", "@top-left-corner", "@top-left", "@top-center", "@top-right", "@top-right-corner", "@bottom-left-corner", "@bottom-left", "@bottom-center", "@bottom-right", "@bottom-right-corner", "@left-top", "@left-middle", "@left-bottom", "@right-top", "@right-middle", "@right-bottom", "@media", &lt;FONTFACE_SYM&gt; , &lt;KEYFRAMES_SYM&gt; , &lt;VIEWPORT_SYM&gt; , "@supports", &lt;AT_UNKNOWN&gt; , &lt;IDENT&gt; </pre>
85	9	<pre> https://seu.portsdebalears.gob.es/seuapb/assets/bxslider/jquery.bxslider.css;jsessionid=Lil7EBqG2jFybbFq2BKJY-sy.undefined [85:9]-[88:1] Encountered text '*' corresponding to token "*". Skipped until token }. Was expecting one of: &lt;S&gt; , "}", ";", "@charset", "@import", "@namespace", "@page", "@top-left-corner", "@top-left", "@top-center", "@top-right", "@top-right-corner", "@bottom-left-corner", "@bottom-left", "@bottom-center", "@bottom-right", "@bottom-right-corner", "@left-top", "@left-middle", "@left-bottom", "@right-top", "@right-middle", "@right-bottom", "@media", &lt;FONTFACE_SYM&gt; , &lt;KEYFRAMES_SYM&gt; , &lt;VIEWPORT_SYM&gt; , "@supports", &lt;AT_UNKNOWN&gt; , &lt;IDENT&gt; </pre>

## 34.2. INCIDENCIAS.NIVEL DE ADECUACIÓN AA

### 2.4 Múltiples vías de navegación

**Advertencia** Ausencia de un enlace al mapa web y de un buscador en el sitio.

Como los usuarios pueden tener diferentes limitaciones o necesidades, para facilitar que todos puedan encontrar la información que buscan en un sitio web es necesario proporcionar mecanismos alternativos al menú de navegación principal. A algunos usuarios les puede resultar más útil o fácil consultar un mapa web o utilizar una función de búsqueda que interactuar con los menús de navegación.

Por este motivo, es necesario proporcionar algún método complementario de navegación como un mapa web o una opción de búsqueda en el sitio web.

## 35. RESULTADOS: PÁGINA 31

Título	Autoridad Portuaria de Baleares - Catálogo de procedimientos
URL	<a href="https://seu.portsdebalears.gob.es/seuapb/fitxa/541/catalogo-de-procedimientos;jsessionid=Lil7EBqG2jFybbFq2BKJY-sy.undefiend">https://seu.portsdebalears.gob.es/seuapb/fitxa/541/catalogo-de-procedimientos;jsessionid=Lil7EBqG2jFybbFq2BKJY-sy.undefiend</a>
Puntuación media	8.90
Nivel de adecuación estimado	AA

### Verificaciones. Nivel de adecuación A

Verificación	Valor	Modalidad
1.1 Existencia de alternativas textuales	1	Pasa
1.2 Uso de encabezados	1	Pasa
1.3 Uso de listas	1	Pasa
1.4 Tablas de datos	No aplica	Pasa
1.5 Agrupación estructural	1	Pasa
1.6 Separación de contenido y presentación	1	Pasa
1.7 Identificación del idioma principal	1	Pasa
1.8 Navegación con javascript accesible y control de usuario	1	Pasa
1.9 Formularios y etiquetas	1	Pasa
1.10 Formularios y estructura	0	Falla
1.11 Título de página y de marcos	1	Pasa
1.12 Enlaces descriptivos	1	Pasa
1.13 Cambios de contexto	1	Pasa
1.14 Compatibilidad	0	Falla

### Verificaciones. Nivel de adecuación AA

Verificación	Valor	Modalidad
2.1 Identificación de los cambios de idioma	1	Pasa
2.2 Legibilidad y contraste	1	Pasa
2.3 Maquetación adaptable	1	Pasa
2.4 Múltiples vías de navegación	1	Pasa
2.5 Independencia del dispositivo	1	Pasa
2.6 Navegación consistente	1	Pasa

## 35.1. INCIDENCIAS.NIVEL DE ADECUACIÓN A

### 1.10 Formularios y estructura

#### **Advertencia** Uso de encabezados dentro de formularios para simular agrupaciones de campos de formulario.

Para agrupar los campos de formulario relacionados entre sí se ha de emplear el elemento FIELDSET y se debe identificar el grupo con una etiqueta indicada en el elemento LEGEND correspondiente (que ha de ser el primer elemento hijo del FIELDSET), en lugar de emplear encabezados dentro del formulario para simular dichas divisiones o agrupaciones de campos.

Línea	Columna	Código
1319	27	<FORM id="formAvanzado">

### 1.10 Formularios y estructura

#### **Problema** Grupos de botones de radio o casillas de verificación sin agrupar mediante FIELDSET.

Cuando en un formulario existen diferentes grupos de campos de formulario relacionados entre sí se deben marcar dichos grupos con el elemento FIELDSET y se debe identificar cada grupo con una etiqueta proporcionada en el elemento LEGEND correspondiente (que ha de ser el primer elemento hijo del FIELDSET). Esto es especialmente importante en los grupos de botones de radio y casillas de verificación. Si hay grupos de tres o más botones de radio o casillas de verificación (con el mismo name) entonces cada grupo se debe identificar con el elemento FIELDSET.

Línea	Columna	Código
1319	27	<FORM id="formAvanzado">

### 1.14 Compatibilidad

#### **Problema** Uso de identificadores repetidos en la misma página.

Los identificadores (atributo id) se emplean para identificar de forma unívoca los elementos en la página. Son de utilidad para establecer relaciones entre los contenidos, como relacionar las etiquetas con los controles de formulario o las celdas de datos con las celdas de encabezado en las tablas de datos. Por tanto, los identificadores usados deben ser únicos en cada página para que se puedan establecer estas relaciones unívocas. Si necesita repetir el mismo identificador para varios elementos considere el uso de clases en su lugar (atributo class).

Línea	Columna	Código
285	3	<pre> ection&gt; &lt;section class="col-xs-12 col-sm-4 pull-right col-1" id="lang"&gt; &lt;d </pre>
294	3	<pre> ="row"&gt; &lt;section class="container-fluid clearfix" id="menu-superior"&gt; &lt;s </pre>
299	5	<pre> tion&gt; &lt;section class="col-sm-6" id="logo-ministerio"&gt; </pre>
300	6	<pre> io"&gt; &lt;img id="ports-balears" longdesc="http://www.portsdebalears.com/" class="banner-ports col-sm-3" src="/seuapb/assets/images/portsdebalearsNegH_600x200.jpg;jsessionId= Lil7EBqG2jFybbFq2BKJY-sy.undefined" alt="Ports de Balears"&gt; </pre>

Línea	Columna	Código
306	6	<pre>al"&gt; &lt;img id="eadmi" longdesc="http://www.portsdebalears.com/" class="col-sm-3" src="/seuapb/assets/images/LogoeAdmin.png;jsessionId=Lil7EBqG2jFybbFq2BKJY-sy.undefined" alt="Administraci3 electr3nica"&gt; &lt;</pre>
319	8	<pre>"&gt; &lt;a class="btn-seccio" style="margin-left:0px;" id="403"&gt;</pre>
381	8	<pre>"&gt; &lt;a class="btn-seccio" style="margin-left:0px;" id="404"&gt;</pre>
443	8	<pre>"&gt; &lt;a class="btn-seccio" style="margin-left:0px;" id="8355"&gt;</pre>
492	3	<pre>&lt;/div&gt; &lt;div id="breadcrumb" class="slogan"&gt;</pre>
1537	6	<pre>ton&gt; &lt;button type="submit" name="go" id="buscarAvzButton" class="btn btn-primary btn-busqueda-avanzada" style="margin-top: 20px;"&gt;</pre>

## 1.14 Compatibilidad

### Problema Ausencia de entrecomillado para los valores de atributos.

El marcado debe ser correcto para evitar que se produzcan errores en el código que puedan dificultar la interpretación del mismo por parte de las aplicaciones de usuarios. Para que los navegadores identifiquen sin posibilidad de error cuál es el valor de cada atributo éste se ha de entrecomillar para delimitar de forma explícita sus límites.

Línea	Columna	Código
295	4	<pre>rior"&gt; &lt;section class="row" id="sub-menu-superior col-sm-12"&gt; &lt;</pre>

## 1.14 Compatibilidad

### Problema Presencia de errores en el código CSS que pueden dificultar su correcto procesamiento.

El código de las hojas de estilo debe estar libre de errores que puedan suponer una inconsistencia en su interpretación por parte de diferentes navegadores o aplicaciones de usuario. Es decir, el código debe poder ser procesado sin inconsistencias. Esto no implica que el código deba ser gramaticalmente válido o que no se empleen propiedades avanzadas o experimentales como las de CSS3 o las equivalentes de los diferentes motores de los navegadores, sino que al menos el código ha de ser sintácticamente correcto.

Línea	Columna	Código
21	9	<pre>https://seu.portsdebalears.gob.es/seuapb/assets/bxslider/jquery.bxslider.css;jsessionId=Lil7EBqG2jFybbFq2BKJY-sy.undefined [21:9]-[23:1] Encountered text '*' corresponding to token "*". Skipped until token }. Was expecting one of: &lt;S&gt; , " ", ";", "@charset", "@import", "@namespace", "@page", "@top-left-corner", "@top-left", "@top-center", "@top-right", "@top-right-corner", "@bottom-left-corner", "@bottom-left", "@bottom-center", "@bottom-right", "@bottom-right-corner", "@left-top", "@left-middle", "@left-bottom", "@right-top", "@right-middle", "@right-bottom", "@media", &lt;FONTFACE_SYM&gt;</pre>

Línea	Columna	Código
		<pre> ' &lt;KEYFRAMES_SYM&gt; ' &lt;VIEWPORT_SYM&gt; , "@supports", &lt;AT_UNKNOWN&gt; ' &lt;IDENT&gt; </pre>
85	9	<pre> https://seu.portsdebalears.gob.es/seuapb/assets/bxslider/jquery.bxslider.css;jsessionId=Lil7EBqG2jFybbFq2BKJY-sy.undefined [85:9]-[88:1] Encountered text '*' corresponding to token "*". Skipped until token }. Was expecting one of: &lt;S&gt; , "}", ";", "@charset", "@import", "@namespace", "@page", "@top-left-corner", "@top-left", "@top-center", "@top-right", "@top-right-corner", "@bottom-left-corner", "@bottom-left", "@bottom-center", "@bottom-right", "@bottom-right-corner", "@left-top", "@left-middle", "@left-bottom", "@right-top", "@right-middle", "@right-bottom", "@media", &lt;FONTFACE_SYM&gt; ' &lt;KEYFRAMES_SYM&gt; ' &lt;VIEWPORT_SYM&gt; , "@supports", &lt;AT_UNKNOWN&gt; ' &lt;IDENT&gt; </pre>
21	9	<pre> https://seu.portsdebalears.gob.es/seuapb/assets/bxslider/jquery.bxslider.css;jsessionId=Lil7EBqG2jFybbFq2BKJY-sy.undefined [21:9]-[23:1] Encountered text '*' corresponding to token "*". Skipped until token }. Was expecting one of: &lt;S&gt; , "}", ";", "@charset", "@import", "@namespace", "@page", "@top-left-corner", "@top-left", "@top-center", "@top-right", "@top-right-corner", "@bottom-left-corner", "@bottom-left", "@bottom-center", "@bottom-right", "@bottom-right-corner", "@left-top", "@left-middle", "@left-bottom", "@right-top", "@right-middle", "@right-bottom", "@media", &lt;FONTFACE_SYM&gt; ' &lt;KEYFRAMES_SYM&gt; ' &lt;VIEWPORT_SYM&gt; , "@supports", &lt;AT_UNKNOWN&gt; ' &lt;IDENT&gt; </pre>
85	9	<pre> https://seu.portsdebalears.gob.es/seuapb/assets/bxslider/jquery.bxslider.css;jsessionId=Lil7EBqG2jFybbFq2BKJY-sy.undefined [85:9]-[88:1] Encountered text '*' corresponding to token "*". Skipped until token }. Was expecting one of: &lt;S&gt; , "}", ";", "@charset", "@import", "@namespace", "@page", "@top-left-corner", "@top-left", "@top-center", "@top-right", "@top-right-corner", "@bottom-left-corner", "@bottom-left", "@bottom-center", "@bottom-right", "@bottom-right-corner", "@left-top", "@left-middle", "@left-bottom", "@right-top", "@right-middle", "@right-bottom", "@media", &lt;FONTFACE_SYM&gt; ' &lt;KEYFRAMES_SYM&gt; ' &lt;VIEWPORT_SYM&gt; , "@supports", &lt;AT_UNKNOWN&gt; ' &lt;IDENT&gt; </pre>

Línea	Columna	Código
21	9	<pre> https://seu.portsdebalears.gob.es/seuapb/assets/bxslider/jquery.bxslider.css;jsessionId=Lil7EBqG2jFybbFq2BKJY-sy.undefined [21:9]-[23:1] Encountered text '*' corresponding to token "*". Skipped until token }. Was expecting one of: &lt;S&gt; , "}", ";", "@charset", "@import", "@namespace", "@page", "@top-left-corner", "@top-left", "@top-center", "@top-right", "@top-right-corner", "@bottom-left-corner", "@bottom-left", "@bottom-center", "@bottom-right", "@bottom-right-corner", "@left-top", "@left-middle", "@left-bottom", "@right-top", "@right-middle", "@right-bottom", "@media", &lt;FONTFACE_SYM&gt; , &lt;KEYFRAMES_SYM&gt; , &lt;VIEWPORT_SYM&gt; , "@supports", &lt;AT_UNKNOWN&gt; , &lt;IDENT&gt; </pre>
85	9	<pre> https://seu.portsdebalears.gob.es/seuapb/assets/bxslider/jquery.bxslider.css;jsessionId=Lil7EBqG2jFybbFq2BKJY-sy.undefined [85:9]-[88:1] Encountered text '*' corresponding to token "*". Skipped until token }. Was expecting one of: &lt;S&gt; , "}", ";", "@charset", "@import", "@namespace", "@page", "@top-left-corner", "@top-left", "@top-center", "@top-right", "@top-right-corner", "@bottom-left-corner", "@bottom-left", "@bottom-center", "@bottom-right", "@bottom-right-corner", "@left-top", "@left-middle", "@left-bottom", "@right-top", "@right-middle", "@right-bottom", "@media", &lt;FONTFACE_SYM&gt; , &lt;KEYFRAMES_SYM&gt; , &lt;VIEWPORT_SYM&gt; , "@supports", &lt;AT_UNKNOWN&gt; , &lt;IDENT&gt; </pre>
21	9	<pre> https://seu.portsdebalears.gob.es/seuapb/assets/bxslider/jquery.bxslider.css;jsessionId=Lil7EBqG2jFybbFq2BKJY-sy.undefined [21:9]-[23:1] Encountered text '*' corresponding to token "*". Skipped until token }. Was expecting one of: &lt;S&gt; , "}", ";", "@charset", "@import", "@namespace", "@page", "@top-left-corner", "@top-left", "@top-center", "@top-right", "@top-right-corner", "@bottom-left-corner", "@bottom-left", "@bottom-center", "@bottom-right", "@bottom-right-corner", "@left-top", "@left-middle", "@left-bottom", "@right-top", "@right-middle", "@right-bottom", "@media", &lt;FONTFACE_SYM&gt; , &lt;KEYFRAMES_SYM&gt; , &lt;VIEWPORT_SYM&gt; , "@supports", &lt;AT_UNKNOWN&gt; , &lt;IDENT&gt; </pre>



Línea	Columna	Código
85	9	<pre> https://seu.portsdebalears.gob.es/seuapb/assets/bxslider/jquery.bxsli der.css;jsessionId=Lil7EBqG2jFybbFq2BKJY-sy.undefined [85:9]-[88:1] Encountered text '*' corresponding to token "*". Skipped until token }. Was expecting one of: &lt;S&gt; , "}", ";", "@charset", "@import", "@namespace", "@page", "@top-left- corner", "@top-left", "@top-center", "@top-right", "@top-right- corner", "@bottom-left-corner", "@bottom-left", "@bottom-center", "@bottom-right", "@bottom-right-corner", "@left-top", "@left-middle", "@left-bottom", "@right-top", "@right-middle", "@right-bottom", "@media", &lt;FONTFACE_SYM&gt; , &lt;KEYFRAMES_SYM&gt; , &lt;VIEWPORT_SYM&gt; , "@supports", &lt;AT_UNKNOWN&gt; , &lt;IDENT&gt; </pre>

## 36. RESULTADOS: PÁGINA 32

Título	Autoridad Portuaria de Baleares - Procedimiento: GC-2020-09. Responsable Mantenimiento Maó. Lista provisional pruebas.
URL	<a href="https://seu.portsdebalears.gob.es/seuapb/fitxa/34527/procedimiento-gc-2020-09-re-sj;sessionid=ZrZUAwQ-DOKylfHTT7TEPaU6.undefined?desdeTablon=true">https://seu.portsdebalears.gob.es/seuapb/fitxa/34527/procedimiento-gc-2020-09-re-sj;sessionid=ZrZUAwQ-DOKylfHTT7TEPaU6.undefined?desdeTablon=true</a>
Puntuación media	8.90
Nivel de adecuación estimado	AA

### Verificaciones. Nivel de adecuación A

Verificación	Valor	Modalidad
1.1 Existencia de alternativas textuales	1	Pasa
1.2 Uso de encabezados	1	Pasa
1.3 Uso de listas	1	Pasa
1.4 Tablas de datos	No aplica	Pasa
1.5 Agrupación estructural	1	Pasa
1.6 Separación de contenido y presentación	1	Pasa
1.7 Identificación del idioma principal	1	Pasa
1.8 Navegación con javascript accesible y control de usuario	1	Pasa
1.9 Formularios y etiquetas	1	Pasa
1.10 Formularios y estructura	1	Pasa
1.11 Título de página y de marcos	1	Pasa
1.12 Enlaces descriptivos	1	Pasa
1.13 Cambios de contexto	1	Pasa
1.14 Compatibilidad	0	Falla

### Verificaciones. Nivel de adecuación AA

Verificación	Valor	Modalidad
2.1 Identificación de los cambios de idioma	1	Pasa
2.2 Legibilidad y contraste	1	Pasa
2.3 Maquetación adaptable	1	Pasa
2.4 Múltiples vías de navegación	0	Falla
2.5 Independencia del dispositivo	1	Pasa
2.6 Navegación consistente	1	Pasa

## 36.1. INCIDENCIAS.NIVEL DE ADECUACIÓN A

### 1.14 Compatibilidad

#### Problema Uso de identificadores repetidos en la misma página.

Los identificadores (atributo id) se emplean para identificar de forma unívoca los elementos en la página. Son de utilidad para establecer relaciones entre los contenidos, como relacionar las etiquetas con los controles de formulario o las celdas de datos con las celdas de encabezado en las tablas de datos. Por tanto, los identificadores usados deben ser únicos en cada página para que se puedan establecer estas relaciones unívocas. Si necesita repetir el mismo identificador para varios elementos considere el uso de clases en su lugar (atributo class).

Línea	Columna	Código
295	3	<pre> ection&gt; &lt;section class="col-xs-12 col-sm-4 pull-right col-1" id="lang"&gt; &lt;d </pre>
304	3	<pre> ="row"&gt; &lt;section class="container-fluid clearfix" id="menu-superior"&gt; &lt;s </pre>
309	5	<pre> tion&gt; &lt;section class="col-sm-6" id="logo-ministerio"&gt; </pre>
310	6	<pre> io"&gt; &lt;img id="ports-balears" longdesc="http://www.portsdebalears.com/" class="banner-ports col-sm-3" src="/seuapb/assets/images/portsdebalearsNegH_600x200.jpg;jsessionId= ZrZUAWQ-DOKylfHTT7TEPaU6.undefined" alt="Ports de Balears"&gt; </pre>
316	6	<pre> al"&gt; &lt;img id="eadmi" longdesc="http://www.portsdebalears.com/" class="col- sm-3" src="/seuapb/assets/images/LogoeAdmin.png;jsessionId=ZrZUAWQ- DOKylfHTT7TEPaU6.undefined" alt="Administraci3 electr3nica"&gt; &lt; </pre>
329	8	<pre> "&gt; &lt;a class="btn-seccio" style="margin-left:0px;" id="403"&gt; </pre>
391	8	<pre> "&gt; &lt;a class="btn-seccio" style="margin-left:0px;" id="404"&gt; </pre>
453	8	<pre> "&gt; &lt;a class="btn-seccio" style="margin-left:0px;" id="8355"&gt; </pre>
502	3	<pre> &lt;/div&gt; &lt;div id="breadcrumb" class="slogan"&gt; </pre>

### 1.14 Compatibilidad

#### Problema Ausencia de entrecomillado para los valores de atributos.

El marcado debe ser correcto para evitar que se produzcan errores en el código que puedan dificultar la interpretación del mismo por parte de las aplicaciones de usuarios. Para que los navegadores identifiquen sin posibilidad de error cuál es el valor de cada atributo éste se ha de entrecomillar para delimitar de forma explícita sus límites.

Línea	Columna	Código
305	4	<pre> rior"&gt; &lt;section class="row" id="sub-menu-superior col-sm-12"&gt; &lt; </pre>

## 1.14 Compatibilidad

**Problema** Presencia de errores en el código CSS que pueden dificultar su correcto procesamiento.

El código de las hojas de estilo debe estar libre de errores que puedan suponer una inconsistencia en su interpretación por parte de diferentes navegadores o aplicaciones de usuario. Es decir, el código debe poder ser procesado sin inconsistencias. Esto no implica que el código deba ser gramaticalmente válido o que no se empleen propiedades avanzadas o experimentales como las de CSS3 o las equivalentes de los diferentes motores de los navegadores, sino que al menos el código ha de ser sintácticamente correcto.

Línea	Columna	Código
21	9	<pre> https://seu.portsdebalears.gob.es/seuapb/assets/bxslider/jquery.bxslider.css;jsessionId=ZrZUAwQ-DOKylfHTT7TEPaU6.undefined [21:9]-[23:1] Encountered text '*' corresponding to token "*". Skipped until token }. Was expecting one of: &lt;S&gt; , " ", ";", "@charset", "@import", "@namespace", "@page", "@top-left-corner", "@top-left", "@top-center", "@top-right", "@top-right-corner", "@bottom-left-corner", "@bottom-left", "@bottom-center", "@bottom-right", "@bottom-right-corner", "@left-top", "@left-middle", "@left-bottom", "@right-top", "@right-middle", "@right-bottom", "@media", &lt;FONTFACE_SYM&gt; ' &lt;KEYFRAMES_SYM&gt; ' &lt;VIEWPORT_SYM&gt; , "@supports", &lt;AT_UNKNOWN&gt; ' &lt;IDENT&gt; </pre>
85	9	<pre> https://seu.portsdebalears.gob.es/seuapb/assets/bxslider/jquery.bxslider.css;jsessionId=ZrZUAwQ-DOKylfHTT7TEPaU6.undefined [85:9]-[88:1] Encountered text '*' corresponding to token "*". Skipped until token }. Was expecting one of: &lt;S&gt; , " ", ";", "@charset", "@import", "@namespace", "@page", "@top-left-corner", "@top-left", "@top-center", "@top-right", "@top-right-corner", "@bottom-left-corner", "@bottom-left", "@bottom-center", "@bottom-right", "@bottom-right-corner", "@left-top", "@left-middle", "@left-bottom", "@right-top", "@right-middle", "@right-bottom", "@media", &lt;FONTFACE_SYM&gt; ' &lt;KEYFRAMES_SYM&gt; ' &lt;VIEWPORT_SYM&gt; , "@supports", &lt;AT_UNKNOWN&gt; ' &lt;IDENT&gt; </pre>
21	9	<pre> https://seu.portsdebalears.gob.es/seuapb/assets/bxslider/jquery.bxslider.css;jsessionId=ZrZUAwQ-DOKylfHTT7TEPaU6.undefined [21:9]-[23:1] Encountered text '*' corresponding to token "*". Skipped until token }. Was expecting one of: &lt;S&gt; , " ", ";", "@charset", "@import", "@namespace", "@page", "@top-left-corner", "@top-left", "@top-center", "@top-right", "@top-right-corner", "@bottom-left-corner", "@bottom-left", "@bottom-center", "@bottom-right", "@bottom-right-corner", "@left-top", "@left-middle", "@left-bottom", "@right-top", "@right-middle", "@right-bottom", "@media", &lt;FONTFACE_SYM&gt; ' &lt;KEYFRAMES_SYM&gt; ' &lt;VIEWPORT_SYM&gt; , "@supports", &lt;AT_UNKNOWN&gt; ' &lt;IDENT&gt; </pre>

Línea	Columna	Código
85	9	<p>https://seu.portsdebalears.gob.es/seuapb/assets/bxslider/jquery.bxslider.css;jsessionid=ZrZUAwQ-DOKylfHTT7TEPaU6.undefined [85:9]-[88:1] Encountered text '*' corresponding to token "*". Skipped until token }. Was expecting one of:</p> <pre> &lt;S&gt; , "}", ";", "@charset", "@import", "@namespace", "@page", "@top-left-corner", "@top-left", "@top-center", "@top-right", "@top-right-corner", "@bottom-left-corner", "@bottom-left", "@bottom-center", "@bottom-right", "@bottom-right-corner", "@left-top", "@left-middle", "@left-bottom", "@right-top", "@right-middle", "@right-bottom", "@media", &lt;FONTFACE_SYM&gt; , &lt;KEYFRAMES_SYM&gt; , &lt;VIEWPORT_SYM&gt; , "@supports", &lt;AT_UNKNOWN&gt; , &lt;IDENT&gt; </pre>
21	9	<p>https://seu.portsdebalears.gob.es/seuapb/assets/bxslider/jquery.bxslider.css;jsessionid=ZrZUAwQ-DOKylfHTT7TEPaU6.undefined [21:9]-[23:1] Encountered text '*' corresponding to token "*". Skipped until token }. Was expecting one of:</p> <pre> &lt;S&gt; , "}", ";", "@charset", "@import", "@namespace", "@page", "@top-left-corner", "@top-left", "@top-center", "@top-right", "@top-right-corner", "@bottom-left-corner", "@bottom-left", "@bottom-center", "@bottom-right", "@bottom-right-corner", "@left-top", "@left-middle", "@left-bottom", "@right-top", "@right-middle", "@right-bottom", "@media", &lt;FONTFACE_SYM&gt; , &lt;KEYFRAMES_SYM&gt; , &lt;VIEWPORT_SYM&gt; , "@supports", &lt;AT_UNKNOWN&gt; , &lt;IDENT&gt; </pre>
85	9	<p>https://seu.portsdebalears.gob.es/seuapb/assets/bxslider/jquery.bxslider.css;jsessionid=ZrZUAwQ-DOKylfHTT7TEPaU6.undefined [85:9]-[88:1] Encountered text '*' corresponding to token "*". Skipped until token }. Was expecting one of:</p> <pre> &lt;S&gt; , "}", ";", "@charset", "@import", "@namespace", "@page", "@top-left-corner", "@top-left", "@top-center", "@top-right", "@top-right-corner", "@bottom-left-corner", "@bottom-left", "@bottom-center", "@bottom-right", "@bottom-right-corner", "@left-top", "@left-middle", "@left-bottom", "@right-top", "@right-middle", "@right-bottom", "@media", &lt;FONTFACE_SYM&gt; , &lt;KEYFRAMES_SYM&gt; , &lt;VIEWPORT_SYM&gt; , "@supports", &lt;AT_UNKNOWN&gt; , &lt;IDENT&gt; </pre>

Línea	Columna	Código
21	9	<pre> https://seu.portsdebalears.gob.es/seuapb/assets/bxslider/jquery.bxslider.css;jsessionid=ZrZUAwQ-DOKylfHTT7TEPaU6.undefined [21:9]-[23:1] Encountered text '*' corresponding to token "*". Skipped until token }. Was expecting one of: &lt;S&gt; , "}", ";", "@charset", "@import", "@namespace", "@page", "@top-left-corner", "@top-left", "@top-center", "@top-right", "@top-right-corner", "@bottom-left-corner", "@bottom-left", "@bottom-center", "@bottom-right", "@bottom-right-corner", "@left-top", "@left-middle", "@left-bottom", "@right-top", "@right-middle", "@right-bottom", "@media", &lt;FONTFACE_SYM&gt; , &lt;KEYFRAMES_SYM&gt; , &lt;VIEWPORT_SYM&gt; , "@supports", &lt;AT_UNKNOWN&gt; , &lt;IDENT&gt; </pre>
85	9	<pre> https://seu.portsdebalears.gob.es/seuapb/assets/bxslider/jquery.bxslider.css;jsessionid=ZrZUAwQ-DOKylfHTT7TEPaU6.undefined [85:9]-[88:1] Encountered text '*' corresponding to token "*". Skipped until token }. Was expecting one of: &lt;S&gt; , "}", ";", "@charset", "@import", "@namespace", "@page", "@top-left-corner", "@top-left", "@top-center", "@top-right", "@top-right-corner", "@bottom-left-corner", "@bottom-left", "@bottom-center", "@bottom-right", "@bottom-right-corner", "@left-top", "@left-middle", "@left-bottom", "@right-top", "@right-middle", "@right-bottom", "@media", &lt;FONTFACE_SYM&gt; , &lt;KEYFRAMES_SYM&gt; , &lt;VIEWPORT_SYM&gt; , "@supports", &lt;AT_UNKNOWN&gt; , &lt;IDENT&gt; </pre>

## 36.2. INCIDENCIAS.NIVEL DE ADECUACIÓN AA

### 2.4 Múltiples vías de navegación

**Advertencia** Ausencia de un enlace al mapa web y de un buscador en el sitio.

Como los usuarios pueden tener diferentes limitaciones o necesidades, para facilitar que todos puedan encontrar la información que buscan en un sitio web es necesario proporcionar mecanismos alternativos al menú de navegación principal. A algunos usuarios les puede resultar más útil o fácil consultar un mapa web o utilizar una función de búsqueda que interactuar con los menús de navegación.

Por este motivo, es necesario proporcionar algún método complementario de navegación como un mapa web o una opción de búsqueda en el sitio web.

## 37. RESULTADOS: PÁGINA 33

Título	Autoridad Portuaria de Baleares - Accesibilidad
URL	<a href="https://seu.portsdebalears.gob.es/seuapb/fitxa/1049/accesibilidad;jsessionid=ZrZUAwQ-DOKylfHTT7TEPaU6.undefined">https://seu.portsdebalears.gob.es/seuapb/fitxa/1049/accesibilidad;jsessionid=ZrZUAwQ-DOKylfHTT7TEPaU6.undefined</a>
Puntuación media	8.90
Nivel de adecuación estimado	AA

### Verificaciones. Nivel de adecuación A

Verificación	Valor	Modalidad
1.1 Existencia de alternativas textuales	1	Pasa
1.2 Uso de encabezados	1	Pasa
1.3 Uso de listas	1	Pasa
1.4 Tablas de datos	No aplica	Pasa
1.5 Agrupación estructural	1	Pasa
1.6 Separación de contenido y presentación	1	Pasa
1.7 Identificación del idioma principal	1	Pasa
1.8 Navegación con javascript accesible y control de usuario	1	Pasa
1.9 Formularios y etiquetas	1	Pasa
1.10 Formularios y estructura	1	Pasa
1.11 Título de página y de marcos	1	Pasa
1.12 Enlaces descriptivos	1	Pasa
1.13 Cambios de contexto	1	Pasa
1.14 Compatibilidad	0	Falla

### Verificaciones. Nivel de adecuación AA

Verificación	Valor	Modalidad
2.1 Identificación de los cambios de idioma	1	Pasa
2.2 Legibilidad y contraste	1	Pasa
2.3 Maquetación adaptable	1	Pasa
2.4 Múltiples vías de navegación	0	Falla
2.5 Independencia del dispositivo	1	Pasa
2.6 Navegación consistente	1	Pasa



## 37.1. INCIDENCIAS.NIVEL DE ADECUACIÓN A

### 1.14 Compatibilidad

#### Problema Uso de identificadores repetidos en la misma página.

Los identificadores (atributo id) se emplean para identificar de forma unívoca los elementos en la página. Son de utilidad para establecer relaciones entre los contenidos, como relacionar las etiquetas con los controles de formulario o las celdas de datos con las celdas de encabezado en las tablas de datos. Por tanto, los identificadores usados deben ser únicos en cada página para que se puedan establecer estas relaciones unívocas. Si necesita repetir el mismo identificador para varios elementos considere el uso de clases en su lugar (atributo class).

Línea	Columna	Código
285	3	<pre> ection&gt; &lt;section class="col-xs-12 col-sm-4 pull-right col-1" id="lang"&gt; &lt;d </pre>
294	3	<pre> ="row"&gt; &lt;section class="container-fluid clearfix" id="menu-superior"&gt; &lt;s </pre>
299	5	<pre> tion&gt; &lt;section class="col-sm-6" id="logo-ministerio"&gt; </pre>
300	6	<pre> io"&gt; &lt;img id="ports-balears" longdesc="http://www.portsdebalears.com/" class="banner-ports col-sm-3" src="/seuapb/assets/images/portsdebalearsNegH_600x200.jpg;jsessionId= ZrZUAwQ-DOKylfHTT7TEPaU6.undefined" alt="Ports de Balears"&gt; </pre>
306	6	<pre> al"&gt; &lt;img id="eadmi" longdesc="http://www.portsdebalears.com/" class="col- sm-3" src="/seuapb/assets/images/LogoeAdmin.png;jsessionId=ZrZUAwQ- DOKylfHTT7TEPaU6.undefined" alt="Administraci3 electr3nica"&gt; &lt; </pre>
319	8	<pre> "&gt; &lt;a class="btn-seccio" style="margin-left:0px;" id="403"&gt; </pre>
381	8	<pre> "&gt; &lt;a class="btn-seccio" style="margin-left:0px;" id="404"&gt; </pre>
443	8	<pre> "&gt; &lt;a class="btn-seccio" style="margin-left:0px;" id="8355"&gt; </pre>
492	3	<pre> &lt;/div&gt; &lt;div id="breadcrumb" class="slogan"&gt; </pre>

### 1.14 Compatibilidad

#### Problema Ausencia de entrecomillado para los valores de atributos.

El marcado debe ser correcto para evitar que se produzcan errores en el código que puedan dificultar la interpretación del mismo por parte de las aplicaciones de usuarios. Para que los navegadores identifiquen sin posibilidad de error cuál es el valor de cada atributo éste se ha de entrecomillar para delimitar de forma explícita sus límites.

Línea	Columna	Código
295	4	<pre> rior"&gt; &lt;section class="row" id="sub-menu-superior col-sm-12"&gt; &lt; </pre>

## 1.14 Compatibilidad

### **Problema** Presencia de errores en el código CSS que pueden dificultar su correcto procesamiento.

El código de las hojas de estilo debe estar libre de errores que puedan suponer una inconsistencia en su interpretación por parte de diferentes navegadores o aplicaciones de usuario. Es decir, el código debe poder ser procesado sin inconsistencias. Esto no implica que el código deba ser gramaticalmente válido o que no se empleen propiedades avanzadas o experimentales como las de CSS3 o las equivalentes de los diferentes motores de los navegadores, sino que al menos el código ha de ser sintácticamente correcto.

Línea	Columna	Código
21	9	<pre> https://seu.portsdebalears.gob.es/seuapb/assets/bxslider/jquery.bxslider.css;jsessionId=ZrZUAwQ-DOKylfHTT7TEPaU6.undefined [21:9]-[23:1] Encountered text '*' corresponding to token "*". Skipped until token }. Was expecting one of: &lt;S&gt; , " ", ";", "@charset", "@import", "@namespace", "@page", "@top-left-corner", "@top-left", "@top-center", "@top-right", "@top-right-corner", "@bottom-left-corner", "@bottom-left", "@bottom-center", "@bottom-right", "@bottom-right-corner", "@left-top", "@left-middle", "@left-bottom", "@right-top", "@right-middle", "@right-bottom", "@media", &lt;FONTFACE_SYM&gt; ' &lt;KEYFRAMES_SYM&gt; ' &lt;VIEWPORT_SYM&gt; , "@supports", &lt;AT_UNKNOWN&gt; ' &lt;IDENT&gt; </pre>
85	9	<pre> https://seu.portsdebalears.gob.es/seuapb/assets/bxslider/jquery.bxslider.css;jsessionId=ZrZUAwQ-DOKylfHTT7TEPaU6.undefined [85:9]-[88:1] Encountered text '*' corresponding to token "*". Skipped until token }. Was expecting one of: &lt;S&gt; , " ", ";", "@charset", "@import", "@namespace", "@page", "@top-left-corner", "@top-left", "@top-center", "@top-right", "@top-right-corner", "@bottom-left-corner", "@bottom-left", "@bottom-center", "@bottom-right", "@bottom-right-corner", "@left-top", "@left-middle", "@left-bottom", "@right-top", "@right-middle", "@right-bottom", "@media", &lt;FONTFACE_SYM&gt; ' &lt;KEYFRAMES_SYM&gt; ' &lt;VIEWPORT_SYM&gt; , "@supports", &lt;AT_UNKNOWN&gt; ' &lt;IDENT&gt; </pre>
21	9	<pre> https://seu.portsdebalears.gob.es/seuapb/assets/bxslider/jquery.bxslider.css;jsessionId=ZrZUAwQ-DOKylfHTT7TEPaU6.undefined [21:9]-[23:1] Encountered text '*' corresponding to token "*". Skipped until token }. Was expecting one of: &lt;S&gt; , " ", ";", "@charset", "@import", "@namespace", "@page", "@top-left-corner", "@top-left", "@top-center", "@top-right", "@top-right-corner", "@bottom-left-corner", "@bottom-left", "@bottom-center", "@bottom-right", "@bottom-right-corner", "@left-top", "@left-middle", "@left-bottom", "@right-top", "@right-middle", "@right-bottom", "@media", &lt;FONTFACE_SYM&gt; ' &lt;KEYFRAMES_SYM&gt; ' &lt;VIEWPORT_SYM&gt; , "@supports", &lt;AT_UNKNOWN&gt; ' &lt;IDENT&gt; </pre>

Línea	Columna	Código
85	9	<pre> https://seu.portsdebalears.gob.es/seuapb/assets/bxslider/jquery.bxslider.css;jsessionid=ZrZUAwQ-DOKylfHTT7TEPaU6.undefined [85:9]-[88:1] Encountered text '*' corresponding to token "*". Skipped until token }. Was expecting one of: &lt;S&gt; , "}", ";", "@charset", "@import", "@namespace", "@page", "@top-left-corner", "@top-left", "@top-center", "@top-right", "@top-right-corner", "@bottom-left-corner", "@bottom-left", "@bottom-center", "@bottom-right", "@bottom-right-corner", "@left-top", "@left-middle", "@left-bottom", "@right-top", "@right-middle", "@right-bottom", "@media", &lt;FONTFACE_SYM&gt; , &lt;KEYFRAMES_SYM&gt; , &lt;VIEWPORT_SYM&gt; , "@supports", &lt;AT_UNKNOWN&gt; , &lt;IDENT&gt; </pre>
21	9	<pre> https://seu.portsdebalears.gob.es/seuapb/assets/bxslider/jquery.bxslider.css;jsessionid=ZrZUAwQ-DOKylfHTT7TEPaU6.undefined [21:9]-[23:1] Encountered text '*' corresponding to token "*". Skipped until token }. Was expecting one of: &lt;S&gt; , "}", ";", "@charset", "@import", "@namespace", "@page", "@top-left-corner", "@top-left", "@top-center", "@top-right", "@top-right-corner", "@bottom-left-corner", "@bottom-left", "@bottom-center", "@bottom-right", "@bottom-right-corner", "@left-top", "@left-middle", "@left-bottom", "@right-top", "@right-middle", "@right-bottom", "@media", &lt;FONTFACE_SYM&gt; , &lt;KEYFRAMES_SYM&gt; , &lt;VIEWPORT_SYM&gt; , "@supports", &lt;AT_UNKNOWN&gt; , &lt;IDENT&gt; </pre>
85	9	<pre> https://seu.portsdebalears.gob.es/seuapb/assets/bxslider/jquery.bxslider.css;jsessionid=ZrZUAwQ-DOKylfHTT7TEPaU6.undefined [85:9]-[88:1] Encountered text '*' corresponding to token "*". Skipped until token }. Was expecting one of: &lt;S&gt; , "}", ";", "@charset", "@import", "@namespace", "@page", "@top-left-corner", "@top-left", "@top-center", "@top-right", "@top-right-corner", "@bottom-left-corner", "@bottom-left", "@bottom-center", "@bottom-right", "@bottom-right-corner", "@left-top", "@left-middle", "@left-bottom", "@right-top", "@right-middle", "@right-bottom", "@media", &lt;FONTFACE_SYM&gt; , &lt;KEYFRAMES_SYM&gt; , &lt;VIEWPORT_SYM&gt; , "@supports", &lt;AT_UNKNOWN&gt; , &lt;IDENT&gt; </pre>

Línea	Columna	Código
21	9	<pre> https://seu.portsdebalears.gob.es/seuapb/assets/bxslider/jquery.bxslider.css;jsessionid=ZrZUAwQ-DOKylfHTT7TEPaU6.undefined [21:9]-[23:1] Encountered text '*' corresponding to token "*". Skipped until token }. Was expecting one of: &lt;S&gt; , "}", ";", "@charset", "@import", "@namespace", "@page", "@top-left-corner", "@top-left", "@top-center", "@top-right", "@top-right-corner", "@bottom-left-corner", "@bottom-left", "@bottom-center", "@bottom-right", "@bottom-right-corner", "@left-top", "@left-middle", "@left-bottom", "@right-top", "@right-middle", "@right-bottom", "@media", &lt;FONTFACE_SYM&gt; , &lt;KEYFRAMES_SYM&gt; , &lt;VIEWPORT_SYM&gt; , "@supports", &lt;AT_UNKNOWN&gt; , &lt;IDENT&gt; </pre>
85	9	<pre> https://seu.portsdebalears.gob.es/seuapb/assets/bxslider/jquery.bxslider.css;jsessionid=ZrZUAwQ-DOKylfHTT7TEPaU6.undefined [85:9]-[88:1] Encountered text '*' corresponding to token "*". Skipped until token }. Was expecting one of: &lt;S&gt; , "}", ";", "@charset", "@import", "@namespace", "@page", "@top-left-corner", "@top-left", "@top-center", "@top-right", "@top-right-corner", "@bottom-left-corner", "@bottom-left", "@bottom-center", "@bottom-right", "@bottom-right-corner", "@left-top", "@left-middle", "@left-bottom", "@right-top", "@right-middle", "@right-bottom", "@media", &lt;FONTFACE_SYM&gt; , &lt;KEYFRAMES_SYM&gt; , &lt;VIEWPORT_SYM&gt; , "@supports", &lt;AT_UNKNOWN&gt; , &lt;IDENT&gt; </pre>

## 37.2. INCIDENCIAS.NIVEL DE ADECUACIÓN AA

### 2.4 Múltiples vías de navegación

**Advertencia** Ausencia de un enlace al mapa web y de un buscador en el sitio.

Como los usuarios pueden tener diferentes limitaciones o necesidades, para facilitar que todos puedan encontrar la información que buscan en un sitio web es necesario proporcionar mecanismos alternativos al menú de navegación principal. A algunos usuarios les puede resultar más útil o fácil consultar un mapa web o utilizar una función de búsqueda que interactuar con los menús de navegación.

Por este motivo, es necesario proporcionar algún método complementario de navegación como un mapa web o una opción de búsqueda en el sitio web.

## 38. RESULTADOS: PÁGINA 34

Título	Consulta CSV
URL	<a href="https://seu.portsdebalears.gob.es/concsv/">https://seu.portsdebalears.gob.es/concsv/</a>
Puntuación media	7.20
Nivel de adecuación estimado	No Válido

### Verificaciones. Nivel de adecuación A

Verificación	Valor	Modalidad
1.1 Existencia de alternativas textuales	1	Pasa
1.2 Uso de encabezados	0	Falla
1.3 Uso de listas	No aplica	Pasa
1.4 Tablas de datos	No aplica	Pasa
1.5 Agrupación estructural	1	Pasa
1.6 Separación de contenido y presentación	0	Falla
1.7 Identificación del idioma principal	0	Falla
1.8 Navegación con javascript accesible y control de usuario	1	Pasa
1.9 Formularios y etiquetas	1	Pasa
1.10 Formularios y estructura	1	Pasa
1.11 Título de página y de marcos	1	Pasa
1.12 Enlaces descriptivos	1	Pasa
1.13 Cambios de contexto	1	Pasa
1.14 Compatibilidad	0	Falla

### Verificaciones. Nivel de adecuación AA

Verificación	Valor	Modalidad
2.1 Identificación de los cambios de idioma	1	Pasa
2.2 Legibilidad y contraste	1	Pasa
2.3 Maquetación adaptable	1	Pasa
2.4 Múltiples vías de navegación	0	Falla
2.5 Independencia del dispositivo	1	Pasa
2.6 Navegación consistente	1	Pasa

## 38.1. INCIDENCIAS.NIVEL DE ADECUACIÓN A

### 1.2 Uso de encabezados

#### **Problema** Ausencia de elementos de encabezado.

Los elementos de encabezado (H1...H6) sirven para identificar los títulos de las diferentes secciones en las que se estructura un documento. El nivel empleado en cada encabezado es lo que definirá la estructura jerárquica de las secciones del documento. Por tanto, esta estructura de encabezados y los niveles empleados ha de ser correcta reflejando la estructura lógica del contenido de la página, identificando como encabezados todos los títulos de sección, sin emplear elementos de encabezado únicamente para crear efectos de presentación y sin saltarse niveles intermedios al descender en la jerarquía de encabezados.

En todas las páginas debe haber al menos un encabezado de nivel H1 que se corresponda con el título principal del contenido de la página.

Una estructura correcta de encabezados es de gran importancia ya que las aplicaciones de usuario y los productos de apoyo, como los lectores de pantalla, pueden proporcionar mecanismos especiales de navegación que permitan a los usuarios acceder de forma rápida a las distintas secciones que componen una página web (p. ej. mediante una índice o mapa del documento con accesos directos a las diferentes secciones del mismo).

### 1.2 Uso de encabezados

#### **Advertencia** Ausencia de un encabezado principal H1.

Los elementos de encabezado (H1...H6) sirven para identificar los títulos de las diferentes secciones en las que se estructura un documento. El nivel empleado en cada encabezado es lo que definirá la estructura jerárquica de las secciones del documento. Por tanto, esta estructura de encabezados y los niveles empleados ha de ser correcta reflejando la estructura lógica del contenido de la página, identificando como encabezados todos los títulos de sección, sin emplear elementos de encabezado únicamente para crear efectos de presentación y sin saltarse niveles intermedios al descender en la jerarquía de encabezados.

En todas las páginas debe haber al menos un encabezado de nivel H1 que se corresponda con el título principal del contenido de la página.

Una estructura correcta de encabezados es de gran importancia ya que las aplicaciones de usuario y los productos de apoyo, como los lectores de pantalla, pueden proporcionar mecanismos especiales de navegación que permitan a los usuarios acceder de forma rápida a las distintas secciones que componen una página web (p. ej. mediante una índice o mapa del documento con accesos directos a las diferentes secciones del mismo).

### 1.6 Separación de contenido y presentación

#### **Problema** Generación de contenido desde las hojas de estilo.

No deben emplearse las hojas de estilo para incluir contenido o información ya que de esta forma no estará disponible para los lectores de pantalla u otras aplicaciones de usuario no gráficas. Toda la información debe estar disponible en el contenido de la página, en el código HTML.

Por tanto, no debe incluirse contenido textual desde CSS mediante los pseudoelementos :before o :after y la propiedad content.

Línea	Columna	Código
5	52997	<code>https://seu.portsdebalears.gob.es/concsv/css/vendor/bootstrap.min.css content:"Browse"</code>
5	67519	<code>https://seu.portsdebalears.gob.es/concsv/css/vendor/bootstrap.min.css content:attr(value)</code>

Línea	Columna	Código
5	52997	<code>https://seu.portsdebalears.gob.es/concsv/css/vendor/bootstrap.min.css content:"Browse"</code>
5	67519	<code>https://seu.portsdebalears.gob.es/concsv/css/vendor/bootstrap.min.css content:attr(value)</code>
5	52997	<code>https://seu.portsdebalears.gob.es/concsv/css/vendor/bootstrap.min.css content:"Browse"</code>
5	67519	<code>https://seu.portsdebalears.gob.es/concsv/css/vendor/bootstrap.min.css content:attr(value)</code>
5	52997	<code>https://seu.portsdebalears.gob.es/concsv/css/vendor/bootstrap.min.css content:"Browse"</code>
5	67519	<code>https://seu.portsdebalears.gob.es/concsv/css/vendor/bootstrap.min.css content:attr(value)</code>
5	52997	<code>https://seu.portsdebalears.gob.es/concsv/css/vendor/bootstrap.min.css content:"Browse"</code>
5	67519	<code>https://seu.portsdebalears.gob.es/concsv/css/vendor/bootstrap.min.css content:attr(value)</code>

## 1.7 Identificación del idioma principal

### **Problema** No se identifica cuál el idioma principal usado en el documento.

Se ha de identificar el idioma principal usado en los documentos para que los lectores de pantalla puedan emplear la entonación y pronunciación adecuada para los mismos.

Para ello, se debe emplear el atributo lang (o xml:lang para XHTML servido como XML) del elemento HTML para indicar el código correspondiente al idioma principal según el 'Registro de subetiqueta de idioma de la IANA' (p. ej. 'es' para español, 'eu' para euskera, 'ca' para catalán, 'gl' para gallego, 'en' para inglés, 'fr' para francés, etc.).

Se puede comprobar la lista completa de códigos de idioma de IANA en la siguiente dirección: <http://www.iana.org/assignments/language-subtag-registry>

## 1.14 Compatibilidad

### **Problema** Presencia de errores en el código CSS que pueden dificultar su correcto procesamiento.

El código de las hojas de estilo debe estar libre de errores que puedan suponer una inconsistencia en su interpretación por parte de diferentes navegadores o aplicaciones de usuario. Es decir, el código debe poder ser procesado sin inconsistencias. Esto no implica que el código deba ser gramaticalmente válido o que no se empleen propiedades avanzadas o experimentales como las de CSS3 o las equivalentes de los diferentes motores de los navegadores, sino que al menos el código ha de ser sintácticamente correcto.

*Se han mostrado 20 ejemplos de un total de 186*

Línea	Columna	Código
1	2512	<code>https://seu.portsdebalears.gob.es/concsv/javafx.faces.resource/theme.css.xhtml?ln=primefaces-bootstrap Encontrado error de parseo en: ;</code>
1	3928	<code>https://seu.portsdebalears.gob.es/concsv/javafx.faces.resource/theme.css.xhtml?ln=primefaces-bootstrap Encontrado error de parseo en: ;</code>
1	4221	<code>https://seu.portsdebalears.gob.es/concsv/javafx.faces.resource/theme.css.xhtml?ln=primefaces-bootstrap Encontrado error de parseo en: ;</code>
1	25121	<code>https://seu.portsdebalears.gob.es/concsv/javafx.faces.resource/theme.css.xhtml?ln=primefaces-bootstrap Encontrado error de parseo en: ;</code>



Línea	Columna	Código
1	27409	<a href="https://seu.portsdebalears.gob.es/concsv/javafx.faces.resource/theme.css.xhtml?ln=primefaces-bootstrap">https://seu.portsdebalears.gob.es/concsv/javafx.faces.resource/theme.css.xhtml?ln=primefaces-bootstrap</a> Encontrado error de parseo en: ;
1	28545	<a href="https://seu.portsdebalears.gob.es/concsv/javafx.faces.resource/theme.css.xhtml?ln=primefaces-bootstrap">https://seu.portsdebalears.gob.es/concsv/javafx.faces.resource/theme.css.xhtml?ln=primefaces-bootstrap</a> Encontrado error de parseo en: {
1	28727	<a href="https://seu.portsdebalears.gob.es/concsv/javafx.faces.resource/theme.css.xhtml?ln=primefaces-bootstrap">https://seu.portsdebalears.gob.es/concsv/javafx.faces.resource/theme.css.xhtml?ln=primefaces-bootstrap</a> Encontrado error de parseo en: ;
1	30061	<a href="https://seu.portsdebalears.gob.es/concsv/javafx.faces.resource/theme.css.xhtml?ln=primefaces-bootstrap">https://seu.portsdebalears.gob.es/concsv/javafx.faces.resource/theme.css.xhtml?ln=primefaces-bootstrap</a> Encontrado error de parseo en: ;
1	30918	<a href="https://seu.portsdebalears.gob.es/concsv/javafx.faces.resource/theme.css.xhtml?ln=primefaces-bootstrap">https://seu.portsdebalears.gob.es/concsv/javafx.faces.resource/theme.css.xhtml?ln=primefaces-bootstrap</a> Encontrado error de parseo en: ;
1	31174	<a href="https://seu.portsdebalears.gob.es/concsv/javafx.faces.resource/theme.css.xhtml?ln=primefaces-bootstrap">https://seu.portsdebalears.gob.es/concsv/javafx.faces.resource/theme.css.xhtml?ln=primefaces-bootstrap</a> Encontrado error de parseo en: ;
1	2512	<a href="https://seu.portsdebalears.gob.es/concsv/javafx.faces.resource/theme.css.xhtml?ln=primefaces-bootstrap">https://seu.portsdebalears.gob.es/concsv/javafx.faces.resource/theme.css.xhtml?ln=primefaces-bootstrap</a> Encontrado error de parseo en: ;
1	3928	<a href="https://seu.portsdebalears.gob.es/concsv/javafx.faces.resource/theme.css.xhtml?ln=primefaces-bootstrap">https://seu.portsdebalears.gob.es/concsv/javafx.faces.resource/theme.css.xhtml?ln=primefaces-bootstrap</a> Encontrado error de parseo en: ;
1	4221	<a href="https://seu.portsdebalears.gob.es/concsv/javafx.faces.resource/theme.css.xhtml?ln=primefaces-bootstrap">https://seu.portsdebalears.gob.es/concsv/javafx.faces.resource/theme.css.xhtml?ln=primefaces-bootstrap</a> Encontrado error de parseo en: ;
1	25121	<a href="https://seu.portsdebalears.gob.es/concsv/javafx.faces.resource/theme.css.xhtml?ln=primefaces-bootstrap">https://seu.portsdebalears.gob.es/concsv/javafx.faces.resource/theme.css.xhtml?ln=primefaces-bootstrap</a> Encontrado error de parseo en: ;
1	27409	<a href="https://seu.portsdebalears.gob.es/concsv/javafx.faces.resource/theme.css.xhtml?ln=primefaces-bootstrap">https://seu.portsdebalears.gob.es/concsv/javafx.faces.resource/theme.css.xhtml?ln=primefaces-bootstrap</a> Encontrado error de parseo en: ;
1	28545	<a href="https://seu.portsdebalears.gob.es/concsv/javafx.faces.resource/theme.css.xhtml?ln=primefaces-bootstrap">https://seu.portsdebalears.gob.es/concsv/javafx.faces.resource/theme.css.xhtml?ln=primefaces-bootstrap</a> Encontrado error de parseo en: {
1	28727	<a href="https://seu.portsdebalears.gob.es/concsv/javafx.faces.resource/theme.css.xhtml?ln=primefaces-bootstrap">https://seu.portsdebalears.gob.es/concsv/javafx.faces.resource/theme.css.xhtml?ln=primefaces-bootstrap</a> Encontrado error de parseo en: ;
1	30061	<a href="https://seu.portsdebalears.gob.es/concsv/javafx.faces.resource/theme.css.xhtml?ln=primefaces-bootstrap">https://seu.portsdebalears.gob.es/concsv/javafx.faces.resource/theme.css.xhtml?ln=primefaces-bootstrap</a> Encontrado error de parseo en: ;
1	30918	<a href="https://seu.portsdebalears.gob.es/concsv/javafx.faces.resource/theme.css.xhtml?ln=primefaces-bootstrap">https://seu.portsdebalears.gob.es/concsv/javafx.faces.resource/theme.css.xhtml?ln=primefaces-bootstrap</a> Encontrado error de parseo en: ;
1	31174	<a href="https://seu.portsdebalears.gob.es/concsv/javafx.faces.resource/theme.css.xhtml?ln=primefaces-bootstrap">https://seu.portsdebalears.gob.es/concsv/javafx.faces.resource/theme.css.xhtml?ln=primefaces-bootstrap</a> Encontrado error de parseo en: ;
1	340	<a href="https://seu.portsdebalears.gob.es/concsv/javafx.faces.resource/componets.css.xhtml?jsessionId=C46FEE682BE69E707F7547F0B3166412?ln=primefaces&amp;v=6.0">https://seu.portsdebalears.gob.es/concsv/javafx.faces.resource/componets.css.xhtml?jsessionId=C46FEE682BE69E707F7547F0B3166412?ln=primefaces&amp;v=6.0</a> Encontrado error de parseo en: {

## 38.2. INCIDENCIAS.NIVEL DE ADECUACIÓN AA

### 2.4 Múltiples vías de navegación

**Advertencia** Ausencia de un enlace al mapa web y de un buscador en el sitio.

Como los usuarios pueden tener diferentes limitaciones o necesidades, para facilitar que todos puedan encontrar la información que buscan en un sitio web es necesario proporcionar mecanismos alternativos al menú de navegación principal. A algunos usuarios les puede resultar más útil o fácil consultar un mapa web o utilizar una función de búsqueda que interactuar con los menús de navegación.

Por este motivo, es necesario proporcionar algún método complementario de navegación como un mapa web o una opción de búsqueda en el sitio web.

### 39. RESULTADOS: PÁGINA 35

Título	Autoridad Portuaria de Baleares - Catálogo de servicios electrónicos
URL	<a href="https://seu.portsdebalears.gob.es/seuapb/fitxa/1183/catalogo-de-servicios-electron;jsessionid=ZrZUAWQ-DOKylfHTT7TEPaU6.undefinid">https://seu.portsdebalears.gob.es/seuapb/fitxa/1183/catalogo-de-servicios-electron;jsessionid=ZrZUAWQ-DOKylfHTT7TEPaU6.undefinid</a>
Puntuación media	8.40
Nivel de adecuación estimado	AA

#### Verificaciones. Nivel de adecuación A

Verificación	Valor	Modalidad
1.1 Existencia de alternativas textuales	1	Pasa
1.2 Uso de encabezados	1	Pasa
1.3 Uso de listas	0	Falla
1.4 Tablas de datos	No aplica	Pasa
1.5 Agrupación estructural	1	Pasa
1.6 Separación de contenido y presentación	1	Pasa
1.7 Identificación del idioma principal	1	Pasa
1.8 Navegación con javascript accesible y control de usuario	1	Pasa
1.9 Formularios y etiquetas	1	Pasa
1.10 Formularios y estructura	1	Pasa
1.11 Título de página y de marcos	1	Pasa
1.12 Enlaces descriptivos	1	Pasa
1.13 Cambios de contexto	1	Pasa
1.14 Compatibilidad	0	Falla

#### Verificaciones. Nivel de adecuación AA

Verificación	Valor	Modalidad
2.1 Identificación de los cambios de idioma	1	Pasa
2.2 Legibilidad y contraste	1	Pasa
2.3 Maquetación adaptable	1	Pasa
2.4 Múltiples vías de navegación	0	Falla
2.5 Independencia del dispositivo	1	Pasa
2.6 Navegación consistente	1	Pasa

## 39.1. INCIDENCIAS.NIVEL DE ADECUACIÓN A

### 1.3 Uso de listas

#### Problema Presencia de listas no ordenadas vacías.

Las listas no ordenadas se deben identificar mediante el elemento UL y cada uno de sus items mediante elementos LI, que siempre deben aparecer.

No deben emplearse elementos de lista UL que carezcan de items. Si en un momento dado una lista carece de items entonces en lugar de mostrarse como una lista sin elementos hijos (sin elementos LI) deberá eliminarse de la página.

La estructura de las listas ha de ser correcta para asegurar que éstas se interpretan adecuadamente por los productos de apoyo, como los lectores de pantalla.

Línea	Columna	Código
1016	5	<UL> </UL>

### 1.14 Compatibilidad

#### Problema Uso de identificadores repetidos en la misma página.

Los identificadores (atributo id) se emplean para identificar de forma unívoca los elementos en la página. Son de utilidad para establecer relaciones entre los contenidos, como relacionar las etiquetas con los controles de formulario o las celdas de datos con las celdas de encabezado en las tablas de datos. Por tanto, los identificadores usados deben ser únicos en cada página para que se puedan establecer estas relaciones unívocas. Si necesita repetir el mismo identificador para varios elementos considere el uso de clases en su lugar (atributo class).

Línea	Columna	Código
285	3	ection> <section class="col-xs-12 col-sm-4 pull-right col-1" id="lang"> <d
294	3	= "row"> <section class="container-fluid clearfix" id="menu-superior"> <s
299	5	tion> <section class="col-sm-6" id="logo-ministerio">
300	6	io"> <img id="ports-balears" longdesc="http://www.portsdebalears.com/" class="banner-ports col-sm-3" src="/seuapb/assets/images/portsdebalearsNegH_600x200.jpg;jsessionId= ZrZUAwQ-DOKylfHTT7TEPaU6.undefined" alt="Ports de Balears">
306	6	al"> <img id="eadmi" longdesc="http://www.portsdebalears.com/" class="col- sm-3" src="/seuapb/assets/images/LogoeAdmin.png;jsessionId=ZrZUAwQ- DOKylfHTT7TEPaU6.undefined" alt="Administraci3 electr3nica"> <
319	8	"> <a class="btn-seccio" style="margin-left:0px;" id="403">
381	8	"> <a class="btn-seccio" style="margin-left:0px;" id="404">
443	8	"> <a class="btn-seccio" style="margin-left:0px;" id="8355">

Línea	Columna	Código
492	3	<pre>&lt;/div&gt; &lt;div id="breadcrumb" class="slogan"&gt;</pre>

## 1.14 Compatibilidad

### Problema Ausencia de entrecomillado para los valores de atributos.

El marcado debe ser correcto para evitar que se produzcan errores en el código que puedan dificultar la interpretación del mismo por parte de las aplicaciones de usuarios. Para que los navegadores identifiquen sin posibilidad de error cuál es el valor de cada atributo éste se ha de entrecomillar para delimitar de forma explícita sus límites.

Línea	Columna	Código
295	4	<pre>rior"&gt; &lt;section class="row" id="sub-menu-superior col-sm-12"&gt; &lt;</pre>

## 1.14 Compatibilidad

### Problema Presencia de errores en el código CSS que pueden dificultar su correcto procesamiento.

El código de las hojas de estilo debe estar libre de errores que puedan suponer una inconsistencia en su interpretación por parte de diferentes navegadores o aplicaciones de usuario. Es decir, el código debe poder ser procesado sin inconsistencias. Esto no implica que el código deba ser gramaticalmente válido o que no se empleen propiedades avanzadas o experimentales como las de CSS3 o las equivalentes de los diferentes motores de los navegadores, sino que al menos el código ha de ser sintácticamente correcto.

Línea	Columna	Código
21	9	<pre>https://seu.portsdebalears.gob.es/seuapb/assets/bxslider/jquery.bxslider.css;jsessionid=ZrZUAwQ-DOKylfHTT7TEPaU6.undefined [21:9]-[23:1] Encountered text '*' corresponding to token "*". Skipped until token }. Was expecting one of: &lt;S&gt; , " ", ";", "@charset", "@import", "@namespace", "@page", "@top-left-corner", "@top-left", "@top-center", "@top-right", "@top-right-corner", "@bottom-left-corner", "@bottom-left", "@bottom-center", "@bottom-right", "@bottom-right-corner", "@left-top", "@left-middle", "@left-bottom", "@right-top", "@right-middle", "@right-bottom", "@media", &lt;FONTFACE_SYM&gt; &lt;KEYFRAMES_SYM&gt; &lt;VIEWPORT_SYM&gt; , "@supports", &lt;AT_UNKNOWN&gt; &lt;IDENT&gt;</pre>

Línea	Columna	Código
85	9	<p>https://seu.portsdebalears.gob.es/seuapb/assets/bxslider/jquery.bxslider.css;jsessionid=ZrZUAwQ-DOKylfHTT7TEPaU6.undefined [85:9]-[88:1] Encountered text '*' corresponding to token "*". Skipped until token }. Was expecting one of:</p> <pre> &lt;S&gt; , "}", ";", "@charset", "@import", "@namespace", "@page", "@top-left-corner", "@top-left", "@top-center", "@top-right", "@top-right-corner", "@bottom-left-corner", "@bottom-left", "@bottom-center", "@bottom-right", "@bottom-right-corner", "@left-top", "@left-middle", "@left-bottom", "@right-top", "@right-middle", "@right-bottom", "@media", &lt;FONTFACE_SYM&gt; , &lt;KEYFRAMES_SYM&gt; , &lt;VIEWPORT_SYM&gt; , "@supports", &lt;AT_UNKNOWN&gt; , &lt;IDENT&gt; </pre>
21	9	<p>https://seu.portsdebalears.gob.es/seuapb/assets/bxslider/jquery.bxslider.css;jsessionid=ZrZUAwQ-DOKylfHTT7TEPaU6.undefined [21:9]-[23:1] Encountered text '*' corresponding to token "*". Skipped until token }. Was expecting one of:</p> <pre> &lt;S&gt; , "}", ";", "@charset", "@import", "@namespace", "@page", "@top-left-corner", "@top-left", "@top-center", "@top-right", "@top-right-corner", "@bottom-left-corner", "@bottom-left", "@bottom-center", "@bottom-right", "@bottom-right-corner", "@left-top", "@left-middle", "@left-bottom", "@right-top", "@right-middle", "@right-bottom", "@media", &lt;FONTFACE_SYM&gt; , &lt;KEYFRAMES_SYM&gt; , &lt;VIEWPORT_SYM&gt; , "@supports", &lt;AT_UNKNOWN&gt; , &lt;IDENT&gt; </pre>
85	9	<p>https://seu.portsdebalears.gob.es/seuapb/assets/bxslider/jquery.bxslider.css;jsessionid=ZrZUAwQ-DOKylfHTT7TEPaU6.undefined [85:9]-[88:1] Encountered text '*' corresponding to token "*". Skipped until token }. Was expecting one of:</p> <pre> &lt;S&gt; , "}", ";", "@charset", "@import", "@namespace", "@page", "@top-left-corner", "@top-left", "@top-center", "@top-right", "@top-right-corner", "@bottom-left-corner", "@bottom-left", "@bottom-center", "@bottom-right", "@bottom-right-corner", "@left-top", "@left-middle", "@left-bottom", "@right-top", "@right-middle", "@right-bottom", "@media", &lt;FONTFACE_SYM&gt; , &lt;KEYFRAMES_SYM&gt; , &lt;VIEWPORT_SYM&gt; , "@supports", &lt;AT_UNKNOWN&gt; , &lt;IDENT&gt; </pre>

Línea	Columna	Código
21	9	<pre> https://seu.portsdebalears.gob.es/seuapb/assets/bxslider/jquery.bxsli der.css;jsessionid=ZrZUAwQ-DOKylfHTT7TEPaU6.undefined [21:9]-[23:1] Encountered text '*' corresponding to token "*". Skipped until token }. Was expecting one of: &lt;S&gt; , "}", ";", "@charset", "@import", "@namespace", "@page", "@top-left- corner", "@top-left", "@top-center", "@top-right", "@top-right- corner", "@bottom-left-corner", "@bottom-left", "@bottom-center", "@bottom-right", "@bottom-right-corner", "@left-top", "@left-middle", "@left-bottom", "@right-top", "@right-middle", "@right-bottom", "@media", &lt;FONTFACE_SYM&gt; , &lt;KEYFRAMES_SYM&gt; , &lt;VIEWPORT_SYM&gt; , "@supports", &lt;AT_UNKNOWN&gt; , &lt;IDENT&gt; </pre>
85	9	<pre> https://seu.portsdebalears.gob.es/seuapb/assets/bxslider/jquery.bxsli der.css;jsessionid=ZrZUAwQ-DOKylfHTT7TEPaU6.undefined [85:9]-[88:1] Encountered text '*' corresponding to token "*". Skipped until token }. Was expecting one of: &lt;S&gt; , "}", ";", "@charset", "@import", "@namespace", "@page", "@top-left- corner", "@top-left", "@top-center", "@top-right", "@top-right- corner", "@bottom-left-corner", "@bottom-left", "@bottom-center", "@bottom-right", "@bottom-right-corner", "@left-top", "@left-middle", "@left-bottom", "@right-top", "@right-middle", "@right-bottom", "@media", &lt;FONTFACE_SYM&gt; , &lt;KEYFRAMES_SYM&gt; , &lt;VIEWPORT_SYM&gt; , "@supports", &lt;AT_UNKNOWN&gt; , &lt;IDENT&gt; </pre>
21	9	<pre> https://seu.portsdebalears.gob.es/seuapb/assets/bxslider/jquery.bxsli der.css;jsessionid=ZrZUAwQ-DOKylfHTT7TEPaU6.undefined [21:9]-[23:1] Encountered text '*' corresponding to token "*". Skipped until token }. Was expecting one of: &lt;S&gt; , "}", ";", "@charset", "@import", "@namespace", "@page", "@top-left- corner", "@top-left", "@top-center", "@top-right", "@top-right- corner", "@bottom-left-corner", "@bottom-left", "@bottom-center", "@bottom-right", "@bottom-right-corner", "@left-top", "@left-middle", "@left-bottom", "@right-top", "@right-middle", "@right-bottom", "@media", &lt;FONTFACE_SYM&gt; , &lt;KEYFRAMES_SYM&gt; , &lt;VIEWPORT_SYM&gt; , "@supports", &lt;AT_UNKNOWN&gt; , &lt;IDENT&gt; </pre>

Línea	Columna	Código
85	9	<pre> https://seu.portsdebalears.gob.es/seuapb/assets/bxslider/jquery.bxsli der.css;jsessionId=ZrZUAwQ-DOKylfHTT7TEPaU6.undefined [85:9]-[88:1] Encountered text '*' corresponding to token "*". Skipped until token }. Was expecting one of: &lt;S&gt; , "}", ";", "@charset", "@import", "@namespace", "@page", "@top-left- corner", "@top-left", "@top-center", "@top-right", "@top-right- corner", "@bottom-left-corner", "@bottom-left", "@bottom-center", "@bottom-right", "@bottom-right-corner", "@left-top", "@left-middle", "@left-bottom", "@right-top", "@right-middle", "@right-bottom", "@media", &lt;FONTFACE_SYM&gt; , &lt;KEYFRAMES_SYM&gt; , &lt;VIEWPORT_SYM&gt; , "@supports", &lt;AT_UNKNOWN&gt; , &lt;IDENT&gt; </pre>



## 39.2. INCIDENCIAS.NIVEL DE ADECUACIÓN AA

### 2.4 Múltiples vías de navegación

**Advertencia** Ausencia de un enlace al mapa web y de un buscador en el sitio.

Como los usuarios pueden tener diferentes limitaciones o necesidades, para facilitar que todos puedan encontrar la información que buscan en un sitio web es necesario proporcionar mecanismos alternativos al menú de navegación principal. A algunos usuarios les puede resultar más útil o fácil consultar un mapa web o utilizar una función de búsqueda que interactuar con los menús de navegación.

Por este motivo, es necesario proporcionar algún método complementario de navegación como un mapa web o una opción de búsqueda en el sitio web.

## 40. RESULTADOS: PÁGINA 36

Título	Autoridad Portuaria de Baleares - Resultados
URL	<a href="https://seu.portsdebalears.gob.es/seuapb/procediment/resultados/-1;jsessionid=ZrZUAWQ-DOKylfHTT7TEPaU6.undefined">https://seu.portsdebalears.gob.es/seuapb/procediment/resultados/-1;jsessionid=ZrZUAWQ-DOKylfHTT7TEPaU6.undefined</a>
Puntuación media	7.90
Nivel de adecuación estimado	No Válido

### Verificaciones. Nivel de adecuación A

Verificación	Valor	Modalidad
1.1 Existencia de alternativas textuales	0	Falla
1.2 Uso de encabezados	1	Pasa
1.3 Uso de listas	1	Pasa
1.4 Tablas de datos	No aplica	Pasa
1.5 Agrupación estructural	1	Pasa
1.6 Separación de contenido y presentación	1	Pasa
1.7 Identificación del idioma principal	1	Pasa
1.8 Navegación con javascript accesible y control de usuario	1	Pasa
1.9 Formularios y etiquetas	1	Pasa
1.10 Formularios y estructura	1	Pasa
1.11 Título de página y de marcos	1	Pasa
1.12 Enlaces descriptivos	0	Falla
1.13 Cambios de contexto	1	Pasa
1.14 Compatibilidad	0	Falla

### Verificaciones. Nivel de adecuación AA

Verificación	Valor	Modalidad
2.1 Identificación de los cambios de idioma	1	Pasa
2.2 Legibilidad y contraste	1	Pasa
2.3 Maquetación adaptable	1	Pasa
2.4 Múltiples vías de navegación	0	Falla
2.5 Independencia del dispositivo	1	Pasa
2.6 Navegación consistente	1	Pasa

## 40.1. INCIDENCIAS.NIVEL DE ADECUACIÓN A

### 1.1 Existencia de alternativas textuales

#### **Problema** Imagen cuyo atributo longdesc no contiene una URL válida.

Las imágenes complejas requieren de una explicación detallada en la que se proporcione la misma información que se transmite a través de la imagen. Los mapas de situación, los gráficos, fórmulas, organigramas, etc. son tipologías de imágenes que suelen necesitar una descripción larga.

Esta descripción podrá incluirse en un documento XHTML o en la misma página donde se encuentra la imagen. En caso de usar el atributo longdesc del elemento IMG para enlazar con la descripción detallada, entonces el valor de dicho atributo ha de ser una dirección URL válida. No es correcto, por ejemplo, emplear el contenido de dicho atributo para proporcionar directamente la descripción.

Línea	Columna	Código
90	249	<pre>&lt;IMG alt="Gobierno de España, Ministerio de Transportes, Movilidad y Agenda Urbana" class="banner-top" longdesc="http://www.fomento.gob.es" src="/seuapb/assets/images/gob-espanya-transporte.png;jsessionid=ZrZUAwQ-DOKylfHTT7TEPaU6.undefin"&gt;</pre>

### 1.12 Enlaces descriptivos

#### **Problema** Enlaces cuyo texto está vacío.

El texto de los enlaces debe ser significativo y resultar útil para identificar la función o el destino de los mismos. En caso de necesitar algún tipo de información adicional ésta se podrá añadir por medio del atributo title, el cuál contendrá todo el texto del enlace además de dicha información adicional.

En todo caso, el texto de los enlaces no podrá estar vacío y en el caso de que su único contenido sea una imagen entonces ésta deberá tener un texto alternativo que sea significativo como texto del enlace.

Línea	Columna	Código
1392	111	<pre>&lt;A class="icons icon-next" href="/seuapb/procediment/next;jsessionid=ZrZUAwQ-DOKylfHTT7TEPaU6.undefin"/&gt;</pre>

### 1.14 Compatibilidad

#### **Problema** Uso de identificadores repetidos en la misma página.

Los identificadores (atributo id) se emplean para identificar de forma unívoca los elementos en la página. Son de utilidad para establecer relaciones entre los contenidos, como relacionar las etiquetas con los controles de formulario o las celdas de datos con las celdas de encabezado en las tablas de datos. Por tanto, los identificadores usados deben ser únicos en cada página para que se puedan establecer estas relaciones unívocas. Si necesita repetir el mismo identificador para varios elementos considere el uso de clases en su lugar (atributo class).

Línea	Columna	Código
285	3	<pre>ection&gt; &lt;section class="col-xs-12 col-sm-4 pull-right col-1" id="lang"&gt; &lt;d</pre>
294	3	<pre>= "row"&gt; &lt;section class="container-fluid clearfix" id="menu-superior"&gt; &lt;s</pre>

Línea	Columna	Código
299	5	<pre>tion&gt; &lt;section class="col-sm-6" id="logo-ministerio"&gt;</pre>
300	6	<pre>io"&gt; &lt;img id="ports-balears" longdesc="http://www.portsdebalears.com/" class="banner-ports col-sm-3" src="/seuapb/assets/images/portsdebalearsNegH_600x200.jpg;jsessionId= ZrZUAWQ-DOKylfHTT7TEPaU6.undefined" alt="Ports de Balears"&gt;</pre>
306	6	<pre>al"&gt; &lt;img id="eadmi" longdesc="http://www.portsdebalears.com/" class="col- sm-3" src="/seuapb/assets/images/LogoeAdmin.png;jsessionId=ZrZUAWQ- DOKylfHTT7TEPaU6.undefined" alt="Administraci3 electr3nica"&gt; &lt;</pre>
319	8	<pre>"&gt; &lt;a class="btn-seccio" style="margin-left:0px;" id="403"&gt;</pre>
381	8	<pre>"&gt; &lt;a class="btn-seccio" style="margin-left:0px;" id="404"&gt;</pre>
443	8	<pre>"&gt; &lt;a class="btn-seccio" style="margin-left:0px;" id="8355"&gt;</pre>
492	3	<pre>&lt;/div&gt; &lt;div id="breadcrumb" class="slogan"&gt;</pre>

#### 1.14 Compatibilidad

##### **Problema** Ausencia de entrecomillado para los valores de atributos.

El marcado debe ser correcto para evitar que se produzcan errores en el código que puedan dificultar la interpretación del mismo por parte de las aplicaciones de usuarios. Para que los navegadores identifiquen sin posibilidad de error cuál es el valor de cada atributo éste se ha de entrecomillar para delimitar de forma explícita sus límites.

Línea	Columna	Código
295	4	<pre>rior"&gt; &lt;section class="row" id="sub-menu-superior col-sm-12"&gt; &lt;</pre>

#### 1.14 Compatibilidad

##### **Problema** Presencia de errores en el código CSS que pueden dificultar su correcto procesamiento.

El código de las hojas de estilo debe estar libre de errores que puedan suponer una inconsistencia en su interpretación por parte de diferentes navegadores o aplicaciones de usuario. Es decir, el código debe poder ser procesado sin inconsistencias. Esto no implica que el código deba ser gramaticalmente válido o que no se empleen propiedades avanzadas o experimentales como las de CSS3 o las equivalentes de los diferentes motores de los navegadores, sino que al menos el código ha de ser sintácticamente correcto.

Línea	Columna	Código
21	9	<pre>https://seu.portsdebalears.gob.es/seuapb/assets/bxslider/jquery.bxsli der.css;jsessionId=ZrZUAWQ-DOKylfHTT7TEPaU6.undefined [21:9]-[23:1] Encountered text '*' corresponding to token "*". Skipped until token }. Was expecting one of: &lt;S&gt; , "}", ";", "@charset", "@import", "@namespace", "@page", "@top-left- corner", "@top-left", "@top-center", "@top-right", "@top-right-</pre>

Línea	Columna	Código
		corner", "@bottom-left-corner", "@bottom-left", "@bottom-center", "@bottom-right", "@bottom-right-corner", "@left-top", "@left-middle", "@left-bottom", "@right-top", "@right-middle", "@right-bottom", "@media", <FONTFACE_SYM> , <KEYFRAMES_SYM> , <VIEWPORT_SYM> , "@supports", <AT_UNKNOWN> , <IDENT>
85	9	https://seu.portsdebalears.gob.es/seuapb/assets/bxslider/jquery.bxslider.css;jsessionid=ZrZUAwQ-DOKylfHTT7TEPaU6.undefined [85:9]-[88:1] Encountered text '*' corresponding to token "*". Skipped until token }. Was expecting one of: <S> , "}", ";", "@charset", "@import", "@namespace", "@page", "@top-left-corner", "@top-left", "@top-center", "@top-right", "@top-right-corner", "@bottom-left-corner", "@bottom-left", "@bottom-center", "@bottom-right", "@bottom-right-corner", "@left-top", "@left-middle", "@left-bottom", "@right-top", "@right-middle", "@right-bottom", "@media", <FONTFACE_SYM> , <KEYFRAMES_SYM> , <VIEWPORT_SYM> , "@supports", <AT_UNKNOWN> , <IDENT>
21	9	https://seu.portsdebalears.gob.es/seuapb/assets/bxslider/jquery.bxslider.css;jsessionid=ZrZUAwQ-DOKylfHTT7TEPaU6.undefined [21:9]-[23:1] Encountered text '*' corresponding to token "*". Skipped until token }. Was expecting one of: <S> , "}", ";", "@charset", "@import", "@namespace", "@page", "@top-left-corner", "@top-left", "@top-center", "@top-right", "@top-right-corner", "@bottom-left-corner", "@bottom-left", "@bottom-center", "@bottom-right", "@bottom-right-corner", "@left-top", "@left-middle", "@left-bottom", "@right-top", "@right-middle", "@right-bottom", "@media", <FONTFACE_SYM> , <KEYFRAMES_SYM> , <VIEWPORT_SYM> , "@supports", <AT_UNKNOWN> , <IDENT>
85	9	https://seu.portsdebalears.gob.es/seuapb/assets/bxslider/jquery.bxslider.css;jsessionid=ZrZUAwQ-DOKylfHTT7TEPaU6.undefined [85:9]-[88:1] Encountered text '*' corresponding to token "*". Skipped until token }. Was expecting one of: <S> , "}", ";", "@charset", "@import", "@namespace", "@page", "@top-left-corner", "@top-left", "@top-center", "@top-right", "@top-right-corner", "@bottom-left-corner", "@bottom-left", "@bottom-center", "@bottom-right", "@bottom-right-corner", "@left-top", "@left-middle", "@left-bottom", "@right-top", "@right-middle", "@right-bottom", "@media", <FONTFACE_SYM> , <KEYFRAMES_SYM> , <VIEWPORT_SYM> , "@supports", <AT_UNKNOWN> , <IDENT>

Línea	Columna	Código
21	9	<pre> https://seu.portsdebalears.gob.es/seuapb/assets/bxslider/jquery.bxslider.css;jsessionid=ZrZUAwQ-DOKylfHTT7TEPaU6.undefined [21:9]-[23:1] Encountered text '*' corresponding to token "*". Skipped until token }. Was expecting one of: &lt;S&gt; , "}", ";", "@charset", "@import", "@namespace", "@page", "@top-left-corner", "@top-left", "@top-center", "@top-right", "@top-right-corner", "@bottom-left-corner", "@bottom-left", "@bottom-center", "@bottom-right", "@bottom-right-corner", "@left-top", "@left-middle", "@left-bottom", "@right-top", "@right-middle", "@right-bottom", "@media", &lt;FONTFACE_SYM&gt; , &lt;KEYFRAMES_SYM&gt; , &lt;VIEWPORT_SYM&gt; , "@supports", &lt;AT_UNKNOWN&gt; , &lt;IDENT&gt; </pre>
85	9	<pre> https://seu.portsdebalears.gob.es/seuapb/assets/bxslider/jquery.bxslider.css;jsessionid=ZrZUAwQ-DOKylfHTT7TEPaU6.undefined [85:9]-[88:1] Encountered text '*' corresponding to token "*". Skipped until token }. Was expecting one of: &lt;S&gt; , "}", ";", "@charset", "@import", "@namespace", "@page", "@top-left-corner", "@top-left", "@top-center", "@top-right", "@top-right-corner", "@bottom-left-corner", "@bottom-left", "@bottom-center", "@bottom-right", "@bottom-right-corner", "@left-top", "@left-middle", "@left-bottom", "@right-top", "@right-middle", "@right-bottom", "@media", &lt;FONTFACE_SYM&gt; , &lt;KEYFRAMES_SYM&gt; , &lt;VIEWPORT_SYM&gt; , "@supports", &lt;AT_UNKNOWN&gt; , &lt;IDENT&gt; </pre>
21	9	<pre> https://seu.portsdebalears.gob.es/seuapb/assets/bxslider/jquery.bxslider.css;jsessionid=ZrZUAwQ-DOKylfHTT7TEPaU6.undefined [21:9]-[23:1] Encountered text '*' corresponding to token "*". Skipped until token }. Was expecting one of: &lt;S&gt; , "}", ";", "@charset", "@import", "@namespace", "@page", "@top-left-corner", "@top-left", "@top-center", "@top-right", "@top-right-corner", "@bottom-left-corner", "@bottom-left", "@bottom-center", "@bottom-right", "@bottom-right-corner", "@left-top", "@left-middle", "@left-bottom", "@right-top", "@right-middle", "@right-bottom", "@media", &lt;FONTFACE_SYM&gt; , &lt;KEYFRAMES_SYM&gt; , &lt;VIEWPORT_SYM&gt; , "@supports", &lt;AT_UNKNOWN&gt; , &lt;IDENT&gt; </pre>

Línea	Columna	Código
85	9	<pre> https://seu.portsdebalears.gob.es/seuapb/assets/bxslider/jquery.bxsli der.css;jsessionId=ZrZUAwQ-DOKylfHTT7TEPaU6.undefined [85:9]-[88:1] Encountered text '*' corresponding to token "*". Skipped until token }. Was expecting one of: &lt;S&gt; , "}", ";", "@charset", "@import", "@namespace", "@page", "@top-left- corner", "@top-left", "@top-center", "@top-right", "@top-right- corner", "@bottom-left-corner", "@bottom-left", "@bottom-center", "@bottom-right", "@bottom-right-corner", "@left-top", "@left-middle", "@left-bottom", "@right-top", "@right-middle", "@right-bottom", "@media", &lt;FONTFACE_SYM&gt; , &lt;KEYFRAMES_SYM&gt; , &lt;VIEWPORT_SYM&gt; , "@supports", &lt;AT_UNKNOWN&gt; , &lt;IDENT&gt; </pre>

## 40.2. INCIDENCIAS.NIVEL DE ADECUACIÓN AA

### 2.4 Múltiples vías de navegación

**Advertencia** Ausencia de un enlace al mapa web y de un buscador en el sitio.

Como los usuarios pueden tener diferentes limitaciones o necesidades, para facilitar que todos puedan encontrar la información que buscan en un sitio web es necesario proporcionar mecanismos alternativos al menú de navegación principal. A algunos usuarios les puede resultar más útil o fácil consultar un mapa web o utilizar una función de búsqueda que interactuar con los menús de navegación.

Por este motivo, es necesario proporcionar algún método complementario de navegación como un mapa web o una opción de búsqueda en el sitio web.



## 41. RESULTADOS: PÁGINA 37

Título	Autoridad Portuaria de Baleares - Servicio de Cita Previa
URL	<a href="https://seu.portsdebalears.gob.es/seuapb/fitxa/20676/servicio-de-cita-previa;jsessionid=ZrZUAwQ-DOKylfHTT7TEPaU6.undefined">https://seu.portsdebalears.gob.es/seuapb/fitxa/20676/servicio-de-cita-previa;jsessionid=ZrZUAwQ-DOKylfHTT7TEPaU6.undefined</a>
Puntuación media	8.40
Nivel de adecuación estimado	AA

### Verificaciones. Nivel de adecuación A

Verificación	Valor	Modalidad
1.1 Existencia de alternativas textuales	1	Pasa
1.2 Uso de encabezados	1	Pasa
1.3 Uso de listas	1	Pasa
1.4 Tablas de datos	No aplica	Pasa
1.5 Agrupación estructural	1	Pasa
1.6 Separación de contenido y presentación	1	Pasa
1.7 Identificación del idioma principal	1	Pasa
1.8 Navegación con javascript accesible y control de usuario	1	Pasa
1.9 Formularios y etiquetas	1	Pasa
1.10 Formularios y estructura	1	Pasa
1.11 Título de página y de marcos	1	Pasa
1.12 Enlaces descriptivos	1	Pasa
1.13 Cambios de contexto	1	Pasa
1.14 Compatibilidad	0	Falla

### Verificaciones. Nivel de adecuación AA

Verificación	Valor	Modalidad
2.1 Identificación de los cambios de idioma	0	Falla
2.2 Legibilidad y contraste	1	Pasa
2.3 Maquetación adaptable	1	Pasa
2.4 Múltiples vías de navegación	0	Falla
2.5 Independencia del dispositivo	1	Pasa
2.6 Navegación consistente	1	Pasa

## 41.1. INCIDENCIAS.NIVEL DE ADECUACIÓN A

### 1.14 Compatibilidad

#### Problema Uso de identificadores repetidos en la misma página.

Los identificadores (atributo id) se emplean para identificar de forma unívoca los elementos en la página. Son de utilidad para establecer relaciones entre los contenidos, como relacionar las etiquetas con los controles de formulario o las celdas de datos con las celdas de encabezado en las tablas de datos. Por tanto, los identificadores usados deben ser únicos en cada página para que se puedan establecer estas relaciones unívocas. Si necesita repetir el mismo identificador para varios elementos considere el uso de clases en su lugar (atributo class).

Línea	Columna	Código
285	3	<pre> ection&gt; &lt;section class="col-xs-12 col-sm-4 pull-right col-1" id="lang"&gt; &lt;d </pre>
294	3	<pre> ="row"&gt; &lt;section class="container-fluid clearfix" id="menu-superior"&gt; &lt;s </pre>
299	5	<pre> tion&gt; &lt;section class="col-sm-6" id="logo-ministerio"&gt; </pre>
300	6	<pre> io"&gt; &lt;img id="ports-balears" longdesc="http://www.portsdebalears.com/" class="banner-ports col-sm-3" src="/seuapb/assets/images/portsdebalearsNegH_600x200.jpg;jsessionId= ZrZUAwQ-DOKylfHTT7TEPaU6.undefined" alt="Ports de Balears"&gt; </pre>
306	6	<pre> al"&gt; &lt;img id="eadmi" longdesc="http://www.portsdebalears.com/" class="col- sm-3" src="/seuapb/assets/images/LogoeAdmin.png;jsessionId=ZrZUAwQ- DOKylfHTT7TEPaU6.undefined" alt="Administraci3 electr3nica"&gt; &lt; </pre>
319	8	<pre> "&gt; &lt;a class="btn-seccio" style="margin-left:0px;" id="403"&gt; </pre>
381	8	<pre> "&gt; &lt;a class="btn-seccio" style="margin-left:0px;" id="404"&gt; </pre>
443	8	<pre> "&gt; &lt;a class="btn-seccio" style="margin-left:0px;" id="8355"&gt; </pre>
492	3	<pre> &lt;/div&gt; &lt;div id="breadcrumb" class="slogan"&gt; </pre>

### 1.14 Compatibilidad

#### Problema Ausencia de entrecomillado para los valores de atributos.

El marcado debe ser correcto para evitar que se produzcan errores en el código que puedan dificultar la interpretación del mismo por parte de las aplicaciones de usuarios. Para que los navegadores identifiquen sin posibilidad de error cuál es el valor de cada atributo éste se ha de entrecomillar para delimitar de forma explícita sus límites.

Línea	Columna	Código
295	4	<pre> rior"&gt; &lt;section class="row" id="sub-menu-superior col-sm-12"&gt; &lt; </pre>

## 1.14 Compatibilidad

### **Problema** Presencia de errores en el código CSS que pueden dificultar su correcto procesamiento.

El código de las hojas de estilo debe estar libre de errores que puedan suponer una inconsistencia en su interpretación por parte de diferentes navegadores o aplicaciones de usuario. Es decir, el código debe poder ser procesado sin inconsistencias. Esto no implica que el código deba ser gramaticalmente válido o que no se empleen propiedades avanzadas o experimentales como las de CSS3 o las equivalentes de los diferentes motores de los navegadores, sino que al menos el código ha de ser sintácticamente correcto.

Línea	Columna	Código
21	9	<pre> https://seu.portsdebalears.gob.es/seuapb/assets/bxslider/jquery.bxslider.css;jsessionId=ZrZUAwQ-DOKylfHTT7TEPaU6.undefined [21:9]-[23:1] Encountered text '*' corresponding to token "*". Skipped until token }. Was expecting one of: &lt;S&gt; , " ", ";", "@charset", "@import", "@namespace", "@page", "@top-left-corner", "@top-left", "@top-center", "@top-right", "@top-right-corner", "@bottom-left-corner", "@bottom-left", "@bottom-center", "@bottom-right", "@bottom-right-corner", "@left-top", "@left-middle", "@left-bottom", "@right-top", "@right-middle", "@right-bottom", "@media", &lt;FONTFACE_SYM&gt; &lt;KEYFRAMES_SYM&gt; &lt;VIEWPORT_SYM&gt; , "@supports", &lt;AT_UNKNOWN&gt; &lt;IDENT&gt; </pre>
85	9	<pre> https://seu.portsdebalears.gob.es/seuapb/assets/bxslider/jquery.bxslider.css;jsessionId=ZrZUAwQ-DOKylfHTT7TEPaU6.undefined [85:9]-[88:1] Encountered text '*' corresponding to token "*". Skipped until token }. Was expecting one of: &lt;S&gt; , " ", ";", "@charset", "@import", "@namespace", "@page", "@top-left-corner", "@top-left", "@top-center", "@top-right", "@top-right-corner", "@bottom-left-corner", "@bottom-left", "@bottom-center", "@bottom-right", "@bottom-right-corner", "@left-top", "@left-middle", "@left-bottom", "@right-top", "@right-middle", "@right-bottom", "@media", &lt;FONTFACE_SYM&gt; &lt;KEYFRAMES_SYM&gt; &lt;VIEWPORT_SYM&gt; , "@supports", &lt;AT_UNKNOWN&gt; &lt;IDENT&gt; </pre>
21	9	<pre> https://seu.portsdebalears.gob.es/seuapb/assets/bxslider/jquery.bxslider.css;jsessionId=ZrZUAwQ-DOKylfHTT7TEPaU6.undefined [21:9]-[23:1] Encountered text '*' corresponding to token "*". Skipped until token }. Was expecting one of: &lt;S&gt; , " ", ";", "@charset", "@import", "@namespace", "@page", "@top-left-corner", "@top-left", "@top-center", "@top-right", "@top-right-corner", "@bottom-left-corner", "@bottom-left", "@bottom-center", "@bottom-right", "@bottom-right-corner", "@left-top", "@left-middle", "@left-bottom", "@right-top", "@right-middle", "@right-bottom", "@media", &lt;FONTFACE_SYM&gt; &lt;KEYFRAMES_SYM&gt; &lt;VIEWPORT_SYM&gt; , "@supports", &lt;AT_UNKNOWN&gt; &lt;IDENT&gt; </pre>

Línea	Columna	Código
85	9	<pre> https://seu.portsdebalears.gob.es/seuapb/assets/bxslider/jquery.bxsli der.css;jsessionId=ZrZUAwQ-DOKylfHTT7TEPaU6.undefined [85:9]-[88:1] Encountered text '*' corresponding to token "*". Skipped until token }. Was expecting one of: &lt;S&gt; , "}", ";", "@charset", "@import", "@namespace", "@page", "@top-left- corner", "@top-left", "@top-center", "@top-right", "@top-right- corner", "@bottom-left-corner", "@bottom-left", "@bottom-center", "@bottom-right", "@bottom-right-corner", "@left-top", "@left-middle", "@left-bottom", "@right-top", "@right-middle", "@right-bottom", "@media", &lt;FONTFACE_SYM&gt; , &lt;KEYFRAMES_SYM&gt; , &lt;VIEWPORT_SYM&gt; , "@supports", &lt;AT_UNKNOWN&gt; , &lt;IDENT&gt; </pre>
21	9	<pre> https://seu.portsdebalears.gob.es/seuapb/assets/bxslider/jquery.bxsli der.css;jsessionId=ZrZUAwQ-DOKylfHTT7TEPaU6.undefined [21:9]-[23:1] Encountered text '*' corresponding to token "*". Skipped until token }. Was expecting one of: &lt;S&gt; , "}", ";", "@charset", "@import", "@namespace", "@page", "@top-left- corner", "@top-left", "@top-center", "@top-right", "@top-right- corner", "@bottom-left-corner", "@bottom-left", "@bottom-center", "@bottom-right", "@bottom-right-corner", "@left-top", "@left-middle", "@left-bottom", "@right-top", "@right-middle", "@right-bottom", "@media", &lt;FONTFACE_SYM&gt; , &lt;KEYFRAMES_SYM&gt; , &lt;VIEWPORT_SYM&gt; , "@supports", &lt;AT_UNKNOWN&gt; , &lt;IDENT&gt; </pre>
85	9	<pre> https://seu.portsdebalears.gob.es/seuapb/assets/bxslider/jquery.bxsli der.css;jsessionId=ZrZUAwQ-DOKylfHTT7TEPaU6.undefined [85:9]-[88:1] Encountered text '*' corresponding to token "*". Skipped until token }. Was expecting one of: &lt;S&gt; , "}", ";", "@charset", "@import", "@namespace", "@page", "@top-left- corner", "@top-left", "@top-center", "@top-right", "@top-right- corner", "@bottom-left-corner", "@bottom-left", "@bottom-center", "@bottom-right", "@bottom-right-corner", "@left-top", "@left-middle", "@left-bottom", "@right-top", "@right-middle", "@right-bottom", "@media", &lt;FONTFACE_SYM&gt; , &lt;KEYFRAMES_SYM&gt; , &lt;VIEWPORT_SYM&gt; , "@supports", &lt;AT_UNKNOWN&gt; , &lt;IDENT&gt; </pre>

Línea	Columna	Código
21	9	<pre> https://seu.portsdebalears.gob.es/seuapb/assets/bxslider/jquery.bxsli der.css;jsessionid=ZrZUAWQ-DOKylfHTT7TEPaU6.undefined [21:9]-[23:1] Encountered text '*' corresponding to token "*". Skipped until token }. Was expecting one of: &lt;S&gt; , "}", ";", "@charset", "@import", "@namespace", "@page", "@top-left- corner", "@top-left", "@top-center", "@top-right", "@top-right- corner", "@bottom-left-corner", "@bottom-left", "@bottom-center", "@bottom-right", "@bottom-right-corner", "@left-top", "@left-middle", "@left-bottom", "@right-top", "@right-middle", "@right-bottom", "@media", &lt;FONTFACE_SYM&gt; , &lt;KEYFRAMES_SYM&gt; , &lt;VIEWPORT_SYM&gt; , "@supports", &lt;AT_UNKNOWN&gt; , &lt;IDENT&gt; </pre>
85	9	<pre> https://seu.portsdebalears.gob.es/seuapb/assets/bxslider/jquery.bxsli der.css;jsessionid=ZrZUAWQ-DOKylfHTT7TEPaU6.undefined [85:9]-[88:1] Encountered text '*' corresponding to token "*". Skipped until token }. Was expecting one of: &lt;S&gt; , "}", ";", "@charset", "@import", "@namespace", "@page", "@top-left- corner", "@top-left", "@top-center", "@top-right", "@top-right- corner", "@bottom-left-corner", "@bottom-left", "@bottom-center", "@bottom-right", "@bottom-right-corner", "@left-top", "@left-middle", "@left-bottom", "@right-top", "@right-middle", "@right-bottom", "@media", &lt;FONTFACE_SYM&gt; , &lt;KEYFRAMES_SYM&gt; , &lt;VIEWPORT_SYM&gt; , "@supports", &lt;AT_UNKNOWN&gt; , &lt;IDENT&gt; </pre>

## 41.2. INCIDENCIAS.NIVEL DE ADECUACIÓN AA

### 2.1 Identificación de los cambios de idioma

**Problema** El código de idioma especificado no es válido según la lista oficial de IANA (es, ca, eu, gl, cataluña, en, fr).

A la hora de identificar un idioma en la página se debe hacer mediante los códigos de idioma estándar, y utilizando una sintaxis correcta.

Los cambios de idioma se han de identificar mediante el atributo lang (o xml:lang para XHTML servido como XML) del elemento que contiene al fragmento de texto en un idioma diferente (p. ej. P, DIV, SPAN, EM, etc.) y el código a emplear debe ser un código de idioma válido según el 'Registro de subetiqueta de idioma de la IANA' (p. ej. 'es' para español, 'eu' para euskera, 'ca' para cataluña, 'gl' para gallego, 'en' para inglés, 'fr' para francés, etc.).

Si se identifican correctamente los idiomas usados los lectores de pantalla podrán emplear la entonación y pronunciación adecuada para los mismos.

Se puede comprobar la lista completa de códigos de idioma de IANA en la siguiente dirección: <http://www.iana.org/assignments/language-subtag-registry>

Línea	Columna	Código
997	13	<P lang= " ">
999	13	<P lang= " ">

### 2.4 Múltiples vías de navegación

**Advertencia** Ausencia de un enlace al mapa web y de un buscador en el sitio.

Como los usuarios pueden tener diferentes limitaciones o necesidades, para facilitar que todos puedan encontrar la información que buscan en un sitio web es necesario proporcionar mecanismos alternativos al menú de navegación principal. A algunos usuarios les puede resultar más útil o fácil consultar un mapa web o utilizar una función de búsqueda que interactuar con los menús de navegación.

Por este motivo, es necesario proporcionar algún método complementario de navegación como un mapa web o una opción de búsqueda en el sitio web.

## 42. RESULTADOS: PÁGINA 38

Título	Autoridad Portuaria de Baleares
URL	<a href="https://seu.portsdebalears.gob.es/seuapb/fitxa/seccio/1250/next;jsessionid=ZrZUAwQ-DOKyIfHTT7TEPaU6.undefiend">https://seu.portsdebalears.gob.es/seuapb/fitxa/seccio/1250/next;jsessionid=ZrZUAwQ-DOKyIfHTT7TEPaU6.undefiend</a>
Puntuación media	7.90
Nivel de adecuación estimado	No Válido

### Verificaciones. Nivel de adecuación A

Verificación	Valor	Modalidad
1.1 Existencia de alternativas textuales	1	Pasa
1.2 Uso de encabezados	1	Pasa
1.3 Uso de listas	1	Pasa
1.4 Tablas de datos	No aplica	Pasa
1.5 Agrupación estructural	0	Falla
1.6 Separación de contenido y presentación	1	Pasa
1.7 Identificación del idioma principal	1	Pasa
1.8 Navegación con javascript accesible y control de usuario	1	Pasa
1.9 Formularios y etiquetas	1	Pasa
1.10 Formularios y estructura	1	Pasa
1.11 Título de página y de marcos	1	Pasa
1.12 Enlaces descriptivos	0	Falla
1.13 Cambios de contexto	1	Pasa
1.14 Compatibilidad	0	Falla

### Verificaciones. Nivel de adecuación AA

Verificación	Valor	Modalidad
2.1 Identificación de los cambios de idioma	1	Pasa
2.2 Legibilidad y contraste	1	Pasa
2.3 Maquetación adaptable	1	Pasa
2.4 Múltiples vías de navegación	0	Falla
2.5 Independencia del dispositivo	1	Pasa
2.6 Navegación consistente	1	Pasa

## 42.1. INCIDENCIAS.NIVEL DE ADECUACIÓN A

### 1.5 Agrupación estructural

**Problema** Elemento DIV que contiene un texto de más de 150 caracteres sin emplear ninguna etiqueta de marcado de texto (P, Q, BLOCKQUOTE, etc.).

Los párrafos de texto en el contenido de la página se deben marcar mediante los elementos HTML destinados a ese fin (P), en lugar de utilizar elementos sin valor semántico.

Los lectores de pantalla proporcionan mecanismos especiales de navegación que permiten a los usuarios avanzar al siguiente párrafo de la página, operación que no es posible si éstos no se identifican semánticamente con el marcado correcto.

Línea	Columna	Código
1039	12	<pre>&lt;DIV&gt; &lt;A class="fichaLink" href="/seuapb/fitxa/34267/resolucio-de-30-de-diciembre-d;jsessionid=ZrZUAwQ-DOKylfHTT7TEPaU6.undefiend?desdeTablon=true"&gt; RESOLUCIÓ de 30 de diciembre de 2022 del President de la Autoridad Portuaria de Balears, por la que se aprova la llista definitiva de aprobats corresponents al proces de selecció EST-2019-03 &lt;/A&gt; &lt;/DIV&gt;</pre>
1079	12	<pre>&lt;DIV&gt; &lt;A class="fichaLink" href="/seuapb/fitxa/34217/resolucion-de-29-de-diciembre-;jsessionid=ZrZUAwQ-DOKylfHTT7TEPaU6.undefiend?desdeTablon=true"&gt; RESOLUCIÓN de 29 de diciembre de 2022 del Presidente de la Autoridad Portuaria de Balears, por la que se aprueba la lista definitiva de aprobados correspondiente al proceso de selección EST-2019-02 &lt;/A&gt; &lt;/DIV&gt;</pre>
1099	12	<pre>&lt;DIV&gt; &lt;A class="fichaLink" href="/seuapb/fitxa/34209/resolucion-de-29-de-diciembre-;jsessionid=ZrZUAwQ-DOKylfHTT7TEPaU6.undefiend?desdeTablon=true"&gt; RESOLUCIÓN de 29 de diciembre de 2022 del Presidente de la Autoridad Portuaria de Balears, por la que se aprueba la lista definitiva de aprobados correspondiente al proceso de selección EST-2019/01-02 &lt;/A&gt; &lt;/DIV&gt;</pre>

### 1.12 Enlaces descriptivos

**Problema** Enlaces cuyo texto está vacío.

El texto de los enlaces debe ser significativo y resultar útil para identificar la función o el destino de los mismos. En caso de necesitar algún tipo de información adicional ésta se podrá añadir por medio del atributo title, el cual contendrá todo el texto del enlace además de dicha información adicional.

En todo caso, el texto de los enlaces no podrá estar vacío y en el caso de que su único contenido sea una imagen entonces ésta deberá tener un texto alternativo que sea significativo como texto del enlace.

Línea	Columna	Código
1236	126	<pre>&lt;A class="icons icon-prev" href="/seuapb/fitxa/seccio/1250/prev;jsessionid=ZrZUAwQ-DOKylfHTT7TEPaU6.undefiend" id="prev"/&gt;</pre>
1378	116	<pre>&lt;A class="icons icon-next" href="/seuapb/fitxa/seccio/1250/next;jsessionid=ZrZUAwQ-DOKylfHTT7TEPaU6.undefiend" /&gt;</pre>



## 1.14 Compatibilidad

### Problema Uso de identificadores repetidos en la misma página.

Los identificadores (atributo id) se emplean para identificar de forma unívoca los elementos en la página. Son de utilidad para establecer relaciones entre los contenidos, como relacionar las etiquetas con los controles de formulario o las celdas de datos con las celdas de encabezado en las tablas de datos. Por tanto, los identificadores usados deben ser únicos en cada página para que se puedan establecer estas relaciones unívocas. Si necesita repetir el mismo identificador para varios elementos considere el uso de clases en su lugar (atributo class).

Línea	Columna	Código
285	3	<pre> ection&gt; &lt;section class="col-xs-12 col-sm-4 pull-right col-1" id="lang"&gt; &lt;d </pre>
294	3	<pre> ="row"&gt; &lt;section class="container-fluid clearfix" id="menu-superior"&gt; &lt;s </pre>
299	5	<pre> tion&gt; &lt;section class="col-sm-6" id="logo-ministerio"&gt; </pre>
300	6	<pre> io"&gt; &lt;img id="ports-balears" longdesc="http://www.portsdebalears.com/" class="banner-ports col-sm-3" src="/seuapb/assets/images/portsdebalearsNegH_600x200.jpg;jsessionid= ZrZUAwQ-DOKylfHTT7TEPaU6.undefined" alt="Ports de Balears"&gt; </pre>
306	6	<pre> al"&gt; &lt;img id="eadmi" longdesc="http://www.portsdebalears.com/" class="col- sm-3" src="/seuapb/assets/images/LogoeAdmin.png;jsessionid=ZrZUAwQ- DOKylfHTT7TEPaU6.undefined" alt="Administraci3 electr3nica"&gt; &lt; </pre>
319	8	<pre> "&gt; &lt;a class="btn-seccio" style="margin-left:0px;" id="403"&gt; </pre>
381	8	<pre> "&gt; &lt;a class="btn-seccio" style="margin-left:0px;" id="404"&gt; </pre>
443	8	<pre> "&gt; &lt;a class="btn-seccio" style="margin-left:0px;" id="8355"&gt; </pre>
492	3	<pre> &lt;/div&gt; &lt;div id="breadcrumb" class="slogan"&gt; </pre>

## 1.14 Compatibilidad

### Problema Ausencia de entrecomillado para los valores de atributos.

El marcado debe ser correcto para evitar que se produzcan errores en el código que puedan dificultar la interpretación del mismo por parte de las aplicaciones de usuarios. Para que los navegadores identifiquen sin posibilidad de error cuál es el valor de cada atributo éste se ha de entrecomillar para delimitar de forma explícita sus límites.

Línea	Columna	Código
295	4	<pre> rior"&gt; &lt;section class="row" id="sub-menu-superior col-sm-12"&gt; &lt; </pre>

## 1.14 Compatibilidad

**Problema** Presencia de errores en el código CSS que pueden dificultar su correcto procesamiento.

El código de las hojas de estilo debe estar libre de errores que puedan suponer una inconsistencia en su interpretación por parte de diferentes navegadores o aplicaciones de usuario. Es decir, el código debe poder ser procesado sin inconsistencias. Esto no implica que el código deba ser gramaticalmente válido o que no se empleen propiedades avanzadas o experimentales como las de CSS3 o las equivalentes de los diferentes motores de los navegadores, sino que al menos el código ha de ser sintácticamente correcto.

Línea	Columna	Código
21	9	<pre> https://seu.portsdebalears.gob.es/seuapb/assets/bxslider/jquery.bxslider.css;jsessionId=ZrZUAwQ-DOKylfHTT7TEPaU6.undefined [21:9]-[23:1] Encountered text '*' corresponding to token "*". Skipped until token }. Was expecting one of: &lt;S&gt; , " ", ";", "@charset", "@import", "@namespace", "@page", "@top-left-corner", "@top-left", "@top-center", "@top-right", "@top-right-corner", "@bottom-left-corner", "@bottom-left", "@bottom-center", "@bottom-right", "@bottom-right-corner", "@left-top", "@left-middle", "@left-bottom", "@right-top", "@right-middle", "@right-bottom", "@media", &lt;FONTFACE_SYM&gt; ' &lt;KEYFRAMES_SYM&gt; ' &lt;VIEWPORT_SYM&gt; , "@supports", &lt;AT_UNKNOWN&gt; ' &lt;IDENT&gt; </pre>
85	9	<pre> https://seu.portsdebalears.gob.es/seuapb/assets/bxslider/jquery.bxslider.css;jsessionId=ZrZUAwQ-DOKylfHTT7TEPaU6.undefined [85:9]-[88:1] Encountered text '*' corresponding to token "*". Skipped until token }. Was expecting one of: &lt;S&gt; , " ", ";", "@charset", "@import", "@namespace", "@page", "@top-left-corner", "@top-left", "@top-center", "@top-right", "@top-right-corner", "@bottom-left-corner", "@bottom-left", "@bottom-center", "@bottom-right", "@bottom-right-corner", "@left-top", "@left-middle", "@left-bottom", "@right-top", "@right-middle", "@right-bottom", "@media", &lt;FONTFACE_SYM&gt; ' &lt;KEYFRAMES_SYM&gt; ' &lt;VIEWPORT_SYM&gt; , "@supports", &lt;AT_UNKNOWN&gt; ' &lt;IDENT&gt; </pre>
21	9	<pre> https://seu.portsdebalears.gob.es/seuapb/assets/bxslider/jquery.bxslider.css;jsessionId=ZrZUAwQ-DOKylfHTT7TEPaU6.undefined [21:9]-[23:1] Encountered text '*' corresponding to token "*". Skipped until token }. Was expecting one of: &lt;S&gt; , " ", ";", "@charset", "@import", "@namespace", "@page", "@top-left-corner", "@top-left", "@top-center", "@top-right", "@top-right-corner", "@bottom-left-corner", "@bottom-left", "@bottom-center", "@bottom-right", "@bottom-right-corner", "@left-top", "@left-middle", "@left-bottom", "@right-top", "@right-middle", "@right-bottom", "@media", &lt;FONTFACE_SYM&gt; ' &lt;KEYFRAMES_SYM&gt; ' &lt;VIEWPORT_SYM&gt; , "@supports", &lt;AT_UNKNOWN&gt; ' &lt;IDENT&gt; </pre>

Línea	Columna	Código
85	9	<p>https://seu.portsdebalears.gob.es/seuapb/assets/bxslider/jquery.bxslider.css;jsessionid=ZrZUAwQ-DOKylfHTT7TEPaU6.undefined [85:9]-[88:1] Encountered text '*' corresponding to token "*". Skipped until token }. Was expecting one of:</p> <pre> &lt;S&gt; , "}", ";", "@charset", "@import", "@namespace", "@page", "@top-left-corner", "@top-left", "@top-center", "@top-right", "@top-right-corner", "@bottom-left-corner", "@bottom-left", "@bottom-center", "@bottom-right", "@bottom-right-corner", "@left-top", "@left-middle", "@left-bottom", "@right-top", "@right-middle", "@right-bottom", "@media", &lt;FONTFACE_SYM&gt; , &lt;KEYFRAMES_SYM&gt; , &lt;VIEWPORT_SYM&gt; , "@supports", &lt;AT_UNKNOWN&gt; , &lt;IDENT&gt; </pre>
21	9	<p>https://seu.portsdebalears.gob.es/seuapb/assets/bxslider/jquery.bxslider.css;jsessionid=ZrZUAwQ-DOKylfHTT7TEPaU6.undefined [21:9]-[23:1] Encountered text '*' corresponding to token "*". Skipped until token }. Was expecting one of:</p> <pre> &lt;S&gt; , "}", ";", "@charset", "@import", "@namespace", "@page", "@top-left-corner", "@top-left", "@top-center", "@top-right", "@top-right-corner", "@bottom-left-corner", "@bottom-left", "@bottom-center", "@bottom-right", "@bottom-right-corner", "@left-top", "@left-middle", "@left-bottom", "@right-top", "@right-middle", "@right-bottom", "@media", &lt;FONTFACE_SYM&gt; , &lt;KEYFRAMES_SYM&gt; , &lt;VIEWPORT_SYM&gt; , "@supports", &lt;AT_UNKNOWN&gt; , &lt;IDENT&gt; </pre>
85	9	<p>https://seu.portsdebalears.gob.es/seuapb/assets/bxslider/jquery.bxslider.css;jsessionid=ZrZUAwQ-DOKylfHTT7TEPaU6.undefined [85:9]-[88:1] Encountered text '*' corresponding to token "*". Skipped until token }. Was expecting one of:</p> <pre> &lt;S&gt; , "}", ";", "@charset", "@import", "@namespace", "@page", "@top-left-corner", "@top-left", "@top-center", "@top-right", "@top-right-corner", "@bottom-left-corner", "@bottom-left", "@bottom-center", "@bottom-right", "@bottom-right-corner", "@left-top", "@left-middle", "@left-bottom", "@right-top", "@right-middle", "@right-bottom", "@media", &lt;FONTFACE_SYM&gt; , &lt;KEYFRAMES_SYM&gt; , &lt;VIEWPORT_SYM&gt; , "@supports", &lt;AT_UNKNOWN&gt; , &lt;IDENT&gt; </pre>

Línea	Columna	Código
21	9	<pre> https://seu.portsdebalears.gob.es/seuapb/assets/bxslider/jquery.bxslider.css;jsessionid=ZrZUAwQ-DOKylfHTT7TEPaU6.undefined [21:9]-[23:1] Encountered text '*' corresponding to token "*". Skipped until token }. Was expecting one of: &lt;S&gt; , "}", ";", "@charset", "@import", "@namespace", "@page", "@top-left-corner", "@top-left", "@top-center", "@top-right", "@top-right-corner", "@bottom-left-corner", "@bottom-left", "@bottom-center", "@bottom-right", "@bottom-right-corner", "@left-top", "@left-middle", "@left-bottom", "@right-top", "@right-middle", "@right-bottom", "@media", &lt;FONTFACE_SYM&gt; , &lt;KEYFRAMES_SYM&gt; , &lt;VIEWPORT_SYM&gt; , "@supports", &lt;AT_UNKNOWN&gt; , &lt;IDENT&gt; </pre>
85	9	<pre> https://seu.portsdebalears.gob.es/seuapb/assets/bxslider/jquery.bxslider.css;jsessionid=ZrZUAwQ-DOKylfHTT7TEPaU6.undefined [85:9]-[88:1] Encountered text '*' corresponding to token "*". Skipped until token }. Was expecting one of: &lt;S&gt; , "}", ";", "@charset", "@import", "@namespace", "@page", "@top-left-corner", "@top-left", "@top-center", "@top-right", "@top-right-corner", "@bottom-left-corner", "@bottom-left", "@bottom-center", "@bottom-right", "@bottom-right-corner", "@left-top", "@left-middle", "@left-bottom", "@right-top", "@right-middle", "@right-bottom", "@media", &lt;FONTFACE_SYM&gt; , &lt;KEYFRAMES_SYM&gt; , &lt;VIEWPORT_SYM&gt; , "@supports", &lt;AT_UNKNOWN&gt; , &lt;IDENT&gt; </pre>

## 42.2. INCIDENCIAS.NIVEL DE ADECUACIÓN AA

### 2.4 Múltiples vías de navegación

**Advertencia** Ausencia de un enlace al mapa web y de un buscador en el sitio.

Como los usuarios pueden tener diferentes limitaciones o necesidades, para facilitar que todos puedan encontrar la información que buscan en un sitio web es necesario proporcionar mecanismos alternativos al menú de navegación principal. A algunos usuarios les puede resultar más útil o fácil consultar un mapa web o utilizar una función de búsqueda que interactuar con los menús de navegación.

Por este motivo, es necesario proporcionar algún método complementario de navegación como un mapa web o una opción de búsqueda en el sitio web.

## 43. RESULTADOS: PÁGINA 39

Título	Autoridad Portuaria de Baleares - Validación de certificados
URL	<a href="https://seu.portsdebalears.gob.es/seuapb/fitxa/1232/validacion-de-certificados;jsessionid=ZrZUAwQ-DOKylfHTT7TEPaU6.undefined">https://seu.portsdebalears.gob.es/seuapb/fitxa/1232/validacion-de-certificados;jsessionid=ZrZUAwQ-DOKylfHTT7TEPaU6.undefined</a>
Puntuación media	8.90
Nivel de adecuación estimado	AA

### Verificaciones. Nivel de adecuación A

Verificación	Valor	Modalidad
1.1 Existencia de alternativas textuales	1	Pasa
1.2 Uso de encabezados	1	Pasa
1.3 Uso de listas	1	Pasa
1.4 Tablas de datos	No aplica	Pasa
1.5 Agrupación estructural	1	Pasa
1.6 Separación de contenido y presentación	1	Pasa
1.7 Identificación del idioma principal	1	Pasa
1.8 Navegación con javascript accesible y control de usuario	1	Pasa
1.9 Formularios y etiquetas	1	Pasa
1.10 Formularios y estructura	1	Pasa
1.11 Título de página y de marcos	1	Pasa
1.12 Enlaces descriptivos	1	Pasa
1.13 Cambios de contexto	1	Pasa
1.14 Compatibilidad	0	Falla

### Verificaciones. Nivel de adecuación AA

Verificación	Valor	Modalidad
2.1 Identificación de los cambios de idioma	1	Pasa
2.2 Legibilidad y contraste	1	Pasa
2.3 Maquetación adaptable	1	Pasa
2.4 Múltiples vías de navegación	0	Falla
2.5 Independencia del dispositivo	1	Pasa
2.6 Navegación consistente	1	Pasa

## 43.1. INCIDENCIAS.NIVEL DE ADECUACIÓN A

### 1.14 Compatibilidad

#### Problema Uso de identificadores repetidos en la misma página.

Los identificadores (atributo id) se emplean para identificar de forma unívoca los elementos en la página. Son de utilidad para establecer relaciones entre los contenidos, como relacionar las etiquetas con los controles de formulario o las celdas de datos con las celdas de encabezado en las tablas de datos. Por tanto, los identificadores usados deben ser únicos en cada página para que se puedan establecer estas relaciones unívocas. Si necesita repetir el mismo identificador para varios elementos considere el uso de clases en su lugar (atributo class).

Línea	Columna	Código
285	3	<pre> ection&gt; &lt;section class="col-xs-12 col-sm-4 pull-right col-1" id="lang"&gt; &lt;d </pre>
294	3	<pre> ="row"&gt; &lt;section class="container-fluid clearfix" id="menu-superior"&gt; &lt;s </pre>
299	5	<pre> tion&gt; &lt;section class="col-sm-6" id="logo-ministerio"&gt; </pre>
300	6	<pre> io"&gt; &lt;img id="ports-balears" longdesc="http://www.portsdebalears.com/" class="banner-ports col-sm-3" src="/seuapb/assets/images/portsdebalearsNegH_600x200.jpg;jsessionId= ZrZUAWQ-DOKylfHTT7TEPaU6.undefined" alt="Ports de Balears"&gt; </pre>
306	6	<pre> al"&gt; &lt;img id="eadmi" longdesc="http://www.portsdebalears.com/" class="col- sm-3" src="/seuapb/assets/images/LogoeAdmin.png;jsessionId=ZrZUAWQ- DOKylfHTT7TEPaU6.undefined" alt="Administraci3 electr3nica"&gt; &lt; </pre>
319	8	<pre> "&gt; &lt;a class="btn-seccio" style="margin-left:0px;" id="403"&gt; </pre>
381	8	<pre> "&gt; &lt;a class="btn-seccio" style="margin-left:0px;" id="404"&gt; </pre>
443	8	<pre> "&gt; &lt;a class="btn-seccio" style="margin-left:0px;" id="8355"&gt; </pre>
492	3	<pre> &lt;/div&gt; &lt;div id="breadcrumb" class="slogan"&gt; </pre>

### 1.14 Compatibilidad

#### Problema Ausencia de entrecomillado para los valores de atributos.

El marcado debe ser correcto para evitar que se produzcan errores en el código que puedan dificultar la interpretación del mismo por parte de las aplicaciones de usuarios. Para que los navegadores identifiquen sin posibilidad de error cuál es el valor de cada atributo éste se ha de entrecomillar para delimitar de forma explícita sus límites.

Línea	Columna	Código
295	4	<pre> rior"&gt; &lt;section class="row" id="sub-menu-superior col-sm-12"&gt; &lt; </pre>

## 1.14 Compatibilidad

### **Problema** Presencia de errores en el código CSS que pueden dificultar su correcto procesamiento.

El código de las hojas de estilo debe estar libre de errores que puedan suponer una inconsistencia en su interpretación por parte de diferentes navegadores o aplicaciones de usuario. Es decir, el código debe poder ser procesado sin inconsistencias. Esto no implica que el código deba ser gramaticalmente válido o que no se empleen propiedades avanzadas o experimentales como las de CSS3 o las equivalentes de los diferentes motores de los navegadores, sino que al menos el código ha de ser sintácticamente correcto.

Línea	Columna	Código
21	9	<pre> https://seu.portsdebalears.gob.es/seuapb/assets/bxslider/jquery.bxslider.css;jsessionId=ZrZUAwQ-DOKylfHTT7TEPaU6.undefined [21:9]-[23:1] Encountered text '*' corresponding to token "*". Skipped until token }. Was expecting one of: &lt;S&gt; , " ", ";", "@charset", "@import", "@namespace", "@page", "@top-left-corner", "@top-left", "@top-center", "@top-right", "@top-right-corner", "@bottom-left-corner", "@bottom-left", "@bottom-center", "@bottom-right", "@bottom-right-corner", "@left-top", "@left-middle", "@left-bottom", "@right-top", "@right-middle", "@right-bottom", "@media", &lt;FONTFACE_SYM&gt; &lt;KEYFRAMES_SYM&gt; &lt;VIEWPORT_SYM&gt; , "@supports", &lt;AT_UNKNOWN&gt; &lt;IDENT&gt; </pre>
85	9	<pre> https://seu.portsdebalears.gob.es/seuapb/assets/bxslider/jquery.bxslider.css;jsessionId=ZrZUAwQ-DOKylfHTT7TEPaU6.undefined [85:9]-[88:1] Encountered text '*' corresponding to token "*". Skipped until token }. Was expecting one of: &lt;S&gt; , " ", ";", "@charset", "@import", "@namespace", "@page", "@top-left-corner", "@top-left", "@top-center", "@top-right", "@top-right-corner", "@bottom-left-corner", "@bottom-left", "@bottom-center", "@bottom-right", "@bottom-right-corner", "@left-top", "@left-middle", "@left-bottom", "@right-top", "@right-middle", "@right-bottom", "@media", &lt;FONTFACE_SYM&gt; &lt;KEYFRAMES_SYM&gt; &lt;VIEWPORT_SYM&gt; , "@supports", &lt;AT_UNKNOWN&gt; &lt;IDENT&gt; </pre>
21	9	<pre> https://seu.portsdebalears.gob.es/seuapb/assets/bxslider/jquery.bxslider.css;jsessionId=ZrZUAwQ-DOKylfHTT7TEPaU6.undefined [21:9]-[23:1] Encountered text '*' corresponding to token "*". Skipped until token }. Was expecting one of: &lt;S&gt; , " ", ";", "@charset", "@import", "@namespace", "@page", "@top-left-corner", "@top-left", "@top-center", "@top-right", "@top-right-corner", "@bottom-left-corner", "@bottom-left", "@bottom-center", "@bottom-right", "@bottom-right-corner", "@left-top", "@left-middle", "@left-bottom", "@right-top", "@right-middle", "@right-bottom", "@media", &lt;FONTFACE_SYM&gt; &lt;KEYFRAMES_SYM&gt; &lt;VIEWPORT_SYM&gt; , "@supports", &lt;AT_UNKNOWN&gt; &lt;IDENT&gt; </pre>



Línea	Columna	Código
85	9	<p>https://seu.portsdebalears.gob.es/seuapb/assets/bxslider/jquery.bxslider.css;jsessionid=ZrZUAwQ-DOKylfHTT7TEPaU6.undefined [85:9]-[88:1] Encountered text '*' corresponding to token "*". Skipped until token }. Was expecting one of:</p> <pre> &lt;S&gt; , "}", ";", "@charset", "@import", "@namespace", "@page", "@top-left-corner", "@top-left", "@top-center", "@top-right", "@top-right-corner", "@bottom-left-corner", "@bottom-left", "@bottom-center", "@bottom-right", "@bottom-right-corner", "@left-top", "@left-middle", "@left-bottom", "@right-top", "@right-middle", "@right-bottom", "@media", &lt;FONTFACE_SYM&gt; , &lt;KEYFRAMES_SYM&gt; , &lt;VIEWPORT_SYM&gt; , "@supports", &lt;AT_UNKNOWN&gt; , &lt;IDENT&gt; </pre>
21	9	<p>https://seu.portsdebalears.gob.es/seuapb/assets/bxslider/jquery.bxslider.css;jsessionid=ZrZUAwQ-DOKylfHTT7TEPaU6.undefined [21:9]-[23:1] Encountered text '*' corresponding to token "*". Skipped until token }. Was expecting one of:</p> <pre> &lt;S&gt; , "}", ";", "@charset", "@import", "@namespace", "@page", "@top-left-corner", "@top-left", "@top-center", "@top-right", "@top-right-corner", "@bottom-left-corner", "@bottom-left", "@bottom-center", "@bottom-right", "@bottom-right-corner", "@left-top", "@left-middle", "@left-bottom", "@right-top", "@right-middle", "@right-bottom", "@media", &lt;FONTFACE_SYM&gt; , &lt;KEYFRAMES_SYM&gt; , &lt;VIEWPORT_SYM&gt; , "@supports", &lt;AT_UNKNOWN&gt; , &lt;IDENT&gt; </pre>
85	9	<p>https://seu.portsdebalears.gob.es/seuapb/assets/bxslider/jquery.bxslider.css;jsessionid=ZrZUAwQ-DOKylfHTT7TEPaU6.undefined [85:9]-[88:1] Encountered text '*' corresponding to token "*". Skipped until token }. Was expecting one of:</p> <pre> &lt;S&gt; , "}", ";", "@charset", "@import", "@namespace", "@page", "@top-left-corner", "@top-left", "@top-center", "@top-right", "@top-right-corner", "@bottom-left-corner", "@bottom-left", "@bottom-center", "@bottom-right", "@bottom-right-corner", "@left-top", "@left-middle", "@left-bottom", "@right-top", "@right-middle", "@right-bottom", "@media", &lt;FONTFACE_SYM&gt; , &lt;KEYFRAMES_SYM&gt; , &lt;VIEWPORT_SYM&gt; , "@supports", &lt;AT_UNKNOWN&gt; , &lt;IDENT&gt; </pre>

Línea	Columna	Código
21	9	<pre> https://seu.portsdebalears.gob.es/seuapb/assets/bxslider/jquery.bxsli der.css;jsessionid=ZrZUAwQ-DOKylfHTT7TEPaU6.undefined [21:9]-[23:1] Encountered text '*' corresponding to token "*". Skipped until token }. Was expecting one of: &lt;S&gt; , "}", ";", "@charset", "@import", "@namespace", "@page", "@top-left- corner", "@top-left", "@top-center", "@top-right", "@top-right- corner", "@bottom-left-corner", "@bottom-left", "@bottom-center", "@bottom-right", "@bottom-right-corner", "@left-top", "@left-middle", "@left-bottom", "@right-top", "@right-middle", "@right-bottom", "@media", &lt;FONTFACE_SYM&gt; , &lt;KEYFRAMES_SYM&gt; , &lt;VIEWPORT_SYM&gt; , "@supports", &lt;AT_UNKNOWN&gt; , &lt;IDENT&gt; </pre>
85	9	<pre> https://seu.portsdebalears.gob.es/seuapb/assets/bxslider/jquery.bxsli der.css;jsessionid=ZrZUAwQ-DOKylfHTT7TEPaU6.undefined [85:9]-[88:1] Encountered text '*' corresponding to token "*". Skipped until token }. Was expecting one of: &lt;S&gt; , "}", ";", "@charset", "@import", "@namespace", "@page", "@top-left- corner", "@top-left", "@top-center", "@top-right", "@top-right- corner", "@bottom-left-corner", "@bottom-left", "@bottom-center", "@bottom-right", "@bottom-right-corner", "@left-top", "@left-middle", "@left-bottom", "@right-top", "@right-middle", "@right-bottom", "@media", &lt;FONTFACE_SYM&gt; , &lt;KEYFRAMES_SYM&gt; , &lt;VIEWPORT_SYM&gt; , "@supports", &lt;AT_UNKNOWN&gt; , &lt;IDENT&gt; </pre>

## 43.2. INCIDENCIAS.NIVEL DE ADECUACIÓN AA

### 2.4 Múltiples vías de navegación

**Advertencia** Ausencia de un enlace al mapa web y de un buscador en el sitio.

Como los usuarios pueden tener diferentes limitaciones o necesidades, para facilitar que todos puedan encontrar la información que buscan en un sitio web es necesario proporcionar mecanismos alternativos al menú de navegación principal. A algunos usuarios les puede resultar más útil o fácil consultar un mapa web o utilizar una función de búsqueda que interactuar con los menús de navegación.

Por este motivo, es necesario proporcionar algún método complementario de navegación como un mapa web o una opción de búsqueda en el sitio web.

## 44. RESULTADOS: PÁGINA 40

Título	Autoridad Portuaria de Baleares - Registro de empresas
URL	<a href="https://seu.portsdebalears.gob.es/seuapb/fitxa/1118/registro-de-empresas;jsessionid=ZrZUAwQ-DOKylfHTT7TEPaU6.undefined">https://seu.portsdebalears.gob.es/seuapb/fitxa/1118/registro-de-empresas;jsessionid=ZrZUAwQ-DOKylfHTT7TEPaU6.undefined</a>
Puntuación media	8.40
Nivel de adecuación estimado	AA

### Verificaciones. Nivel de adecuación A

Verificación	Valor	Modalidad
1.1 Existencia de alternativas textuales	1	Pasa
1.2 Uso de encabezados	1	Pasa
1.3 Uso de listas	1	Pasa
1.4 Tablas de datos	No aplica	Pasa
1.5 Agrupación estructural	1	Pasa
1.6 Separación de contenido y presentación	1	Pasa
1.7 Identificación del idioma principal	1	Pasa
1.8 Navegación con javascript accesible y control de usuario	1	Pasa
1.9 Formularios y etiquetas	1	Pasa
1.10 Formularios y estructura	1	Pasa
1.11 Título de página y de marcos	1	Pasa
1.12 Enlaces descriptivos	1	Pasa
1.13 Cambios de contexto	1	Pasa
1.14 Compatibilidad	0	Falla

### Verificaciones. Nivel de adecuación AA

Verificación	Valor	Modalidad
2.1 Identificación de los cambios de idioma	0	Falla
2.2 Legibilidad y contraste	1	Pasa
2.3 Maquetación adaptable	1	Pasa
2.4 Múltiples vías de navegación	0	Falla
2.5 Independencia del dispositivo	1	Pasa
2.6 Navegación consistente	1	Pasa

## 44.1. INCIDENCIAS.NIVEL DE ADECUACIÓN A

### 1.14 Compatibilidad

#### Problema Uso de identificadores repetidos en la misma página.

Los identificadores (atributo id) se emplean para identificar de forma unívoca los elementos en la página. Son de utilidad para establecer relaciones entre los contenidos, como relacionar las etiquetas con los controles de formulario o las celdas de datos con las celdas de encabezado en las tablas de datos. Por tanto, los identificadores usados deben ser únicos en cada página para que se puedan establecer estas relaciones unívocas. Si necesita repetir el mismo identificador para varios elementos considere el uso de clases en su lugar (atributo class).

Línea	Columna	Código
285	3	<pre> ection&gt; &lt;section class="col-xs-12 col-sm-4 pull-right col-1" id="lang"&gt; &lt;d </pre>
294	3	<pre> ="row"&gt; &lt;section class="container-fluid clearfix" id="menu-superior"&gt; &lt;s </pre>
299	5	<pre> tion&gt; &lt;section class="col-sm-6" id="logo-ministerio"&gt; </pre>
300	6	<pre> io"&gt; &lt;img id="ports-balears" longdesc="http://www.portsdebalears.com/" class="banner-ports col-sm-3" src="/seuapb/assets/images/portsdebalearsNegH_600x200.jpg;jsessionId= ZrZUAWQ-DOKylfHTT7TEPaU6.undefined" alt="Ports de Balears"&gt; </pre>
306	6	<pre> al"&gt; &lt;img id="eadmi" longdesc="http://www.portsdebalears.com/" class="col- sm-3" src="/seuapb/assets/images/LogoeAdmin.png;jsessionId=ZrZUAWQ- DOKylfHTT7TEPaU6.undefined" alt="Administraci3 electr3nica"&gt; &lt; </pre>
319	8	<pre> "&gt; &lt;a class="btn-seccio" style="margin-left:0px;" id="403"&gt; </pre>
381	8	<pre> "&gt; &lt;a class="btn-seccio" style="margin-left:0px;" id="404"&gt; </pre>
443	8	<pre> "&gt; &lt;a class="btn-seccio" style="margin-left:0px;" id="8355"&gt; </pre>
492	3	<pre> &lt;/div&gt; &lt;div id="breadcrumb" class="slogan"&gt; </pre>

### 1.14 Compatibilidad

#### Problema Ausencia de entrecomillado para los valores de atributos.

El marcado debe ser correcto para evitar que se produzcan errores en el código que puedan dificultar la interpretación del mismo por parte de las aplicaciones de usuarios. Para que los navegadores identifiquen sin posibilidad de error cuál es el valor de cada atributo éste se ha de entrecomillar para delimitar de forma explícita sus límites.

Línea	Columna	Código
295	4	<pre> rior"&gt; &lt;section class="row" id="sub-menu-superior col-sm-12"&gt; &lt; </pre>

## 1.14 Compatibilidad

### **Problema** Presencia de errores en el código CSS que pueden dificultar su correcto procesamiento.

El código de las hojas de estilo debe estar libre de errores que puedan suponer una inconsistencia en su interpretación por parte de diferentes navegadores o aplicaciones de usuario. Es decir, el código debe poder ser procesado sin inconsistencias. Esto no implica que el código deba ser gramaticalmente válido o que no se empleen propiedades avanzadas o experimentales como las de CSS3 o las equivalentes de los diferentes motores de los navegadores, sino que al menos el código ha de ser sintácticamente correcto.

Línea	Columna	Código
21	9	<pre> https://seu.portsdebalears.gob.es/seuapb/assets/bxslider/jquery.bxslider.css;jsessionId=ZrZUAwQ-DOKylfHTT7TEPaU6.undefined [21:9]-[23:1] Encountered text '*' corresponding to token "*". Skipped until token }. Was expecting one of: &lt;S&gt; , " ", ";", "@charset", "@import", "@namespace", "@page", "@top-left-corner", "@top-left", "@top-center", "@top-right", "@top-right-corner", "@bottom-left-corner", "@bottom-left", "@bottom-center", "@bottom-right", "@bottom-right-corner", "@left-top", "@left-middle", "@left-bottom", "@right-top", "@right-middle", "@right-bottom", "@media", &lt;FONTFACE_SYM&gt; ' &lt;KEYFRAMES_SYM&gt; ' &lt;VIEWPORT_SYM&gt; , "@supports", &lt;AT_UNKNOWN&gt; ' &lt;IDENT&gt; </pre>
85	9	<pre> https://seu.portsdebalears.gob.es/seuapb/assets/bxslider/jquery.bxslider.css;jsessionId=ZrZUAwQ-DOKylfHTT7TEPaU6.undefined [85:9]-[88:1] Encountered text '*' corresponding to token "*". Skipped until token }. Was expecting one of: &lt;S&gt; , " ", ";", "@charset", "@import", "@namespace", "@page", "@top-left-corner", "@top-left", "@top-center", "@top-right", "@top-right-corner", "@bottom-left-corner", "@bottom-left", "@bottom-center", "@bottom-right", "@bottom-right-corner", "@left-top", "@left-middle", "@left-bottom", "@right-top", "@right-middle", "@right-bottom", "@media", &lt;FONTFACE_SYM&gt; ' &lt;KEYFRAMES_SYM&gt; ' &lt;VIEWPORT_SYM&gt; , "@supports", &lt;AT_UNKNOWN&gt; ' &lt;IDENT&gt; </pre>
21	9	<pre> https://seu.portsdebalears.gob.es/seuapb/assets/bxslider/jquery.bxslider.css;jsessionId=ZrZUAwQ-DOKylfHTT7TEPaU6.undefined [21:9]-[23:1] Encountered text '*' corresponding to token "*". Skipped until token }. Was expecting one of: &lt;S&gt; , " ", ";", "@charset", "@import", "@namespace", "@page", "@top-left-corner", "@top-left", "@top-center", "@top-right", "@top-right-corner", "@bottom-left-corner", "@bottom-left", "@bottom-center", "@bottom-right", "@bottom-right-corner", "@left-top", "@left-middle", "@left-bottom", "@right-top", "@right-middle", "@right-bottom", "@media", &lt;FONTFACE_SYM&gt; ' &lt;KEYFRAMES_SYM&gt; ' &lt;VIEWPORT_SYM&gt; , "@supports", &lt;AT_UNKNOWN&gt; ' &lt;IDENT&gt; </pre>

Línea	Columna	Código
85	9	<p>https://seu.portsdebalears.gob.es/seuapb/assets/bxslider/jquery.bxslider.css;jsessionid=ZrZUAwQ-DOKylfHTT7TEPaU6.undefined [85:9]-[88:1] Encountered text '*' corresponding to token "*". Skipped until token }. Was expecting one of:</p> <pre> &lt;S&gt; , "}", ";", "@charset", "@import", "@namespace", "@page", "@top-left-corner", "@top-left", "@top-center", "@top-right", "@top-right-corner", "@bottom-left-corner", "@bottom-left", "@bottom-center", "@bottom-right", "@bottom-right-corner", "@left-top", "@left-middle", "@left-bottom", "@right-top", "@right-middle", "@right-bottom", "@media", &lt;FONTFACE_SYM&gt; , &lt;KEYFRAMES_SYM&gt; , &lt;VIEWPORT_SYM&gt; , "@supports", &lt;AT_UNKNOWN&gt; , &lt;IDENT&gt; </pre>
21	9	<p>https://seu.portsdebalears.gob.es/seuapb/assets/bxslider/jquery.bxslider.css;jsessionid=ZrZUAwQ-DOKylfHTT7TEPaU6.undefined [21:9]-[23:1] Encountered text '*' corresponding to token "*". Skipped until token }. Was expecting one of:</p> <pre> &lt;S&gt; , "}", ";", "@charset", "@import", "@namespace", "@page", "@top-left-corner", "@top-left", "@top-center", "@top-right", "@top-right-corner", "@bottom-left-corner", "@bottom-left", "@bottom-center", "@bottom-right", "@bottom-right-corner", "@left-top", "@left-middle", "@left-bottom", "@right-top", "@right-middle", "@right-bottom", "@media", &lt;FONTFACE_SYM&gt; , &lt;KEYFRAMES_SYM&gt; , &lt;VIEWPORT_SYM&gt; , "@supports", &lt;AT_UNKNOWN&gt; , &lt;IDENT&gt; </pre>
85	9	<p>https://seu.portsdebalears.gob.es/seuapb/assets/bxslider/jquery.bxslider.css;jsessionid=ZrZUAwQ-DOKylfHTT7TEPaU6.undefined [85:9]-[88:1] Encountered text '*' corresponding to token "*". Skipped until token }. Was expecting one of:</p> <pre> &lt;S&gt; , "}", ";", "@charset", "@import", "@namespace", "@page", "@top-left-corner", "@top-left", "@top-center", "@top-right", "@top-right-corner", "@bottom-left-corner", "@bottom-left", "@bottom-center", "@bottom-right", "@bottom-right-corner", "@left-top", "@left-middle", "@left-bottom", "@right-top", "@right-middle", "@right-bottom", "@media", &lt;FONTFACE_SYM&gt; , &lt;KEYFRAMES_SYM&gt; , &lt;VIEWPORT_SYM&gt; , "@supports", &lt;AT_UNKNOWN&gt; , &lt;IDENT&gt; </pre>

Línea	Columna	Código
21	9	<pre> https://seu.portsdebalears.gob.es/seuapb/assets/bxslider/jquery.bxslider.css;jsessionid=ZrZUAWQ-DOKylfHTT7TEPaU6.undefined [21:9]-[23:1] Encountered text '*' corresponding to token "*". Skipped until token }. Was expecting one of: &lt;S&gt; , "}", ";", "@charset", "@import", "@namespace", "@page", "@top-left-corner", "@top-left", "@top-center", "@top-right", "@top-right-corner", "@bottom-left-corner", "@bottom-left", "@bottom-center", "@bottom-right", "@bottom-right-corner", "@left-top", "@left-middle", "@left-bottom", "@right-top", "@right-middle", "@right-bottom", "@media", &lt;FONTFACE_SYM&gt; , &lt;KEYFRAMES_SYM&gt; , &lt;VIEWPORT_SYM&gt; , "@supports", &lt;AT_UNKNOWN&gt; , &lt;IDENT&gt; </pre>
85	9	<pre> https://seu.portsdebalears.gob.es/seuapb/assets/bxslider/jquery.bxslider.css;jsessionid=ZrZUAWQ-DOKylfHTT7TEPaU6.undefined [85:9]-[88:1] Encountered text '*' corresponding to token "*". Skipped until token }. Was expecting one of: &lt;S&gt; , "}", ";", "@charset", "@import", "@namespace", "@page", "@top-left-corner", "@top-left", "@top-center", "@top-right", "@top-right-corner", "@bottom-left-corner", "@bottom-left", "@bottom-center", "@bottom-right", "@bottom-right-corner", "@left-top", "@left-middle", "@left-bottom", "@right-top", "@right-middle", "@right-bottom", "@media", &lt;FONTFACE_SYM&gt; , &lt;KEYFRAMES_SYM&gt; , &lt;VIEWPORT_SYM&gt; , "@supports", &lt;AT_UNKNOWN&gt; , &lt;IDENT&gt; </pre>



## 44.2. INCIDENCIAS.NIVEL DE ADECUACIÓN AA

### 2.1 Identificación de los cambios de idioma

**Problema** El código de idioma especificado no es válido según la lista oficial de IANA (es, ca, eu, gl, cataluña, en, fr).

A la hora de identificar un idioma en la página se debe hacer mediante los códigos de idioma estándar, y utilizando una sintaxis correcta.

Los cambios de idioma se han de identificar mediante el atributo lang (o xml:lang para XHTML servido como XML) del elemento que contiene al fragmento de texto en un idioma diferente (p. ej. P, DIV, SPAN, EM, etc.) y el código a emplear debe ser un código de idioma válido según el 'Registro de subetiqueta de idioma de la IANA' (p. ej. 'es' para español, 'eu' para euskera, 'ca' para cataluña, 'gl' para gallego, 'en' para inglés, 'fr' para francés, etc.).

Si se identifican correctamente los idiomas usados los lectores de pantalla podrán emplear la entonación y pronunciación adecuada para los mismos.

Se puede comprobar la lista completa de códigos de idioma de IANA en la siguiente dirección: <http://www.iana.org/assignments/language-subtag-registry>

Línea	Columna	Código
997	13	<P lang= " ">
999	13	<P lang= " ">

### 2.4 Múltiples vías de navegación

**Advertencia** Ausencia de un enlace al mapa web y de un buscador en el sitio.

Como los usuarios pueden tener diferentes limitaciones o necesidades, para facilitar que todos puedan encontrar la información que buscan en un sitio web es necesario proporcionar mecanismos alternativos al menú de navegación principal. A algunos usuarios les puede resultar más útil o fácil consultar un mapa web o utilizar una función de búsqueda que interactuar con los menús de navegación.

Por este motivo, es necesario proporcionar algún método complementario de navegación como un mapa web o una opción de búsqueda en el sitio web.

## 45. RESULTADOS: PÁGINA 41

Título	Autoridad Portuaria de Baleares - Carpeta Ciudadana APB
URL	<a href="https://seu.portsdebalears.gob.es/seuapb/fitxa/3201/zona-personal;jsessionid=ZrZU AwQ-DOKylfHTT7TEPaU6.undefined">https://seu.portsdebalears.gob.es/seuapb/fitxa/3201/zona-personal;jsessionid=ZrZU AwQ-DOKylfHTT7TEPaU6.undefined</a>
Puntuación media	8.40
Nivel de adecuación estimado	AA

### Verificaciones. Nivel de adecuación A

Verificación	Valor	Modalidad
1.1 Existencia de alternativas textuales	1	Pasa
1.2 Uso de encabezados	1	Pasa
1.3 Uso de listas	0	Falla
1.4 Tablas de datos	No aplica	Pasa
1.5 Agrupación estructural	1	Pasa
1.6 Separación de contenido y presentación	1	Pasa
1.7 Identificación del idioma principal	1	Pasa
1.8 Navegación con javascript accesible y control de usuario	1	Pasa
1.9 Formularios y etiquetas	1	Pasa
1.10 Formularios y estructura	1	Pasa
1.11 Título de página y de marcos	1	Pasa
1.12 Enlaces descriptivos	1	Pasa
1.13 Cambios de contexto	1	Pasa
1.14 Compatibilidad	0	Falla

### Verificaciones. Nivel de adecuación AA

Verificación	Valor	Modalidad
2.1 Identificación de los cambios de idioma	1	Pasa
2.2 Legibilidad y contraste	1	Pasa
2.3 Maquetación adaptable	1	Pasa
2.4 Múltiples vías de navegación	0	Falla
2.5 Independencia del dispositivo	1	Pasa
2.6 Navegación consistente	1	Pasa

## 45.1. INCIDENCIAS.NIVEL DE ADECUACIÓN A

### 1.3 Uso de listas

#### Problema Presencia de listas no ordenadas vacías.

Las listas no ordenadas se deben identificar mediante el elemento UL y cada uno de sus items mediante elementos LI, que siempre deben aparecer.

No deben emplearse elementos de lista UL que carezcan de items. Si en un momento dado una lista carece de items entonces en lugar de mostrarse como una lista sin elementos hijos (sin elementos LI) deberá eliminarse de la página.

La estructura de las listas ha de ser correcta para asegurar que éstas se interpretan adecuadamente por los productos de apoyo, como los lectores de pantalla.

Línea	Columna	Código
1011	5	<UL> </UL>

### 1.14 Compatibilidad

#### Problema Uso de identificadores repetidos en la misma página.

Los identificadores (atributo id) se emplean para identificar de forma unívoca los elementos en la página. Son de utilidad para establecer relaciones entre los contenidos, como relacionar las etiquetas con los controles de formulario o las celdas de datos con las celdas de encabezado en las tablas de datos. Por tanto, los identificadores usados deben ser únicos en cada página para que se puedan establecer estas relaciones unívocas. Si necesita repetir el mismo identificador para varios elementos considere el uso de clases en su lugar (atributo class).

Línea	Columna	Código
285	3	ection> <section class="col-xs-12 col-sm-4 pull-right col-1" id="lang"> <d
294	3	= "row"> <section class="container-fluid clearfix" id="menu-superior"> <s
299	5	tion> <section class="col-sm-6" id="logo-ministerio">
300	6	io"> <img id="ports-balears" longdesc="http://www.portsdebalears.com/" class="banner-ports col-sm-3" src="/seuapb/assets/images/portsdebalearsNegH_600x200.jpg;jsessionid=ZrZUAwQ-DOKylfHTT7TEPaU6.undefined" alt="Ports de Balears">
306	6	al">  <
319	8	"> <a class="btn-seccio" style="margin-left:0px;" id="403">
381	8	"> <a class="btn-seccio" style="margin-left:0px;" id="404">
443	8	"> <a class="btn-seccio" style="margin-left:0px;" id="8355">

Línea	Columna	Código
492	3	<pre>&lt;/div&gt; &lt;div id="breadcrumb" class="slogan"&gt;</pre>

## 1.14 Compatibilidad

### Problema Ausencia de entrecomillado para los valores de atributos.

El marcado debe ser correcto para evitar que se produzcan errores en el código que puedan dificultar la interpretación del mismo por parte de las aplicaciones de usuarios. Para que los navegadores identifiquen sin posibilidad de error cuál es el valor de cada atributo éste se ha de entrecomillar para delimitar de forma explícita sus límites.

Línea	Columna	Código
295	4	<pre>rior"&gt; &lt;section class="row" id="sub-menu-superior col-sm-12"&gt; &lt;</pre>

## 1.14 Compatibilidad

### Problema Presencia de errores en el código CSS que pueden dificultar su correcto procesamiento.

El código de las hojas de estilo debe estar libre de errores que puedan suponer una inconsistencia en su interpretación por parte de diferentes navegadores o aplicaciones de usuario. Es decir, el código debe poder ser procesado sin inconsistencias. Esto no implica que el código deba ser gramaticalmente válido o que no se empleen propiedades avanzadas o experimentales como las de CSS3 o las equivalentes de los diferentes motores de los navegadores, sino que al menos el código ha de ser sintácticamente correcto.

Línea	Columna	Código
21	9	<pre>https://seu.portsdebalears.gob.es/seuapb/assets/bxslider/jquery.bxslider.css;jsessionid=ZrZUAwQ-DOKylfHTT7TEPaU6.undefined [21:9]-[23:1] Encountered text '*' corresponding to token "*". Skipped until token }. Was expecting one of: &lt;S&gt; , " ", ";", "@charset", "@import", "@namespace", "@page", "@top-left-corner", "@top-left", "@top-center", "@top-right", "@top-right-corner", "@bottom-left-corner", "@bottom-left", "@bottom-center", "@bottom-right", "@bottom-right-corner", "@left-top", "@left-middle", "@left-bottom", "@right-top", "@right-middle", "@right-bottom", "@media", &lt;FONTFACE_SYM&gt; &lt;KEYFRAMES_SYM&gt; &lt;VIEWPORT_SYM&gt; , "@supports", &lt;AT_UNKNOWN&gt; &lt;IDENT&gt;</pre>

Línea	Columna	Código
85	9	<pre> https://seu.portsdebalears.gob.es/seuapb/assets/bxslider/jquery.bxslider.css;jsessionid=ZrZUAwQ-DOKylfHTT7TEPaU6.undefined [85:9]-[88:1] Encountered text '*' corresponding to token "*". Skipped until token }. Was expecting one of: &lt;S&gt; , "}", ";", "@charset", "@import", "@namespace", "@page", "@top-left-corner", "@top-left", "@top-center", "@top-right", "@top-right-corner", "@bottom-left-corner", "@bottom-left", "@bottom-center", "@bottom-right", "@bottom-right-corner", "@left-top", "@left-middle", "@left-bottom", "@right-top", "@right-middle", "@right-bottom", "@media", &lt;FONTFACE_SYM&gt; , &lt;KEYFRAMES_SYM&gt; , &lt;VIEWPORT_SYM&gt; , "@supports", &lt;AT_UNKNOWN&gt; , &lt;IDENT&gt; </pre>
21	9	<pre> https://seu.portsdebalears.gob.es/seuapb/assets/bxslider/jquery.bxslider.css;jsessionid=ZrZUAwQ-DOKylfHTT7TEPaU6.undefined [21:9]-[23:1] Encountered text '*' corresponding to token "*". Skipped until token }. Was expecting one of: &lt;S&gt; , "}", ";", "@charset", "@import", "@namespace", "@page", "@top-left-corner", "@top-left", "@top-center", "@top-right", "@top-right-corner", "@bottom-left-corner", "@bottom-left", "@bottom-center", "@bottom-right", "@bottom-right-corner", "@left-top", "@left-middle", "@left-bottom", "@right-top", "@right-middle", "@right-bottom", "@media", &lt;FONTFACE_SYM&gt; , &lt;KEYFRAMES_SYM&gt; , &lt;VIEWPORT_SYM&gt; , "@supports", &lt;AT_UNKNOWN&gt; , &lt;IDENT&gt; </pre>
85	9	<pre> https://seu.portsdebalears.gob.es/seuapb/assets/bxslider/jquery.bxslider.css;jsessionid=ZrZUAwQ-DOKylfHTT7TEPaU6.undefined [85:9]-[88:1] Encountered text '*' corresponding to token "*". Skipped until token }. Was expecting one of: &lt;S&gt; , "}", ";", "@charset", "@import", "@namespace", "@page", "@top-left-corner", "@top-left", "@top-center", "@top-right", "@top-right-corner", "@bottom-left-corner", "@bottom-left", "@bottom-center", "@bottom-right", "@bottom-right-corner", "@left-top", "@left-middle", "@left-bottom", "@right-top", "@right-middle", "@right-bottom", "@media", &lt;FONTFACE_SYM&gt; , &lt;KEYFRAMES_SYM&gt; , &lt;VIEWPORT_SYM&gt; , "@supports", &lt;AT_UNKNOWN&gt; , &lt;IDENT&gt; </pre>

Línea	Columna	Código
21	9	<pre> https://seu.portsdebalears.gob.es/seuapb/assets/bxslider/jquery.bxslider.css;jsessionid=ZrZUAwQ-DOKylfHTT7TEPaU6.undefined [21:9]-[23:1] Encountered text '*' corresponding to token "*". Skipped until token }. Was expecting one of: &lt;S&gt; , "}", ";", "@charset", "@import", "@namespace", "@page", "@top-left-corner", "@top-left", "@top-center", "@top-right", "@top-right-corner", "@bottom-left-corner", "@bottom-left", "@bottom-center", "@bottom-right", "@bottom-right-corner", "@left-top", "@left-middle", "@left-bottom", "@right-top", "@right-middle", "@right-bottom", "@media", &lt;FONTFACE_SYM&gt; , &lt;KEYFRAMES_SYM&gt; , &lt;VIEWPORT_SYM&gt; , "@supports", &lt;AT_UNKNOWN&gt; , &lt;IDENT&gt; </pre>
85	9	<pre> https://seu.portsdebalears.gob.es/seuapb/assets/bxslider/jquery.bxslider.css;jsessionid=ZrZUAwQ-DOKylfHTT7TEPaU6.undefined [85:9]-[88:1] Encountered text '*' corresponding to token "*". Skipped until token }. Was expecting one of: &lt;S&gt; , "}", ";", "@charset", "@import", "@namespace", "@page", "@top-left-corner", "@top-left", "@top-center", "@top-right", "@top-right-corner", "@bottom-left-corner", "@bottom-left", "@bottom-center", "@bottom-right", "@bottom-right-corner", "@left-top", "@left-middle", "@left-bottom", "@right-top", "@right-middle", "@right-bottom", "@media", &lt;FONTFACE_SYM&gt; , &lt;KEYFRAMES_SYM&gt; , &lt;VIEWPORT_SYM&gt; , "@supports", &lt;AT_UNKNOWN&gt; , &lt;IDENT&gt; </pre>
21	9	<pre> https://seu.portsdebalears.gob.es/seuapb/assets/bxslider/jquery.bxslider.css;jsessionid=ZrZUAwQ-DOKylfHTT7TEPaU6.undefined [21:9]-[23:1] Encountered text '*' corresponding to token "*". Skipped until token }. Was expecting one of: &lt;S&gt; , "}", ";", "@charset", "@import", "@namespace", "@page", "@top-left-corner", "@top-left", "@top-center", "@top-right", "@top-right-corner", "@bottom-left-corner", "@bottom-left", "@bottom-center", "@bottom-right", "@bottom-right-corner", "@left-top", "@left-middle", "@left-bottom", "@right-top", "@right-middle", "@right-bottom", "@media", &lt;FONTFACE_SYM&gt; , &lt;KEYFRAMES_SYM&gt; , &lt;VIEWPORT_SYM&gt; , "@supports", &lt;AT_UNKNOWN&gt; , &lt;IDENT&gt; </pre>

Línea	Columna	Código
85	9	<pre> https://seu.portsdebalears.gob.es/seuapb/assets/bxslider/jquery.bxsli der.css;jsessionId=ZrZUAwQ-DOKylfHTT7TEPaU6.undefined [85:9]-[88:1] Encountered text '*' corresponding to token "*". Skipped until token }. Was expecting one of: &lt;S&gt; , "}", ";", "@charset", "@import", "@namespace", "@page", "@top-left- corner", "@top-left", "@top-center", "@top-right", "@top-right- corner", "@bottom-left-corner", "@bottom-left", "@bottom-center", "@bottom-right", "@bottom-right-corner", "@left-top", "@left-middle", "@left-bottom", "@right-top", "@right-middle", "@right-bottom", "@media", &lt;FONTFACE_SYM&gt; , &lt;KEYFRAMES_SYM&gt; , &lt;VIEWPORT_SYM&gt; , "@supports", &lt;AT_UNKNOWN&gt; , &lt;IDENT&gt; </pre>

## 45.2. INCIDENCIAS.NIVEL DE ADECUACIÓN AA

### 2.4 Múltiples vías de navegación

**Advertencia** Ausencia de un enlace al mapa web y de un buscador en el sitio.

Como los usuarios pueden tener diferentes limitaciones o necesidades, para facilitar que todos puedan encontrar la información que buscan en un sitio web es necesario proporcionar mecanismos alternativos al menú de navegación principal. A algunos usuarios les puede resultar más útil o fácil consultar un mapa web o utilizar una función de búsqueda que interactuar con los menús de navegación.

Por este motivo, es necesario proporcionar algún método complementario de navegación como un mapa web o una opción de búsqueda en el sitio web.



## 46. RESULTADOS: PÁGINA 42

Título	Autoridad Portuaria de Baleares - Datos abiertos
URL	<a href="https://seu.portsdebalears.gob.es/seuapb/fitxa/8356/datos-abiertos;jsessionid=ZrZUAWQ-DOKylfHTT7TEPaU6.undefined">https://seu.portsdebalears.gob.es/seuapb/fitxa/8356/datos-abiertos;jsessionid=ZrZUAWQ-DOKylfHTT7TEPaU6.undefined</a>
Puntuación media	8.40
Nivel de adecuación estimado	AA

### Verificaciones. Nivel de adecuación A

Verificación	Valor	Modalidad
1.1 Existencia de alternativas textuales	0	Falla
1.2 Uso de encabezados	1	Pasa
1.3 Uso de listas	1	Pasa
1.4 Tablas de datos	No aplica	Pasa
1.5 Agrupación estructural	1	Pasa
1.6 Separación de contenido y presentación	1	Pasa
1.7 Identificación del idioma principal	1	Pasa
1.8 Navegación con javascript accesible y control de usuario	1	Pasa
1.9 Formularios y etiquetas	1	Pasa
1.10 Formularios y estructura	1	Pasa
1.11 Título de página y de marcos	1	Pasa
1.12 Enlaces descriptivos	1	Pasa
1.13 Cambios de contexto	1	Pasa
1.14 Compatibilidad	0	Falla

### Verificaciones. Nivel de adecuación AA

Verificación	Valor	Modalidad
2.1 Identificación de los cambios de idioma	1	Pasa
2.2 Legibilidad y contraste	1	Pasa
2.3 Maquetación adaptable	1	Pasa
2.4 Múltiples vías de navegación	0	Falla
2.5 Independencia del dispositivo	1	Pasa
2.6 Navegación consistente	1	Pasa

## 46.1. INCIDENCIAS.NIVEL DE ADECUACIÓN A

### 1.1 Existencia de alternativas textuales

#### **Problema** Imagen cuyo atributo longdesc no contiene una URL válida.

Las imágenes complejas requieren de una explicación detallada en la que se proporcione la misma información que se transmite a través de la imagen. Los mapas de situación, los gráficos, fórmulas, organigramas, etc. son tipologías de imágenes que suelen necesitar una descripción larga.

Esta descripción podrá incluirse en un documento XHTML o en la misma página donde se encuentra la imagen. En caso de usar el atributo longdesc del elemento IMG para enlazar con la descripción detallada, entonces el valor de dicho atributo ha de ser una dirección URL válida. No es correcto, por ejemplo, emplear el contenido de dicho atributo para proporcionar directamente la descripción.

Línea	Columna	Código
90	249	<pre>&lt;IMG alt="Gobierno de España, Ministerio de Transportes, Movilidad y Agenda Urbana" class="banner-top" longdesc="http://www.fomento.gob.es" src="/seuapb/assets/images/gob-espanya-transporte.png;jsessionId=ZrZUAwQ-DOKylfHTT7TEPaU6.undefined"&gt;</pre>

### 1.14 Compatibilidad

#### **Problema** Uso de identificadores repetidos en la misma página.

Los identificadores (atributo id) se emplean para identificar de forma unívoca los elementos en la página. Son de utilidad para establecer relaciones entre los contenidos, como relacionar las etiquetas con los controles de formulario o las celdas de datos con las celdas de encabezado en las tablas de datos. Por tanto, los identificadores usados deben ser únicos en cada página para que se puedan establecer estas relaciones unívocas. Si necesita repetir el mismo identificador para varios elementos considere el uso de clases en su lugar (atributo class).

Línea	Columna	Código
285	3	<pre>ection&gt; &lt;section class="col-xs-12 col-sm-4 pull-right col-1" id="lang"&gt; &lt;d</pre>
294	3	<pre>= "row"&gt; &lt;section class="container-fluid clearfix" id="menu-superior"&gt; &lt;s</pre>
299	5	<pre>tion&gt; &lt;section class="col-sm-6" id="logo-ministerio"&gt;</pre>
300	6	<pre>io"&gt; &lt;img id="ports-balears" longdesc="http://www.portsdebalears.com/" class="banner-ports col-sm-3" src="/seuapb/assets/images/portsdebalearsNegH_600x200.jpg;jsessionId=ZrZUAwQ-DOKylfHTT7TEPaU6.undefined" alt="Ports de Balears"&gt;</pre>
306	6	<pre>al"&gt; &lt;img id="eadmi" longdesc="http://www.portsdebalears.com/" class="col-sm-3" src="/seuapb/assets/images/LogoeAdmin.png;jsessionId=ZrZUAwQ-DOKylfHTT7TEPaU6.undefined" alt="Administraci3 electr3nica"&gt; &lt;</pre>
319	8	<pre>"&gt; &lt;a class="btn-seccio" style="margin-left:0px;" id="403"&gt;</pre>
381	8	<pre>"&gt; &lt;a class="btn-seccio" style="margin-left:0px;" id="404"&gt;</pre>

Línea	Columna	Código
443	8	"> <a class="btn-seccio" style="margin-left:0px;" id="8355">
492	3	</div> <div id="breadcrumb" class="slogan">

## 1.14 Compatibilidad

### Problema Ausencia de entrecomillado para los valores de atributos.

El marcado debe ser correcto para evitar que se produzcan errores en el código que puedan dificultar la interpretación del mismo por parte de las aplicaciones de usuarios. Para que los navegadores identifiquen sin posibilidad de error cuál es el valor de cada atributo éste se ha de entrecomillar para delimitar de forma explícita sus límites.

Línea	Columna	Código
295	4	rior"> <section class="row" id="sub-menu-superior col-sm-12"> <

## 1.14 Compatibilidad

### Problema Presencia de errores en el código CSS que pueden dificultar su correcto procesamiento.

El código de las hojas de estilo debe estar libre de errores que puedan suponer una inconsistencia en su interpretación por parte de diferentes navegadores o aplicaciones de usuario. Es decir, el código debe poder ser procesado sin inconsistencias. Esto no implica que el código deba ser gramaticalmente válido o que no se empleen propiedades avanzadas o experimentales como las de CSS3 o las equivalentes de los diferentes motores de los navegadores, sino que al menos el código ha de ser sintácticamente correcto.

Línea	Columna	Código
21	9	https://seu.portsdebalears.gob.es/seuapb/assets/bxslider/jquery.bxsli der.css;jsessionId=ZrZUAwQ-DOKylfHTT7TEPaU6.undefined [21:9]-[23:1] Encountered text '*' corresponding to token "*". Skipped until token }. Was expecting one of: <S> , " ", ";", "@charset", "@import", "@namespace", "@page", "@top-left- corner", "@top-left", "@top-center", "@top-right", "@top-right- corner", "@bottom-left-corner", "@bottom-left", "@bottom-center", "@bottom-right", "@bottom-right-corner", "@left-top", "@left-middle", "@left-bottom", "@right-top", "@right-middle", "@right-bottom", "@media", <FONTFACE_SYM> , <KEYFRAMES_SYM> , <VIEWPORT_SYM> , "@supports", <AT_UNKNOWN> , <IDENT>

Línea	Columna	Código
85	9	<pre> https://seu.portsdebalears.gob.es/seuapb/assets/bxslider/jquery.bxslider.css;jsessionid=ZrZUAwQ-DOKylfHTT7TEPaU6.undefined [85:9]-[88:1] Encountered text '*' corresponding to token "*". Skipped until token }. Was expecting one of: &lt;S&gt; , "}", ";", "@charset", "@import", "@namespace", "@page", "@top-left-corner", "@top-left", "@top-center", "@top-right", "@top-right-corner", "@bottom-left-corner", "@bottom-left", "@bottom-center", "@bottom-right", "@bottom-right-corner", "@left-top", "@left-middle", "@left-bottom", "@right-top", "@right-middle", "@right-bottom", "@media", &lt;FONTFACE_SYM&gt; , &lt;KEYFRAMES_SYM&gt; , &lt;VIEWPORT_SYM&gt; , "@supports", &lt;AT_UNKNOWN&gt; , &lt;IDENT&gt; </pre>
21	9	<pre> https://seu.portsdebalears.gob.es/seuapb/assets/bxslider/jquery.bxslider.css;jsessionid=ZrZUAwQ-DOKylfHTT7TEPaU6.undefined [21:9]-[23:1] Encountered text '*' corresponding to token "*". Skipped until token }. Was expecting one of: &lt;S&gt; , "}", ";", "@charset", "@import", "@namespace", "@page", "@top-left-corner", "@top-left", "@top-center", "@top-right", "@top-right-corner", "@bottom-left-corner", "@bottom-left", "@bottom-center", "@bottom-right", "@bottom-right-corner", "@left-top", "@left-middle", "@left-bottom", "@right-top", "@right-middle", "@right-bottom", "@media", &lt;FONTFACE_SYM&gt; , &lt;KEYFRAMES_SYM&gt; , &lt;VIEWPORT_SYM&gt; , "@supports", &lt;AT_UNKNOWN&gt; , &lt;IDENT&gt; </pre>
85	9	<pre> https://seu.portsdebalears.gob.es/seuapb/assets/bxslider/jquery.bxslider.css;jsessionid=ZrZUAwQ-DOKylfHTT7TEPaU6.undefined [85:9]-[88:1] Encountered text '*' corresponding to token "*". Skipped until token }. Was expecting one of: &lt;S&gt; , "}", ";", "@charset", "@import", "@namespace", "@page", "@top-left-corner", "@top-left", "@top-center", "@top-right", "@top-right-corner", "@bottom-left-corner", "@bottom-left", "@bottom-center", "@bottom-right", "@bottom-right-corner", "@left-top", "@left-middle", "@left-bottom", "@right-top", "@right-middle", "@right-bottom", "@media", &lt;FONTFACE_SYM&gt; , &lt;KEYFRAMES_SYM&gt; , &lt;VIEWPORT_SYM&gt; , "@supports", &lt;AT_UNKNOWN&gt; , &lt;IDENT&gt; </pre>

Línea	Columna	Código
21	9	<pre> https://seu.portsdebalears.gob.es/seuapb/assets/bxslider/jquery.bxsli der.css;jsessionid=ZrZUAwQ-DOKylfHTT7TEPaU6.undefined [21:9]-[23:1] Encountered text '*' corresponding to token "*". Skipped until token }. Was expecting one of: &lt;S&gt; , "}", ";", "@charset", "@import", "@namespace", "@page", "@top-left- corner", "@top-left", "@top-center", "@top-right", "@top-right- corner", "@bottom-left-corner", "@bottom-left", "@bottom-center", "@bottom-right", "@bottom-right-corner", "@left-top", "@left-middle", "@left-bottom", "@right-top", "@right-middle", "@right-bottom", "@media", &lt;FONTFACE_SYM&gt; , &lt;KEYFRAMES_SYM&gt; , &lt;VIEWPORT_SYM&gt; , "@supports", &lt;AT_UNKNOWN&gt; , &lt;IDENT&gt; </pre>
85	9	<pre> https://seu.portsdebalears.gob.es/seuapb/assets/bxslider/jquery.bxsli der.css;jsessionid=ZrZUAwQ-DOKylfHTT7TEPaU6.undefined [85:9]-[88:1] Encountered text '*' corresponding to token "*". Skipped until token }. Was expecting one of: &lt;S&gt; , "}", ";", "@charset", "@import", "@namespace", "@page", "@top-left- corner", "@top-left", "@top-center", "@top-right", "@top-right- corner", "@bottom-left-corner", "@bottom-left", "@bottom-center", "@bottom-right", "@bottom-right-corner", "@left-top", "@left-middle", "@left-bottom", "@right-top", "@right-middle", "@right-bottom", "@media", &lt;FONTFACE_SYM&gt; , &lt;KEYFRAMES_SYM&gt; , &lt;VIEWPORT_SYM&gt; , "@supports", &lt;AT_UNKNOWN&gt; , &lt;IDENT&gt; </pre>
21	9	<pre> https://seu.portsdebalears.gob.es/seuapb/assets/bxslider/jquery.bxsli der.css;jsessionid=ZrZUAwQ-DOKylfHTT7TEPaU6.undefined [21:9]-[23:1] Encountered text '*' corresponding to token "*". Skipped until token }. Was expecting one of: &lt;S&gt; , "}", ";", "@charset", "@import", "@namespace", "@page", "@top-left- corner", "@top-left", "@top-center", "@top-right", "@top-right- corner", "@bottom-left-corner", "@bottom-left", "@bottom-center", "@bottom-right", "@bottom-right-corner", "@left-top", "@left-middle", "@left-bottom", "@right-top", "@right-middle", "@right-bottom", "@media", &lt;FONTFACE_SYM&gt; , &lt;KEYFRAMES_SYM&gt; , &lt;VIEWPORT_SYM&gt; , "@supports", &lt;AT_UNKNOWN&gt; , &lt;IDENT&gt; </pre>

Línea	Columna	Código
85	9	<pre> https://seu.portsdebalears.gob.es/seuapb/assets/bxslider/jquery.bxsli der.css;jsessionId=ZrZUAwQ-DOKylfHTT7TEPaU6.undefined [85:9]-[88:1] Encountered text '*' corresponding to token "*". Skipped until token }. Was expecting one of: &lt;S&gt; , "}", ";", "@charset", "@import", "@namespace", "@page", "@top-left- corner", "@top-left", "@top-center", "@top-right", "@top-right- corner", "@bottom-left-corner", "@bottom-left", "@bottom-center", "@bottom-right", "@bottom-right-corner", "@left-top", "@left-middle", "@left-bottom", "@right-top", "@right-middle", "@right-bottom", "@media", &lt;FONTFACE_SYM&gt; , &lt;KEYFRAMES_SYM&gt; , &lt;VIEWPORT_SYM&gt; , "@supports", &lt;AT_UNKNOWN&gt; , &lt;IDENT&gt; </pre>

## 46.2. INCIDENCIAS.NIVEL DE ADECUACIÓN AA

### 2.4 Múltiples vías de navegación

**Advertencia** Ausencia de un enlace al mapa web y de un buscador en el sitio.

Como los usuarios pueden tener diferentes limitaciones o necesidades, para facilitar que todos puedan encontrar la información que buscan en un sitio web es necesario proporcionar mecanismos alternativos al menú de navegación principal. A algunos usuarios les puede resultar más útil o fácil consultar un mapa web o utilizar una función de búsqueda que interactuar con los menús de navegación.

Por este motivo, es necesario proporcionar algún método complementario de navegación como un mapa web o una opción de búsqueda en el sitio web.

## 47. RESULTADOS: PÁGINA 43

Título	Autoridad Portuaria de Baleares - Tasas y tarifas portuarias
URL	<a href="https://seu.portsdebalears.gob.es/seuapb/fitxa/2692/tasas-y-tarifas-portuarias;jsessionid=ZrZUAwQ-DOKylfHTT7TEPaU6.undefined">https://seu.portsdebalears.gob.es/seuapb/fitxa/2692/tasas-y-tarifas-portuarias;jsessionid=ZrZUAwQ-DOKylfHTT7TEPaU6.undefined</a>
Puntuación media	8.90
Nivel de adecuación estimado	AA

### Verificaciones. Nivel de adecuación A

Verificación	Valor	Modalidad
1.1 Existencia de alternativas textuales	1	Pasa
1.2 Uso de encabezados	1	Pasa
1.3 Uso de listas	1	Pasa
1.4 Tablas de datos	No aplica	Pasa
1.5 Agrupación estructural	1	Pasa
1.6 Separación de contenido y presentación	1	Pasa
1.7 Identificación del idioma principal	1	Pasa
1.8 Navegación con javascript accesible y control de usuario	1	Pasa
1.9 Formularios y etiquetas	1	Pasa
1.10 Formularios y estructura	1	Pasa
1.11 Título de página y de marcos	1	Pasa
1.12 Enlaces descriptivos	1	Pasa
1.13 Cambios de contexto	1	Pasa
1.14 Compatibilidad	0	Falla

### Verificaciones. Nivel de adecuación AA

Verificación	Valor	Modalidad
2.1 Identificación de los cambios de idioma	1	Pasa
2.2 Legibilidad y contraste	1	Pasa
2.3 Maquetación adaptable	1	Pasa
2.4 Múltiples vías de navegación	0	Falla
2.5 Independencia del dispositivo	1	Pasa
2.6 Navegación consistente	1	Pasa



## 47.1. INCIDENCIAS.NIVEL DE ADECUACIÓN A

### 1.14 Compatibilidad

#### Problema Uso de identificadores repetidos en la misma página.

Los identificadores (atributo id) se emplean para identificar de forma unívoca los elementos en la página. Son de utilidad para establecer relaciones entre los contenidos, como relacionar las etiquetas con los controles de formulario o las celdas de datos con las celdas de encabezado en las tablas de datos. Por tanto, los identificadores usados deben ser únicos en cada página para que se puedan establecer estas relaciones unívocas. Si necesita repetir el mismo identificador para varios elementos considere el uso de clases en su lugar (atributo class).

Línea	Columna	Código
285	3	<pre> ection&gt; &lt;section class="col-xs-12 col-sm-4 pull-right col-1" id="lang"&gt; &lt;d </pre>
294	3	<pre> ="row"&gt; &lt;section class="container-fluid clearfix" id="menu-superior"&gt; &lt;s </pre>
299	5	<pre> tion&gt; &lt;section class="col-sm-6" id="logo-ministerio"&gt; </pre>
300	6	<pre> io"&gt; &lt;img id="ports-balears" longdesc="http://www.portsdebalears.com/" class="banner-ports col-sm-3" src="/seuapb/assets/images/portsdebalearsNegH_600x200.jpg;jsessionId= ZrZUAWQ-DOKylfHTT7TEPaU6.undefined" alt="Ports de Balears"&gt; </pre>
306	6	<pre> al"&gt; &lt;img id="eadmi" longdesc="http://www.portsdebalears.com/" class="col- sm-3" src="/seuapb/assets/images/LogoeAdmin.png;jsessionId=ZrZUAWQ- DOKylfHTT7TEPaU6.undefined" alt="Administraci3 electr3nica"&gt; &lt; </pre>
319	8	<pre> "&gt; &lt;a class="btn-seccio" style="margin-left:0px;" id="403"&gt; </pre>
381	8	<pre> "&gt; &lt;a class="btn-seccio" style="margin-left:0px;" id="404"&gt; </pre>
443	8	<pre> "&gt; &lt;a class="btn-seccio" style="margin-left:0px;" id="8355"&gt; </pre>
492	3	<pre> &lt;/div&gt; &lt;div id="breadcrumb" class="slogan"&gt; </pre>

### 1.14 Compatibilidad

#### Problema Ausencia de entrecomillado para los valores de atributos.

El marcado debe ser correcto para evitar que se produzcan errores en el código que puedan dificultar la interpretación del mismo por parte de las aplicaciones de usuarios. Para que los navegadores identifiquen sin posibilidad de error cuál es el valor de cada atributo éste se ha de entrecomillar para delimitar de forma explícita sus límites.

Línea	Columna	Código
295	4	<pre> rior"&gt; &lt;section class="row" id="sub-menu-superior col-sm-12"&gt; &lt; </pre>

## 1.14 Compatibilidad

### **Problema** Presencia de errores en el código CSS que pueden dificultar su correcto procesamiento.

El código de las hojas de estilo debe estar libre de errores que puedan suponer una inconsistencia en su interpretación por parte de diferentes navegadores o aplicaciones de usuario. Es decir, el código debe poder ser procesado sin inconsistencias. Esto no implica que el código deba ser gramaticalmente válido o que no se empleen propiedades avanzadas o experimentales como las de CSS3 o las equivalentes de los diferentes motores de los navegadores, sino que al menos el código ha de ser sintácticamente correcto.

Línea	Columna	Código
21	9	<pre> https://seu.portsdebalears.gob.es/seuapb/assets/bxslider/jquery.bxslider.css;jsessionId=ZrZUAwQ-DOKylfHTT7TEPaU6.undefined [21:9]-[23:1] Encountered text '*' corresponding to token "*". Skipped until token }. Was expecting one of: &lt;S&gt; , " ", ";", "@charset", "@import", "@namespace", "@page", "@top-left-corner", "@top-left", "@top-center", "@top-right", "@top-right-corner", "@bottom-left-corner", "@bottom-left", "@bottom-center", "@bottom-right", "@bottom-right-corner", "@left-top", "@left-middle", "@left-bottom", "@right-top", "@right-middle", "@right-bottom", "@media", &lt;FONTFACE_SYM&gt; ' &lt;KEYFRAMES_SYM&gt; ' &lt;VIEWPORT_SYM&gt; , "@supports", &lt;AT_UNKNOWN&gt; ' &lt;IDENT&gt; </pre>
85	9	<pre> https://seu.portsdebalears.gob.es/seuapb/assets/bxslider/jquery.bxslider.css;jsessionId=ZrZUAwQ-DOKylfHTT7TEPaU6.undefined [85:9]-[88:1] Encountered text '*' corresponding to token "*". Skipped until token }. Was expecting one of: &lt;S&gt; , " ", ";", "@charset", "@import", "@namespace", "@page", "@top-left-corner", "@top-left", "@top-center", "@top-right", "@top-right-corner", "@bottom-left-corner", "@bottom-left", "@bottom-center", "@bottom-right", "@bottom-right-corner", "@left-top", "@left-middle", "@left-bottom", "@right-top", "@right-middle", "@right-bottom", "@media", &lt;FONTFACE_SYM&gt; ' &lt;KEYFRAMES_SYM&gt; ' &lt;VIEWPORT_SYM&gt; , "@supports", &lt;AT_UNKNOWN&gt; ' &lt;IDENT&gt; </pre>
21	9	<pre> https://seu.portsdebalears.gob.es/seuapb/assets/bxslider/jquery.bxslider.css;jsessionId=ZrZUAwQ-DOKylfHTT7TEPaU6.undefined [21:9]-[23:1] Encountered text '*' corresponding to token "*". Skipped until token }. Was expecting one of: &lt;S&gt; , " ", ";", "@charset", "@import", "@namespace", "@page", "@top-left-corner", "@top-left", "@top-center", "@top-right", "@top-right-corner", "@bottom-left-corner", "@bottom-left", "@bottom-center", "@bottom-right", "@bottom-right-corner", "@left-top", "@left-middle", "@left-bottom", "@right-top", "@right-middle", "@right-bottom", "@media", &lt;FONTFACE_SYM&gt; ' &lt;KEYFRAMES_SYM&gt; ' &lt;VIEWPORT_SYM&gt; , "@supports", &lt;AT_UNKNOWN&gt; ' &lt;IDENT&gt; </pre>

Línea	Columna	Código
85	9	<pre> https://seu.portsdebalears.gob.es/seuapb/assets/bxslider/jquery.bxsli der.css;jsessionid=ZrZUAwQ-DOKylfHTT7TEPaU6.undefined [85:9]-[88:1] Encountered text '*' corresponding to token "*". Skipped until token }. Was expecting one of: &lt;S&gt; , "}", ";", "@charset", "@import", "@namespace", "@page", "@top-left- corner", "@top-left", "@top-center", "@top-right", "@top-right- corner", "@bottom-left-corner", "@bottom-left", "@bottom-center", "@bottom-right", "@bottom-right-corner", "@left-top", "@left-middle", "@left-bottom", "@right-top", "@right-middle", "@right-bottom", "@media", &lt;FONTFACE_SYM&gt; , &lt;KEYFRAMES_SYM&gt; , &lt;VIEWPORT_SYM&gt; , "@supports", &lt;AT_UNKNOWN&gt; , &lt;IDENT&gt; </pre>
21	9	<pre> https://seu.portsdebalears.gob.es/seuapb/assets/bxslider/jquery.bxsli der.css;jsessionid=ZrZUAwQ-DOKylfHTT7TEPaU6.undefined [21:9]-[23:1] Encountered text '*' corresponding to token "*". Skipped until token }. Was expecting one of: &lt;S&gt; , "}", ";", "@charset", "@import", "@namespace", "@page", "@top-left- corner", "@top-left", "@top-center", "@top-right", "@top-right- corner", "@bottom-left-corner", "@bottom-left", "@bottom-center", "@bottom-right", "@bottom-right-corner", "@left-top", "@left-middle", "@left-bottom", "@right-top", "@right-middle", "@right-bottom", "@media", &lt;FONTFACE_SYM&gt; , &lt;KEYFRAMES_SYM&gt; , &lt;VIEWPORT_SYM&gt; , "@supports", &lt;AT_UNKNOWN&gt; , &lt;IDENT&gt; </pre>
85	9	<pre> https://seu.portsdebalears.gob.es/seuapb/assets/bxslider/jquery.bxsli der.css;jsessionid=ZrZUAwQ-DOKylfHTT7TEPaU6.undefined [85:9]-[88:1] Encountered text '*' corresponding to token "*". Skipped until token }. Was expecting one of: &lt;S&gt; , "}", ";", "@charset", "@import", "@namespace", "@page", "@top-left- corner", "@top-left", "@top-center", "@top-right", "@top-right- corner", "@bottom-left-corner", "@bottom-left", "@bottom-center", "@bottom-right", "@bottom-right-corner", "@left-top", "@left-middle", "@left-bottom", "@right-top", "@right-middle", "@right-bottom", "@media", &lt;FONTFACE_SYM&gt; , &lt;KEYFRAMES_SYM&gt; , &lt;VIEWPORT_SYM&gt; , "@supports", &lt;AT_UNKNOWN&gt; , &lt;IDENT&gt; </pre>

Línea	Columna	Código
21	9	<pre> https://seu.portsdebalears.gob.es/seuapb/assets/bxslider/jquery.bxsli der.css;jsessionid=ZrZUAwQ-DOKylfHTT7TEPaU6.undefined [21:9]-[23:1] Encountered text '*' corresponding to token "*". Skipped until token }. Was expecting one of: &lt;S&gt; , "}", ";", "@charset", "@import", "@namespace", "@page", "@top-left- corner", "@top-left", "@top-center", "@top-right", "@top-right- corner", "@bottom-left-corner", "@bottom-left", "@bottom-center", "@bottom-right", "@bottom-right-corner", "@left-top", "@left-middle", "@left-bottom", "@right-top", "@right-middle", "@right-bottom", "@media", &lt;FONTFACE_SYM&gt; , &lt;KEYFRAMES_SYM&gt; , &lt;VIEWPORT_SYM&gt; , "@supports", &lt;AT_UNKNOWN&gt; , &lt;IDENT&gt; </pre>
85	9	<pre> https://seu.portsdebalears.gob.es/seuapb/assets/bxslider/jquery.bxsli der.css;jsessionid=ZrZUAwQ-DOKylfHTT7TEPaU6.undefined [85:9]-[88:1] Encountered text '*' corresponding to token "*". Skipped until token }. Was expecting one of: &lt;S&gt; , "}", ";", "@charset", "@import", "@namespace", "@page", "@top-left- corner", "@top-left", "@top-center", "@top-right", "@top-right- corner", "@bottom-left-corner", "@bottom-left", "@bottom-center", "@bottom-right", "@bottom-right-corner", "@left-top", "@left-middle", "@left-bottom", "@right-top", "@right-middle", "@right-bottom", "@media", &lt;FONTFACE_SYM&gt; , &lt;KEYFRAMES_SYM&gt; , &lt;VIEWPORT_SYM&gt; , "@supports", &lt;AT_UNKNOWN&gt; , &lt;IDENT&gt; </pre>

## 47.2. INCIDENCIAS.NIVEL DE ADECUACIÓN AA

### 2.4 Múltiples vías de navegación

**Advertencia** Ausencia de un enlace al mapa web y de un buscador en el sitio.

Como los usuarios pueden tener diferentes limitaciones o necesidades, para facilitar que todos puedan encontrar la información que buscan en un sitio web es necesario proporcionar mecanismos alternativos al menú de navegación principal. A algunos usuarios les puede resultar más útil o fácil consultar un mapa web o utilizar una función de búsqueda que interactuar con los menús de navegación.

Por este motivo, es necesario proporcionar algún método complementario de navegación como un mapa web o una opción de búsqueda en el sitio web.

## 48. RESULTADOS: PÁGINA 44

Título	Cita previa APB
URL	<a href="https://seu.portsdebalears.gob.es/apbcitaprevia/">https://seu.portsdebalears.gob.es/apbcitaprevia/</a>
Puntuación media	4.70
Nivel de adecuación estimado	No Válido

### Verificaciones. Nivel de adecuación A

Verificación	Valor	Modalidad
1.1 Existencia de alternativas textuales	1	Pasa
1.2 Uso de encabezados	0	Falla
1.3 Uso de listas	1	Pasa
1.4 Tablas de datos	No aplica	Pasa
1.5 Agrupación estructural	0	Falla
1.6 Separación de contenido y presentación	0	Falla
1.7 Identificación del idioma principal	0	Falla
1.8 Navegación con javascript accesible y control de usuario	1	Pasa
1.9 Formularios y etiquetas	0	Falla
1.10 Formularios y estructura	0.5	Pasa
1.11 Título de página y de marcos	1	Pasa
1.12 Enlaces descriptivos	0	Falla
1.13 Cambios de contexto	1	Pasa
1.14 Compatibilidad	0	Falla

### Verificaciones. Nivel de adecuación AA

Verificación	Valor	Modalidad
2.1 Identificación de los cambios de idioma	1	Pasa
2.2 Legibilidad y contraste	1	Pasa
2.3 Maquetación adaptable	1	Pasa
2.4 Múltiples vías de navegación	0	Falla
2.5 Independencia del dispositivo	0	Falla
2.6 Navegación consistente	1	Pasa

## 48.1. INCIDENCIAS.NIVEL DE ADECUACIÓN A

### 1.2 Uso de encabezados

#### **Problema** Ausencia de elementos de encabezado.

Los elementos de encabezado (H1...H6) sirven para identificar los títulos de las diferentes secciones en las que se estructura un documento. El nivel empleado en cada encabezado es lo que definirá la estructura jerárquica de las secciones del documento. Por tanto, esta estructura de encabezados y los niveles empleados ha de ser correcta reflejando la estructura lógica del contenido de la página, identificando como encabezados todos los títulos de sección, sin emplear elementos de encabezado únicamente para crear efectos de presentación y sin saltarse niveles intermedios al descender en la jerarquía de encabezados.

En todas las páginas debe haber al menos un encabezado de nivel H1 que se corresponda con el título principal del contenido de la página.

Una estructura correcta de encabezados es de gran importancia ya que las aplicaciones de usuario y los productos de apoyo, como los lectores de pantalla, pueden proporcionar mecanismos especiales de navegación que permitan a los usuarios acceder de forma rápida a las distintas secciones que componen una página web (p. ej. mediante una índice o mapa del documento con accesos directos a las diferentes secciones del mismo).

### 1.2 Uso de encabezados

#### **Advertencia** Ausencia de un encabezado principal H1.

Los elementos de encabezado (H1...H6) sirven para identificar los títulos de las diferentes secciones en las que se estructura un documento. El nivel empleado en cada encabezado es lo que definirá la estructura jerárquica de las secciones del documento. Por tanto, esta estructura de encabezados y los niveles empleados ha de ser correcta reflejando la estructura lógica del contenido de la página, identificando como encabezados todos los títulos de sección, sin emplear elementos de encabezado únicamente para crear efectos de presentación y sin saltarse niveles intermedios al descender en la jerarquía de encabezados.

En todas las páginas debe haber al menos un encabezado de nivel H1 que se corresponda con el título principal del contenido de la página.

Una estructura correcta de encabezados es de gran importancia ya que las aplicaciones de usuario y los productos de apoyo, como los lectores de pantalla, pueden proporcionar mecanismos especiales de navegación que permitan a los usuarios acceder de forma rápida a las distintas secciones que componen una página web (p. ej. mediante una índice o mapa del documento con accesos directos a las diferentes secciones del mismo).

### 1.5 Agrupación estructural

#### **Problema** Elemento DIV que contiene un texto de más de 150 caracteres sin emplear ninguna etiqueta de marcado de texto (P, Q, BLOCKQUOTE, etc.).

Los párrafos de texto en el contenido de la página se deben marcar mediante los elementos HTML destinados a ese fin (P), en lugar de utilizar elementos sin valor semántico.

Los lectores de pantalla proporcionan mecanismos especiales de navegación que permiten a los usuarios avanzar al siguiente párrafo de la página, operación que no es posible si éstos no se identifican semánticamente con el marcado correcto.

Línea	Columna	Código
135	58	<pre> &lt;DIV class="color-white fs-16 pad-5"&gt; &lt;I class="fad fa-exclamation-triangle r-mar-10 color-white"/&gt; &lt;SPAN class="bold"&gt; Recuerde: &lt;/SPAN&gt; Es importante que el NIF/NIE y el Nombre de la persona que figuren en la solicitud sea el mismo de la persona que va a asistir la cita. En </pre>

Línea	Columna	Código
		caso contrario no se podrá acceder al recinto. </DIV>

## 1.6 Separación de contenido y presentación

### Problema Generación de contenido desde las hojas de estilo.

No deben emplearse las hojas de estilo para incluir contenido o información ya que de esta forma no estará disponible para los lectores de pantalla u otras aplicaciones de usuario no gráficas. Toda la información debe estar disponible en el contenido de la página, en el código HTML.

Por tanto, no debe incluirse contenido textual desde CSS mediante los pseudoelementos `:before` o `:after` y la propiedad `content`.

*Se han mostrado 20 ejemplos de un total de 25*

Línea	Columna	Código
5	12838	<a href="https://seu.portsdebalears.gob.es/apbcitaprevia/javafx.faces.resource/schedule/schedule.css.xhtml?jsessionid=667E0C3C23ECC462B418C1AF4586BE65?ln=primefaces&amp;v=6.2">https://seu.portsdebalears.gob.es/apbcitaprevia/javafx.faces.resource/schedule/schedule.css.xhtml?jsessionid=667E0C3C23ECC462B418C1AF4586BE65?ln=primefaces&amp;v=6.2</a> <code>content:attr(data-start)</code>
5	12838	<a href="https://seu.portsdebalears.gob.es/apbcitaprevia/javafx.faces.resource/schedule/schedule.css.xhtml?jsessionid=667E0C3C23ECC462B418C1AF4586BE65?ln=primefaces&amp;v=6.2">https://seu.portsdebalears.gob.es/apbcitaprevia/javafx.faces.resource/schedule/schedule.css.xhtml?jsessionid=667E0C3C23ECC462B418C1AF4586BE65?ln=primefaces&amp;v=6.2</a> <code>content:attr(data-start)</code>
5	12838	<a href="https://seu.portsdebalears.gob.es/apbcitaprevia/javafx.faces.resource/schedule/schedule.css.xhtml?jsessionid=667E0C3C23ECC462B418C1AF4586BE65?ln=primefaces&amp;v=6.2">https://seu.portsdebalears.gob.es/apbcitaprevia/javafx.faces.resource/schedule/schedule.css.xhtml?jsessionid=667E0C3C23ECC462B418C1AF4586BE65?ln=primefaces&amp;v=6.2</a> <code>content:attr(data-start)</code>
5	12838	<a href="https://seu.portsdebalears.gob.es/apbcitaprevia/javafx.faces.resource/schedule/schedule.css.xhtml?jsessionid=667E0C3C23ECC462B418C1AF4586BE65?ln=primefaces&amp;v=6.2">https://seu.portsdebalears.gob.es/apbcitaprevia/javafx.faces.resource/schedule/schedule.css.xhtml?jsessionid=667E0C3C23ECC462B418C1AF4586BE65?ln=primefaces&amp;v=6.2</a> <code>content:attr(data-start)</code>
5	12838	<a href="https://seu.portsdebalears.gob.es/apbcitaprevia/javafx.faces.resource/schedule/schedule.css.xhtml?jsessionid=667E0C3C23ECC462B418C1AF4586BE65?ln=primefaces&amp;v=6.2">https://seu.portsdebalears.gob.es/apbcitaprevia/javafx.faces.resource/schedule/schedule.css.xhtml?jsessionid=667E0C3C23ECC462B418C1AF4586BE65?ln=primefaces&amp;v=6.2</a> <code>content:attr(data-start)</code>
5	52997	<a href="https://seu.portsdebalears.gob.es/apbcitaprevia/css/vendor/bootstrap.min.css">https://seu.portsdebalears.gob.es/apbcitaprevia/css/vendor/bootstrap.min.css</a> <code>content:"Browse"</code>
5	67519	<a href="https://seu.portsdebalears.gob.es/apbcitaprevia/css/vendor/bootstrap.min.css">https://seu.portsdebalears.gob.es/apbcitaprevia/css/vendor/bootstrap.min.css</a> <code>content:attr(value)</code>
5	12838	<a href="https://seu.portsdebalears.gob.es/apbcitaprevia/javafx.faces.resource/schedule/schedule.css.xhtml?jsessionid=667E0C3C23ECC462B418C1AF4586BE65?ln=primefaces&amp;v=6.2">https://seu.portsdebalears.gob.es/apbcitaprevia/javafx.faces.resource/schedule/schedule.css.xhtml?jsessionid=667E0C3C23ECC462B418C1AF4586BE65?ln=primefaces&amp;v=6.2</a> <code>content:attr(data-start)</code>
5	52997	<a href="https://seu.portsdebalears.gob.es/apbcitaprevia/css/vendor/bootstrap.min.css">https://seu.portsdebalears.gob.es/apbcitaprevia/css/vendor/bootstrap.min.css</a> <code>content:"Browse"</code>
5	67519	<a href="https://seu.portsdebalears.gob.es/apbcitaprevia/css/vendor/bootstrap.min.css">https://seu.portsdebalears.gob.es/apbcitaprevia/css/vendor/bootstrap.min.css</a> <code>content:attr(value)</code>
5	12838	<a href="https://seu.portsdebalears.gob.es/apbcitaprevia/javafx.faces.resource/schedule/schedule.css.xhtml?jsessionid=667E0C3C23ECC462B418C1AF4586BE65?ln=primefaces&amp;v=6.2">https://seu.portsdebalears.gob.es/apbcitaprevia/javafx.faces.resource/schedule/schedule.css.xhtml?jsessionid=667E0C3C23ECC462B418C1AF4586BE65?ln=primefaces&amp;v=6.2</a> <code>content:attr(data-start)</code>
5	52997	<a href="https://seu.portsdebalears.gob.es/apbcitaprevia/css/vendor/bootstrap.min.css">https://seu.portsdebalears.gob.es/apbcitaprevia/css/vendor/bootstrap.min.css</a> <code>content:"Browse"</code>



Línea	Columna	Código
5	67519	<code>https://seu.portsdebalears.gob.es/apbcitaprevia/css/vendor/bootstrap.min.css</code> <code>content:attr(value)</code>
5	12838	<code>https://seu.portsdebalears.gob.es/apbcitaprevia/javafx.faces.resource/schedule/schedule.css.xhtml;jsessionid=667E0C3C23ECC462B418C1AF4586BE65?ln=primefaces&amp;v=6.2</code> <code>content:attr(data-start)</code>
5	52997	<code>https://seu.portsdebalears.gob.es/apbcitaprevia/css/vendor/bootstrap.min.css</code> <code>content:"Browse"</code>
5	67519	<code>https://seu.portsdebalears.gob.es/apbcitaprevia/css/vendor/bootstrap.min.css</code> <code>content:attr(value)</code>
5	12838	<code>https://seu.portsdebalears.gob.es/apbcitaprevia/javafx.faces.resource/schedule/schedule.css.xhtml;jsessionid=667E0C3C23ECC462B418C1AF4586BE65?ln=primefaces&amp;v=6.2</code> <code>content:attr(data-start)</code>
5	52997	<code>https://seu.portsdebalears.gob.es/apbcitaprevia/css/vendor/bootstrap.min.css</code> <code>content:"Browse"</code>
5	67519	<code>https://seu.portsdebalears.gob.es/apbcitaprevia/css/vendor/bootstrap.min.css</code> <code>content:attr(value)</code>
5	12838	<code>https://seu.portsdebalears.gob.es/apbcitaprevia/javafx.faces.resource/schedule/schedule.css.xhtml;jsessionid=667E0C3C23ECC462B418C1AF4586BE65?ln=primefaces&amp;v=6.2</code> <code>content:attr(data-start)</code>
5	52997	<code>https://seu.portsdebalears.gob.es/apbcitaprevia/css/vendor/bootstrap.min.css</code> <code>content:"Browse"</code>

## 1.7 Identificación del idioma principal

**Problema** No se identifica cuál el idioma principal usado en el documento.

Se ha de identificar el idioma principal usado en los documentos para que los lectores de pantalla puedan emplear la entonación y pronunciación adecuada para los mismos.

Para ello, se debe emplear el atributo lang (o xml:lang para XHTML servido como XML) del elemento HTML para indicar el código correspondiente al idioma principal según el 'Registro de subetiqueta de idioma de la IANA' (p. ej. 'es' para español, 'eu' para euskera, 'ca' para catalán, 'gl' para gallego, 'en' para inglés, 'fr' para francés, etc.).

Se puede comprobar la lista completa de códigos de idioma de IANA en la siguiente dirección: <http://www.iana.org/assignments/language-subtag-registry>

## 1.9 Formularios y etiquetas

**Problema** Elemento INPUT que carece de una etiqueta que identifique su finalidad.

Los campos de formulario deben disponer de un texto a modo de etiqueta que identifique cuál es su función.

En la mayor parte de los casos estas etiquetas se pueden proporcionar con un elemento LABEL visible y asociado explícitamente con el campo de formulario. Para realizar dicha asociación explícita se debe indicar en el atributo for del elemento LABEL el valor del atributo id del campo de formulario con el que se quiere asociar la etiqueta. En el caso de que no exista en la página un texto visible que pueda marcarse como LABEL entonces se podrá emplear el atributo title del campo de formulario para asignarle una etiqueta que indique su función.

En caso de emplear WAI-ARIA, otras formas alternativas de proporcionar una etiqueta a un campo de formulario son mediante el uso de los atributos aria-label o aria-labelledby.

Línea	Columna	Código
244	2061	<pre>&lt;INPUT aria-disabled="false" aria-readonly="false" autocomplete="off" class="ui-selectonemenu-filter ui-inputfield ui-inputtext ui-widget ui-state-default ui-corner-all" id="servicio_filter" name="servicio_filter" role="textbox" type="text"&gt;</pre>

## 1.9 Formularios y etiquetas

### Problema Elemento SELECT que carece de una etiqueta que identifique su finalidad.

Los campos de formulario deben disponer de un texto a modo de etiqueta que identifique cuál es su función.

En la mayor parte de los casos estas etiquetas se pueden proporcionar con un elemento LABEL visible y asociado explícitamente con el campo de formulario. Para realizar dicha asociación explícita se debe indicar en el atributo for del elemento LABEL el valor del atributo id del campo de formulario con el que se quiere asociar la etiqueta. En el caso de que no exista en la página un texto visible que pueda marcarse como LABEL entonces se podrá emplear el atributo title del campo de formulario para asignarle una etiqueta que indique su función.

En caso de emplear WAI-ARIA, otras formas alternativas de proporcionar una etiqueta a un campo de formulario son mediante el uso de los atributos aria-label o aria-labelledby.

Línea	Columna	Código
190	897	<pre>&lt;SELECT aria-hidden="true" id="puertos_input" name="puertos_input" onchange="PrimeFaces.ab({s:'puertos',e:'valueChange',p:'puertos',u:'m sgs scheduleWrapper slotWrapper availableSlotsWrapper',onst:function(cfg){PF('formBlock').show();},on co:function(xhr,status,args){PF('formBlock').hide();}};" tabindex="- 1"&gt;</pre>
199	907	<pre>&lt;SELECT aria-hidden="true" id="servicio_input" name="servicio_input" onchange="PrimeFaces.ab({s:'servicio',e:'valueChange',p:'servicio',u: "msgs scheduleWrapper slotWrapper availableSlotsWrapper",onst:function(cfg){PF('formBlock').show();},on co:function(xhr,status,args){PF('formBlock').hide();}};" tabindex="- 1"&gt;</pre>

## 1.9 Formularios y etiquetas

### Problema No se indica qué campos de formulario son obligatorios.

En los formularios en los que hay varios campos se debe proporcionar a los usuarios información para que puedan diferenciar entre los campos obligatorios y los campos opcionales reduciendo así las posibilidades de que se produzcan errores de validación a la hora de cumplimentar el formulario.

Línea	Columna	Código
124	213	<pre>&lt;FORM action="/apbcitaprevia/index.xhtml;jsessionid=667E0C3C23ECC462B418C1A F4586BE65" aria-busy="false" enctype="application/x-www-form- urlencoded" id="form" method="post" name="form" style="position: relative;"&gt;</pre>

## 1.10 Formularios y estructura

**Advertencia** Formularios complejos en los que no se realizan agrupaciones de campos relacionados entre sí.

Cuando en un formulario existen diferentes grupos de campos de formulario relacionados entre sí se deben marcar dichos grupos con el elemento FIELDSET y se debe identificar cada grupo con una etiqueta proporcionada en el elemento LEGEND correspondiente (que ha de ser el primer elemento hijo del FIELDSET). Esto es especialmente importante en aquellos formularios extensos con un número elevado de campos ya que las agrupaciones de los campos relacionados entre sí facilita su comprensión a los usuarios.

Línea	Columna	Código
124	213	<pre>&lt;FORM action="/apbcitaprevia/index.xhtml;jsessionid=667E0C3C23ECC462B418C1A F4586BE65" aria-busy="false" enctype="application/x-www-form- urlencoded" id="form" method="post" name="form" style="position: relative;"&gt;</pre>

## 1.12 Enlaces descriptivos

**Problema** Enlaces cuyo texto está vacío.

El texto de los enlaces debe ser significativo y resultar útil para identificar la función o el destino de los mismos. En caso de necesitar algún tipo de información adicional ésta se podrá añadir por medio del atributo title, el cuál contendrá todo el texto del enlace además de dicha información adicional.

En todo caso, el texto de los enlaces no podrá estar vacío y en el caso de que su único contenido sea una imagen entonces ésta deberá tener un texto alternativo que sea significativo como texto del enlace.

Línea	Columna	Código
234	41	<pre>&lt;A class="fa scrollup" href="#"&gt;</pre>

## 1.14 Compatibilidad

**Problema** Uso de identificadores repetidos en la misma página.

Los identificadores (atributo id) se emplean para identificar de forma unívoca los elementos en la página. Son de utilidad para establecer relaciones entre los contenidos, como relacionar las etiquetas con los controles de formulario o las celdas de datos con las celdas de encabezado en las tablas de datos. Por tanto, los identificadores usados deben ser únicos en cada página para que se puedan establecer estas relaciones unívocas. Si necesita repetir el mismo identificador para varios elementos considere el uso de clases en su lugar (atributo class).

Línea	Columna	Código
130	106	<pre>l"&gt;&lt;/span&gt;&lt;div id="messages" class="ui-messages ui-widget" aria- live="polite"&gt;&lt;/div&gt;</pre>

## 1.14 Compatibilidad

## Problema Presencia de errores en el código CSS que pueden dificultar su correcto procesamiento.

El código de las hojas de estilo debe estar libre de errores que puedan suponer una inconsistencia en su interpretación por parte de diferentes navegadores o aplicaciones de usuario. Es decir, el código debe poder ser procesado sin inconsistencias. Esto no implica que el código deba ser gramaticalmente válido o que no se empleen propiedades avanzadas o experimentales como las de CSS3 o las equivalentes de los diferentes motores de los navegadores, sino que al menos el código ha de ser sintácticamente correcto.

Se han mostrado 20 ejemplos de un total de 178

Línea	Columna	Código
1	2512	<code>https://seu.portsdebalears.gob.es/apbcitaprevia/javafx.faces.resource/theme.css.xhtml?ln=primefaces-bootstrap</code> Encontrado error de parseo en: ;
1	3928	<code>https://seu.portsdebalears.gob.es/apbcitaprevia/javafx.faces.resource/theme.css.xhtml?ln=primefaces-bootstrap</code> Encontrado error de parseo en: ;
1	4221	<code>https://seu.portsdebalears.gob.es/apbcitaprevia/javafx.faces.resource/theme.css.xhtml?ln=primefaces-bootstrap</code> Encontrado error de parseo en: ;
1	25177	<code>https://seu.portsdebalears.gob.es/apbcitaprevia/javafx.faces.resource/theme.css.xhtml?ln=primefaces-bootstrap</code> Encontrado error de parseo en: ;
1	27465	<code>https://seu.portsdebalears.gob.es/apbcitaprevia/javafx.faces.resource/theme.css.xhtml?ln=primefaces-bootstrap</code> Encontrado error de parseo en: ;
1	28601	<code>https://seu.portsdebalears.gob.es/apbcitaprevia/javafx.faces.resource/theme.css.xhtml?ln=primefaces-bootstrap</code> Encontrado error de parseo en: {
1	28783	<code>https://seu.portsdebalears.gob.es/apbcitaprevia/javafx.faces.resource/theme.css.xhtml?ln=primefaces-bootstrap</code> Encontrado error de parseo en: ;
1	30117	<code>https://seu.portsdebalears.gob.es/apbcitaprevia/javafx.faces.resource/theme.css.xhtml?ln=primefaces-bootstrap</code> Encontrado error de parseo en: ;
1	30974	<code>https://seu.portsdebalears.gob.es/apbcitaprevia/javafx.faces.resource/theme.css.xhtml?ln=primefaces-bootstrap</code> Encontrado error de parseo en: ;
1	31230	<code>https://seu.portsdebalears.gob.es/apbcitaprevia/javafx.faces.resource/theme.css.xhtml?ln=primefaces-bootstrap</code> Encontrado error de parseo en: ;
1	2512	<code>https://seu.portsdebalears.gob.es/apbcitaprevia/javafx.faces.resource/theme.css.xhtml?ln=primefaces-bootstrap</code> Encontrado error de parseo en: ;
1	3928	<code>https://seu.portsdebalears.gob.es/apbcitaprevia/javafx.faces.resource/theme.css.xhtml?ln=primefaces-bootstrap</code> Encontrado error de parseo en: ;
1	4221	<code>https://seu.portsdebalears.gob.es/apbcitaprevia/javafx.faces.resource/theme.css.xhtml?ln=primefaces-bootstrap</code> Encontrado error de parseo en: ;
1	25177	<code>https://seu.portsdebalears.gob.es/apbcitaprevia/javafx.faces.resource/theme.css.xhtml?ln=primefaces-bootstrap</code> Encontrado error de parseo en: ;
1	27465	<code>https://seu.portsdebalears.gob.es/apbcitaprevia/javafx.faces.resource/theme.css.xhtml?ln=primefaces-bootstrap</code> Encontrado error de parseo en: ;
1	28601	<code>https://seu.portsdebalears.gob.es/apbcitaprevia/javafx.faces.resource/theme.css.xhtml?ln=primefaces-bootstrap</code> Encontrado error de parseo en: {

Línea	Columna	Código
1	28783	<code>https://seu.portsdebalears.gob.es/apbcitaprevia/javax.faces.resource/theme.css.xhtml?ln=primefaces-bootstrap</code> Encontrado error de parseo en: ;
1	30117	<code>https://seu.portsdebalears.gob.es/apbcitaprevia/javax.faces.resource/theme.css.xhtml?ln=primefaces-bootstrap</code> Encontrado error de parseo en: ;
1	30974	<code>https://seu.portsdebalears.gob.es/apbcitaprevia/javax.faces.resource/theme.css.xhtml?ln=primefaces-bootstrap</code> Encontrado error de parseo en: ;
1	31230	<code>https://seu.portsdebalears.gob.es/apbcitaprevia/javax.faces.resource/theme.css.xhtml?ln=primefaces-bootstrap</code> Encontrado error de parseo en: ;
32	2715	<code>https://seu.portsdebalears.gob.es/apbcitaprevia/javax.faces.resource/components.css.xhtml;jsessionid=667E0C3C23ECC462B418C1AF4586BE65?ln=primefaces&amp;v=6.2</code> Encontrado error de parseo en: {

## 48.2. INCIDENCIAS.NIVEL DE ADECUACIÓN AA

### 2.4 Múltiples vías de navegación

#### **Advertencia** Ausencia de un enlace al mapa web y de un buscador en el sitio.

Como los usuarios pueden tener diferentes limitaciones o necesidades, para facilitar que todos puedan encontrar la información que buscan en un sitio web es necesario proporcionar mecanismos alternativos al menú de navegación principal. A algunos usuarios les puede resultar más útil o fácil consultar un mapa web o utilizar una función de búsqueda que interactuar con los menús de navegación.

Por este motivo, es necesario proporcionar algún método complementario de navegación como un mapa web o una opción de búsqueda en el sitio web.

### 2.5 Independencia del dispositivo

#### **Problema** Indicador del foco del teclado no visible.

El indicador del foco del teclado ha de ser visible de forma que los usuarios que empleen un navegador gráfico junto con un teclado o un dispositivo similar como medio de interacción (personas con discapacidades motrices) puedan ver la posición del foco mientras tabulan por los elementos de interacción de la página. Para ello ha de respetarse el indicador del foco usado por defecto en los navegadores (sin eliminarlo con propiedades como `outline: none`) y, en caso de modificarlo, será sólo para mejorar su visibilidad no para eliminarlo.

Línea	Columna	Código
5	3104	<code>https://seu.portsdebalears.gob.es/apbcitaprevia/css/vendor/bootstrap.min.css outline:0 !important</code>
5	3104	<code>https://seu.portsdebalears.gob.es/apbcitaprevia/css/vendor/bootstrap.min.css outline:0 !important</code>
5	3104	<code>https://seu.portsdebalears.gob.es/apbcitaprevia/css/vendor/bootstrap.min.css outline:0 !important</code>
5	3104	<code>https://seu.portsdebalears.gob.es/apbcitaprevia/css/vendor/bootstrap.min.css outline:0 !important</code>
5	3104	<code>https://seu.portsdebalears.gob.es/apbcitaprevia/css/vendor/bootstrap.min.css outline:0 !important</code>
5	3104	<code>https://seu.portsdebalears.gob.es/apbcitaprevia/css/vendor/bootstrap.min.css outline:0 !important</code>
5	3104	<code>https://seu.portsdebalears.gob.es/apbcitaprevia/css/vendor/bootstrap.min.css outline:0 !important</code>

## 49. RESULTADOS: PÁGINA 45

Título	Autoridad Portuaria de Baleares - Fondos Next Generation
URL	<a href="https://seu.portsdebalears.gob.es/seuapb/fitxa/32876/fondos-next-generation;jsessionid=ZrZUAwQ-DOKylfHTT7TEPaU6.undefined">https://seu.portsdebalears.gob.es/seuapb/fitxa/32876/fondos-next-generation;jsessionid=ZrZUAwQ-DOKylfHTT7TEPaU6.undefined</a>
Puntuación media	8.90
Nivel de adecuación estimado	AA

### Verificaciones. Nivel de adecuación A

Verificación	Valor	Modalidad
1.1 Existencia de alternativas textuales	1	Pasa
1.2 Uso de encabezados	1	Pasa
1.3 Uso de listas	1	Pasa
1.4 Tablas de datos	No aplica	Pasa
1.5 Agrupación estructural	1	Pasa
1.6 Separación de contenido y presentación	1	Pasa
1.7 Identificación del idioma principal	1	Pasa
1.8 Navegación con javascript accesible y control de usuario	1	Pasa
1.9 Formularios y etiquetas	1	Pasa
1.10 Formularios y estructura	1	Pasa
1.11 Título de página y de marcos	1	Pasa
1.12 Enlaces descriptivos	1	Pasa
1.13 Cambios de contexto	1	Pasa
1.14 Compatibilidad	0	Falla

### Verificaciones. Nivel de adecuación AA

Verificación	Valor	Modalidad
2.1 Identificación de los cambios de idioma	1	Pasa
2.2 Legibilidad y contraste	1	Pasa
2.3 Maquetación adaptable	1	Pasa
2.4 Múltiples vías de navegación	0	Falla
2.5 Independencia del dispositivo	1	Pasa
2.6 Navegación consistente	1	Pasa

## 49.1. INCIDENCIAS.NIVEL DE ADECUACIÓN A

### 1.14 Compatibilidad

#### Problema Uso de identificadores repetidos en la misma página.

Los identificadores (atributo id) se emplean para identificar de forma unívoca los elementos en la página. Son de utilidad para establecer relaciones entre los contenidos, como relacionar las etiquetas con los controles de formulario o las celdas de datos con las celdas de encabezado en las tablas de datos. Por tanto, los identificadores usados deben ser únicos en cada página para que se puedan establecer estas relaciones unívocas. Si necesita repetir el mismo identificador para varios elementos considere el uso de clases en su lugar (atributo class).

Línea	Columna	Código
285	3	<pre> ection&gt; &lt;section class="col-xs-12 col-sm-4 pull-right col-1" id="lang"&gt; &lt;d </pre>
294	3	<pre> ="row"&gt; &lt;section class="container-fluid clearfix" id="menu-superior"&gt; &lt;s </pre>
299	5	<pre> tion&gt; &lt;section class="col-sm-6" id="logo-ministerio"&gt; </pre>
300	6	<pre> io"&gt; &lt;img id="ports-balears" longdesc="http://www.portsdebalears.com/" class="banner-ports col-sm-3" src="/seuapb/assets/images/portsdebalearsNegH_600x200.jpg;jsessionId= ZrZUAWQ-DOKylfHTT7TEPaU6.undefined" alt="Ports de Balears"&gt; </pre>
306	6	<pre> al"&gt; &lt;img id="eadmi" longdesc="http://www.portsdebalears.com/" class="col- sm-3" src="/seuapb/assets/images/LogoeAdmin.png;jsessionId=ZrZUAWQ- DOKylfHTT7TEPaU6.undefined" alt="Administraci3 electr3nica"&gt; &lt; </pre>
319	8	<pre> "&gt; &lt;a class="btn-seccio" style="margin-left:0px;" id="403"&gt; </pre>
381	8	<pre> "&gt; &lt;a class="btn-seccio" style="margin-left:0px;" id="404"&gt; </pre>
443	8	<pre> "&gt; &lt;a class="btn-seccio" style="margin-left:0px;" id="8355"&gt; </pre>
492	3	<pre> &lt;/div&gt; &lt;div id="breadcrumb" class="slogan"&gt; </pre>

### 1.14 Compatibilidad

#### Problema Ausencia de entrecomillado para los valores de atributos.

El marcado debe ser correcto para evitar que se produzcan errores en el código que puedan dificultar la interpretación del mismo por parte de las aplicaciones de usuarios. Para que los navegadores identifiquen sin posibilidad de error cuál es el valor de cada atributo éste se ha de entrecomillar para delimitar de forma explícita sus límites.

Línea	Columna	Código
295	4	<pre> rior"&gt; &lt;section class="row" id="sub-menu-superior col-sm-12"&gt; &lt; </pre>



## 1.14 Compatibilidad

### **Problema** Presencia de errores en el código CSS que pueden dificultar su correcto procesamiento.

El código de las hojas de estilo debe estar libre de errores que puedan suponer una inconsistencia en su interpretación por parte de diferentes navegadores o aplicaciones de usuario. Es decir, el código debe poder ser procesado sin inconsistencias. Esto no implica que el código deba ser gramaticalmente válido o que no se empleen propiedades avanzadas o experimentales como las de CSS3 o las equivalentes de los diferentes motores de los navegadores, sino que al menos el código ha de ser sintácticamente correcto.

Línea	Columna	Código
21	9	<pre> https://seu.portsdebalears.gob.es/seuapb/assets/bxslider/jquery.bxslider.css;jsessionId=ZrZUAwQ-DOKylfHTT7TEPaU6.undefined [21:9]-[23:1] Encountered text '*' corresponding to token "*". Skipped until token }. Was expecting one of: &lt;S&gt; , " ", ";", "@charset", "@import", "@namespace", "@page", "@top-left-corner", "@top-left", "@top-center", "@top-right", "@top-right-corner", "@bottom-left-corner", "@bottom-left", "@bottom-center", "@bottom-right", "@bottom-right-corner", "@left-top", "@left-middle", "@left-bottom", "@right-top", "@right-middle", "@right-bottom", "@media", &lt;FONTFACE_SYM&gt; &lt;KEYFRAMES_SYM&gt; &lt;VIEWPORT_SYM&gt; , "@supports", &lt;AT_UNKNOWN&gt; &lt;IDENT&gt; </pre>
85	9	<pre> https://seu.portsdebalears.gob.es/seuapb/assets/bxslider/jquery.bxslider.css;jsessionId=ZrZUAwQ-DOKylfHTT7TEPaU6.undefined [85:9]-[88:1] Encountered text '*' corresponding to token "*". Skipped until token }. Was expecting one of: &lt;S&gt; , " ", ";", "@charset", "@import", "@namespace", "@page", "@top-left-corner", "@top-left", "@top-center", "@top-right", "@top-right-corner", "@bottom-left-corner", "@bottom-left", "@bottom-center", "@bottom-right", "@bottom-right-corner", "@left-top", "@left-middle", "@left-bottom", "@right-top", "@right-middle", "@right-bottom", "@media", &lt;FONTFACE_SYM&gt; &lt;KEYFRAMES_SYM&gt; &lt;VIEWPORT_SYM&gt; , "@supports", &lt;AT_UNKNOWN&gt; &lt;IDENT&gt; </pre>
21	9	<pre> https://seu.portsdebalears.gob.es/seuapb/assets/bxslider/jquery.bxslider.css;jsessionId=ZrZUAwQ-DOKylfHTT7TEPaU6.undefined [21:9]-[23:1] Encountered text '*' corresponding to token "*". Skipped until token }. Was expecting one of: &lt;S&gt; , " ", ";", "@charset", "@import", "@namespace", "@page", "@top-left-corner", "@top-left", "@top-center", "@top-right", "@top-right-corner", "@bottom-left-corner", "@bottom-left", "@bottom-center", "@bottom-right", "@bottom-right-corner", "@left-top", "@left-middle", "@left-bottom", "@right-top", "@right-middle", "@right-bottom", "@media", &lt;FONTFACE_SYM&gt; &lt;KEYFRAMES_SYM&gt; &lt;VIEWPORT_SYM&gt; , "@supports", &lt;AT_UNKNOWN&gt; &lt;IDENT&gt; </pre>

Línea	Columna	Código
85	9	<p>https://seu.portsdebalears.gob.es/seuapb/assets/bxslider/jquery.bxslider.css;jsessionid=ZrZUAwQ-DOKylfHTT7TEPaU6.undefined [85:9]-[88:1] Encountered text '*' corresponding to token "*". Skipped until token }. Was expecting one of:</p> <pre> &lt;S&gt; , "}", ";", "@charset", "@import", "@namespace", "@page", "@top-left-corner", "@top-left", "@top-center", "@top-right", "@top-right-corner", "@bottom-left-corner", "@bottom-left", "@bottom-center", "@bottom-right", "@bottom-right-corner", "@left-top", "@left-middle", "@left-bottom", "@right-top", "@right-middle", "@right-bottom", "@media", &lt;FONTFACE_SYM&gt; , &lt;KEYFRAMES_SYM&gt; , &lt;VIEWPORT_SYM&gt; , "@supports", &lt;AT_UNKNOWN&gt; , &lt;IDENT&gt; </pre>
21	9	<p>https://seu.portsdebalears.gob.es/seuapb/assets/bxslider/jquery.bxslider.css;jsessionid=ZrZUAwQ-DOKylfHTT7TEPaU6.undefined [21:9]-[23:1] Encountered text '*' corresponding to token "*". Skipped until token }. Was expecting one of:</p> <pre> &lt;S&gt; , "}", ";", "@charset", "@import", "@namespace", "@page", "@top-left-corner", "@top-left", "@top-center", "@top-right", "@top-right-corner", "@bottom-left-corner", "@bottom-left", "@bottom-center", "@bottom-right", "@bottom-right-corner", "@left-top", "@left-middle", "@left-bottom", "@right-top", "@right-middle", "@right-bottom", "@media", &lt;FONTFACE_SYM&gt; , &lt;KEYFRAMES_SYM&gt; , &lt;VIEWPORT_SYM&gt; , "@supports", &lt;AT_UNKNOWN&gt; , &lt;IDENT&gt; </pre>
85	9	<p>https://seu.portsdebalears.gob.es/seuapb/assets/bxslider/jquery.bxslider.css;jsessionid=ZrZUAwQ-DOKylfHTT7TEPaU6.undefined [85:9]-[88:1] Encountered text '*' corresponding to token "*". Skipped until token }. Was expecting one of:</p> <pre> &lt;S&gt; , "}", ";", "@charset", "@import", "@namespace", "@page", "@top-left-corner", "@top-left", "@top-center", "@top-right", "@top-right-corner", "@bottom-left-corner", "@bottom-left", "@bottom-center", "@bottom-right", "@bottom-right-corner", "@left-top", "@left-middle", "@left-bottom", "@right-top", "@right-middle", "@right-bottom", "@media", &lt;FONTFACE_SYM&gt; , &lt;KEYFRAMES_SYM&gt; , &lt;VIEWPORT_SYM&gt; , "@supports", &lt;AT_UNKNOWN&gt; , &lt;IDENT&gt; </pre>

Línea	Columna	Código
21	9	<pre> https://seu.portsdebalears.gob.es/seuapb/assets/bxslider/jquery.bxslider.css;jsessionid=ZrZUAwQ-DOKylfHTT7TEPaU6.undefined [21:9]-[23:1] Encountered text '*' corresponding to token "*". Skipped until token }. Was expecting one of: &lt;S&gt; , "}", ";", "@charset", "@import", "@namespace", "@page", "@top-left-corner", "@top-left", "@top-center", "@top-right", "@top-right-corner", "@bottom-left-corner", "@bottom-left", "@bottom-center", "@bottom-right", "@bottom-right-corner", "@left-top", "@left-middle", "@left-bottom", "@right-top", "@right-middle", "@right-bottom", "@media", &lt;FONTFACE_SYM&gt; , &lt;KEYFRAMES_SYM&gt; , &lt;VIEWPORT_SYM&gt; , "@supports", &lt;AT_UNKNOWN&gt; , &lt;IDENT&gt; </pre>
85	9	<pre> https://seu.portsdebalears.gob.es/seuapb/assets/bxslider/jquery.bxslider.css;jsessionid=ZrZUAwQ-DOKylfHTT7TEPaU6.undefined [85:9]-[88:1] Encountered text '*' corresponding to token "*". Skipped until token }. Was expecting one of: &lt;S&gt; , "}", ";", "@charset", "@import", "@namespace", "@page", "@top-left-corner", "@top-left", "@top-center", "@top-right", "@top-right-corner", "@bottom-left-corner", "@bottom-left", "@bottom-center", "@bottom-right", "@bottom-right-corner", "@left-top", "@left-middle", "@left-bottom", "@right-top", "@right-middle", "@right-bottom", "@media", &lt;FONTFACE_SYM&gt; , &lt;KEYFRAMES_SYM&gt; , &lt;VIEWPORT_SYM&gt; , "@supports", &lt;AT_UNKNOWN&gt; , &lt;IDENT&gt; </pre>

## 49.2. INCIDENCIAS.NIVEL DE ADECUACIÓN AA

### 2.4 Múltiples vías de navegación

**Advertencia** Ausencia de un enlace al mapa web y de un buscador en el sitio.

Como los usuarios pueden tener diferentes limitaciones o necesidades, para facilitar que todos puedan encontrar la información que buscan en un sitio web es necesario proporcionar mecanismos alternativos al menú de navegación principal. A algunos usuarios les puede resultar más útil o fácil consultar un mapa web o utilizar una función de búsqueda que interactuar con los menús de navegación.

Por este motivo, es necesario proporcionar algún método complementario de navegación como un mapa web o una opción de búsqueda en el sitio web.

## 50. RESULTADOS: PÁGINA 46

Título	Autoridad Portuaria de Baleares - Condiciones datos abiertos
URL	<a href="https://seu.portsdebalears.gob.es/seuapb/fitxa/7796/condiciones-datos-abiertos;jsessionid=ZrZUAwQ-DOKylfHTT7TEPaU6.undefined">https://seu.portsdebalears.gob.es/seuapb/fitxa/7796/condiciones-datos-abiertos;jsessionid=ZrZUAwQ-DOKylfHTT7TEPaU6.undefined</a>
Puntuación media	8.40
Nivel de adecuación estimado	AA

### Verificaciones. Nivel de adecuación A

Verificación	Valor	Modalidad
1.1 Existencia de alternativas textuales	1	Pasa
1.2 Uso de encabezados	1	Pasa
1.3 Uso de listas	0	Falla
1.4 Tablas de datos	No aplica	Pasa
1.5 Agrupación estructural	1	Pasa
1.6 Separación de contenido y presentación	1	Pasa
1.7 Identificación del idioma principal	1	Pasa
1.8 Navegación con javascript accesible y control de usuario	1	Pasa
1.9 Formularios y etiquetas	1	Pasa
1.10 Formularios y estructura	1	Pasa
1.11 Título de página y de marcos	1	Pasa
1.12 Enlaces descriptivos	1	Pasa
1.13 Cambios de contexto	1	Pasa
1.14 Compatibilidad	0	Falla

### Verificaciones. Nivel de adecuación AA

Verificación	Valor	Modalidad
2.1 Identificación de los cambios de idioma	1	Pasa
2.2 Legibilidad y contraste	1	Pasa
2.3 Maquetación adaptable	1	Pasa
2.4 Múltiples vías de navegación	0	Falla
2.5 Independencia del dispositivo	1	Pasa
2.6 Navegación consistente	1	Pasa

## 50.1. INCIDENCIAS.NIVEL DE ADECUACIÓN A

### 1.3 Uso de listas

**Problema** Se están simulando listas ordenadas mediante el uso de varios párrafos que comienzan por una secuencia de números o letras, en lugar de usar el elemento de listas OL.

Las enumeraciones de elementos deben estructurarse adecuadamente mediante los elementos HTML para listas ordenadas (OL, LI) en lugar de simularse de forma visual mediante el uso de párrafos que comiencen por secuencias de números, letras o números romanos.

Al emplear los elementos estructurales de lista, los productos de apoyo como los lectores de pantalla podrán reconocer su presencia, saber el número de elementos que los forman y proporcionar dicha información a los usuarios, además de facilitar mecanismos de navegación específicos para recorrer las listas y sus elementos.

Línea	Columna	Código
1013	17	<pre>&lt;P class="Pall"&gt; 1. Está prohibido desnaturalizar el sentido de la información. &lt;/P&gt;</pre>

### 1.14 Compatibilidad

**Problema** Uso de identificadores repetidos en la misma página.

Los identificadores (atributo id) se emplean para identificar de forma unívoca los elementos en la página. Son de utilidad para establecer relaciones entre los contenidos, como relacionar las etiquetas con los controles de formulario o las celdas de datos con las celdas de encabezado en las tablas de datos. Por tanto, los identificadores usados deben ser únicos en cada página para que se puedan establecer estas relaciones unívocas. Si necesita repetir el mismo identificador para varios elementos considere el uso de clases en su lugar (atributo class).

Línea	Columna	Código
285	3	<pre>ection&gt; &lt;section class="col-xs-12 col-sm-4 pull-right col-1" id="lang"&gt; &lt;d</pre>
294	3	<pre>= "row"&gt; &lt;section class="container-fluid clearfix" id="menu-superior"&gt; &lt;s</pre>
299	5	<pre>tion&gt; &lt;section class="col-sm-6" id="logo-ministerio"&gt;</pre>
300	6	<pre>io"&gt; &lt;img id="ports-balears" longdesc="http://www.portsdebalears.com/" class="banner-ports col-sm-3" src="/seuapb/assets/images/portsdebalearsNegH_600x200.jpg;jsessionid= ZrZUAwQ-DOKylfHTT7TEPaU6.undefined" alt="Ports de Balears"&gt;</pre>
306	6	<pre>al"&gt; &lt;img id="eadmi" longdesc="http://www.portsdebalears.com/" class="col- sm-3" src="/seuapb/assets/images/LogoeAdmin.png;jsessionid=ZrZUAwQ- DOKylfHTT7TEPaU6.undefined" alt="Administraci3 electr3nica"&gt; &lt;</pre>
319	8	<pre>"&gt; &lt;a class="btn-seccio" style="margin-left:0px;" id="403"&gt;</pre>
381	8	<pre>"&gt; &lt;a class="btn-seccio" style="margin-left:0px;" id="404"&gt;</pre>

Línea	Columna	Código
443	8	"> <a class="btn-seccio" style="margin-left:0px;" id="8355">
492	3	</div> <div id="breadcrumb" class="slogan">

## 1.14 Compatibilidad

### Problema Ausencia de entrecomillado para los valores de atributos.

El marcado debe ser correcto para evitar que se produzcan errores en el código que puedan dificultar la interpretación del mismo por parte de las aplicaciones de usuarios. Para que los navegadores identifiquen sin posibilidad de error cuál es el valor de cada atributo éste se ha de entrecomillar para delimitar de forma explícita sus límites.

Línea	Columna	Código
295	4	rior"> <section class="row" id="sub-menu-superior col-sm-12"> <

## 1.14 Compatibilidad

### Problema Presencia de errores en el código CSS que pueden dificultar su correcto procesamiento.

El código de las hojas de estilo debe estar libre de errores que puedan suponer una inconsistencia en su interpretación por parte de diferentes navegadores o aplicaciones de usuario. Es decir, el código debe poder ser procesado sin inconsistencias. Esto no implica que el código deba ser gramaticalmente válido o que no se empleen propiedades avanzadas o experimentales como las de CSS3 o las equivalentes de los diferentes motores de los navegadores, sino que al menos el código ha de ser sintácticamente correcto.

Línea	Columna	Código
21	9	https://seu.portsdebalears.gob.es/seuapb/assets/bxslider/jquery.bxsli der.css;jsessionId=ZrZUAwQ-DOKylfHTT7TEPaU6.undefined [21:9]-[23:1] Encountered text '*' corresponding to token "*". Skipped until token }. Was expecting one of: <S> , " ", ";", "@charset", "@import", "@namespace", "@page", "@top-left- corner", "@top-left", "@top-center", "@top-right", "@top-right- corner", "@bottom-left-corner", "@bottom-left", "@bottom-center", "@bottom-right", "@bottom-right-corner", "@left-top", "@left-middle", "@left-bottom", "@right-top", "@right-middle", "@right-bottom", "@media", <FONTFACE_SYM> , <KEYFRAMES_SYM> , <VIEWPORT_SYM> , "@supports", <AT_UNKNOWN> , <IDENT>

Línea	Columna	Código
85	9	<p>https://seu.portsdebalears.gob.es/seuapb/assets/bxslider/jquery.bxslider.css;jsessionid=ZrZUAwQ-DOKylfHTT7TEPaU6.undefined [85:9]-[88:1] Encountered text '*' corresponding to token "*". Skipped until token }. Was expecting one of:</p> <pre> &lt;S&gt; , "}", ";", "@charset", "@import", "@namespace", "@page", "@top-left-corner", "@top-left", "@top-center", "@top-right", "@top-right-corner", "@bottom-left-corner", "@bottom-left", "@bottom-center", "@bottom-right", "@bottom-right-corner", "@left-top", "@left-middle", "@left-bottom", "@right-top", "@right-middle", "@right-bottom", "@media", &lt;FONTFACE_SYM&gt; , &lt;KEYFRAMES_SYM&gt; , &lt;VIEWPORT_SYM&gt; , "@supports", &lt;AT_UNKNOWN&gt; , &lt;IDENT&gt; </pre>
21	9	<p>https://seu.portsdebalears.gob.es/seuapb/assets/bxslider/jquery.bxslider.css;jsessionid=ZrZUAwQ-DOKylfHTT7TEPaU6.undefined [21:9]-[23:1] Encountered text '*' corresponding to token "*". Skipped until token }. Was expecting one of:</p> <pre> &lt;S&gt; , "}", ";", "@charset", "@import", "@namespace", "@page", "@top-left-corner", "@top-left", "@top-center", "@top-right", "@top-right-corner", "@bottom-left-corner", "@bottom-left", "@bottom-center", "@bottom-right", "@bottom-right-corner", "@left-top", "@left-middle", "@left-bottom", "@right-top", "@right-middle", "@right-bottom", "@media", &lt;FONTFACE_SYM&gt; , &lt;KEYFRAMES_SYM&gt; , &lt;VIEWPORT_SYM&gt; , "@supports", &lt;AT_UNKNOWN&gt; , &lt;IDENT&gt; </pre>
85	9	<p>https://seu.portsdebalears.gob.es/seuapb/assets/bxslider/jquery.bxslider.css;jsessionid=ZrZUAwQ-DOKylfHTT7TEPaU6.undefined [85:9]-[88:1] Encountered text '*' corresponding to token "*". Skipped until token }. Was expecting one of:</p> <pre> &lt;S&gt; , "}", ";", "@charset", "@import", "@namespace", "@page", "@top-left-corner", "@top-left", "@top-center", "@top-right", "@top-right-corner", "@bottom-left-corner", "@bottom-left", "@bottom-center", "@bottom-right", "@bottom-right-corner", "@left-top", "@left-middle", "@left-bottom", "@right-top", "@right-middle", "@right-bottom", "@media", &lt;FONTFACE_SYM&gt; , &lt;KEYFRAMES_SYM&gt; , &lt;VIEWPORT_SYM&gt; , "@supports", &lt;AT_UNKNOWN&gt; , &lt;IDENT&gt; </pre>



Línea	Columna	Código
21	9	<pre> https://seu.portsdebalears.gob.es/seuapb/assets/bxslider/jquery.bxslider.css;jsessionid=ZrZUAwQ-DOKylfHTT7TEPaU6.undefined [21:9]-[23:1] Encountered text '*' corresponding to token "*". Skipped until token }. Was expecting one of: &lt;S&gt; , "}", ";", "@charset", "@import", "@namespace", "@page", "@top-left-corner", "@top-left", "@top-center", "@top-right", "@top-right-corner", "@bottom-left-corner", "@bottom-left", "@bottom-center", "@bottom-right", "@bottom-right-corner", "@left-top", "@left-middle", "@left-bottom", "@right-top", "@right-middle", "@right-bottom", "@media", &lt;FONTFACE_SYM&gt; , &lt;KEYFRAMES_SYM&gt; , &lt;VIEWPORT_SYM&gt; , "@supports", &lt;AT_UNKNOWN&gt; , &lt;IDENT&gt; </pre>
85	9	<pre> https://seu.portsdebalears.gob.es/seuapb/assets/bxslider/jquery.bxslider.css;jsessionid=ZrZUAwQ-DOKylfHTT7TEPaU6.undefined [85:9]-[88:1] Encountered text '*' corresponding to token "*". Skipped until token }. Was expecting one of: &lt;S&gt; , "}", ";", "@charset", "@import", "@namespace", "@page", "@top-left-corner", "@top-left", "@top-center", "@top-right", "@top-right-corner", "@bottom-left-corner", "@bottom-left", "@bottom-center", "@bottom-right", "@bottom-right-corner", "@left-top", "@left-middle", "@left-bottom", "@right-top", "@right-middle", "@right-bottom", "@media", &lt;FONTFACE_SYM&gt; , &lt;KEYFRAMES_SYM&gt; , &lt;VIEWPORT_SYM&gt; , "@supports", &lt;AT_UNKNOWN&gt; , &lt;IDENT&gt; </pre>
21	9	<pre> https://seu.portsdebalears.gob.es/seuapb/assets/bxslider/jquery.bxslider.css;jsessionid=ZrZUAwQ-DOKylfHTT7TEPaU6.undefined [21:9]-[23:1] Encountered text '*' corresponding to token "*". Skipped until token }. Was expecting one of: &lt;S&gt; , "}", ";", "@charset", "@import", "@namespace", "@page", "@top-left-corner", "@top-left", "@top-center", "@top-right", "@top-right-corner", "@bottom-left-corner", "@bottom-left", "@bottom-center", "@bottom-right", "@bottom-right-corner", "@left-top", "@left-middle", "@left-bottom", "@right-top", "@right-middle", "@right-bottom", "@media", &lt;FONTFACE_SYM&gt; , &lt;KEYFRAMES_SYM&gt; , &lt;VIEWPORT_SYM&gt; , "@supports", &lt;AT_UNKNOWN&gt; , &lt;IDENT&gt; </pre>

Línea	Columna	Código
85	9	<pre> https://seu.portsdebalears.gob.es/seuapb/assets/bxslider/jquery.bxsli der.css;jsessionId=ZrZUAwQ-DOKylfHTT7TEPaU6.undefined [85:9]-[88:1] Encountered text '*' corresponding to token "*". Skipped until token }. Was expecting one of: &lt;S&gt; , "}", ";", "@charset", "@import", "@namespace", "@page", "@top-left- corner", "@top-left", "@top-center", "@top-right", "@top-right- corner", "@bottom-left-corner", "@bottom-left", "@bottom-center", "@bottom-right", "@bottom-right-corner", "@left-top", "@left-middle", "@left-bottom", "@right-top", "@right-middle", "@right-bottom", "@media", &lt;FONTFACE_SYM&gt; , &lt;KEYFRAMES_SYM&gt; , &lt;VIEWPORT_SYM&gt; , "@supports", &lt;AT_UNKNOWN&gt; , &lt;IDENT&gt; </pre>

## 50.2. INCIDENCIAS.NIVEL DE ADECUACIÓN AA

### 2.4 Múltiples vías de navegación

**Advertencia** Ausencia de un enlace al mapa web y de un buscador en el sitio.

Como los usuarios pueden tener diferentes limitaciones o necesidades, para facilitar que todos puedan encontrar la información que buscan en un sitio web es necesario proporcionar mecanismos alternativos al menú de navegación principal. A algunos usuarios les puede resultar más útil o fácil consultar un mapa web o utilizar una función de búsqueda que interactuar con los menús de navegación.

Por este motivo, es necesario proporcionar algún método complementario de navegación como un mapa web o una opción de búsqueda en el sitio web.

## 51. RESULTADOS: PÁGINA 47

Título	Autoridad Portuaria de Baleares - recursos-humanos
URL	<a href="https://seu.portsdebalears.gob.es/seuapb/fitxa/seccio/1250/34527/recursos-humanos;sessionid=ZrZUAWQ-DOKylfHTT7TEPaU6.undefined">https://seu.portsdebalears.gob.es/seuapb/fitxa/seccio/1250/34527/recursos-humanos;sessionid=ZrZUAWQ-DOKylfHTT7TEPaU6.undefined</a>
Puntuación media	8.40
Nivel de adecuación estimado	AA

### Verificaciones. Nivel de adecuación A

Verificación	Valor	Modalidad
1.1 Existencia de alternativas textuales	1	Pasa
1.2 Uso de encabezados	1	Pasa
1.3 Uso de listas	1	Pasa
1.4 Tablas de datos	No aplica	Pasa
1.5 Agrupación estructural	1	Pasa
1.6 Separación de contenido y presentación	1	Pasa
1.7 Identificación del idioma principal	1	Pasa
1.8 Navegación con javascript accesible y control de usuario	1	Pasa
1.9 Formularios y etiquetas	1	Pasa
1.10 Formularios y estructura	1	Pasa
1.11 Título de página y de marcos	1	Pasa
1.12 Enlaces descriptivos	0	Falla
1.13 Cambios de contexto	1	Pasa
1.14 Compatibilidad	0	Falla

### Verificaciones. Nivel de adecuación AA

Verificación	Valor	Modalidad
2.1 Identificación de los cambios de idioma	1	Pasa
2.2 Legibilidad y contraste	1	Pasa
2.3 Maquetación adaptable	1	Pasa
2.4 Múltiples vías de navegación	0	Falla
2.5 Independencia del dispositivo	1	Pasa
2.6 Navegación consistente	1	Pasa

## 51.1. INCIDENCIAS.NIVEL DE ADECUACIÓN A

### 1.12 Enlaces descriptivos

#### **Problema** Enlaces cuyo texto está vacío.

El texto de los enlaces debe ser significativo y resultar útil para identificar la función o el destino de los mismos. En caso de necesitar algún tipo de información adicional ésta se podrá añadir por medio del atributo title, el cuál contendrá todo el texto del enlace además de dicha información adicional.

En todo caso, el texto de los enlaces no podrá estar vacío y en el caso de que su único contenido sea una imagen entonces ésta deberá tener un texto alternativo que sea significativo como texto del enlace.

Línea	Columna	Código
1386	116	<pre>&lt;A class="icons icon-next" href="/seuapb/fitxa/seccio/1250/next;jsessionid=ZrZUAwQ-DOKylfHTT7TEPaU6.undefined"/&gt;</pre>

### 1.14 Compatibilidad

#### **Problema** Uso de identificadores repetidos en la misma página.

Los identificadores (atributo id) se emplean para identificar de forma unívoca los elementos en la página. Son de utilidad para establecer relaciones entre los contenidos, como relacionar las etiquetas con los controles de formulario o las celdas de datos con las celdas de encabezado en las tablas de datos. Por tanto, los identificadores usados deben ser únicos en cada página para que se puedan establecer estas relaciones unívocas. Si necesita repetir el mismo identificador para varios elementos considere el uso de clases en su lugar (atributo class).

Línea	Columna	Código
290	3	<pre>ection&gt; &lt;section class="col-xs-12 col-sm-4 pull-right col-1" id="lang"&gt; &lt;d</pre>
299	3	<pre>= "row"&gt; &lt;section class="container-fluid clearfix" id="menu-superior"&gt; &lt;s</pre>
304	5	<pre>tion&gt; &lt;section class="col-sm-6" id="logo-ministerio"&gt;</pre>
305	6	<pre>io"&gt; &lt;img id="ports-balears" longdesc="http://www.portsdebalears.com/" class="banner-ports col-sm-3" src="/seuapb/assets/images/portsdebalearsNegH_600x200.jpg;jsessionid= ZrZUAwQ-DOKylfHTT7TEPaU6.undefined" alt="Ports de Balears"&gt;</pre>
311	6	<pre>al"&gt; &lt;img id="eadmi" longdesc="http://www.portsdebalears.com/" class="col- sm-3" src="/seuapb/assets/images/LogoeAdmin.png;jsessionid=ZrZUAwQ- DOKylfHTT7TEPaU6.undefined" alt="Administraci3 electr3nica"&gt; &lt;</pre>
324	8	<pre>"&gt; &lt;a class="btn-seccio" style="margin-left:0px;" id="403"&gt;</pre>
386	8	<pre>"&gt; &lt;a class="btn-seccio" style="margin-left:0px;" id="404"&gt;</pre>
448	8	<pre>"&gt; &lt;a class="btn-seccio" style="margin-left:0px;" id="8355"&gt;</pre>

Línea	Columna	Código
497	3	<pre>&lt;/div&gt; &lt;div id="breadcrumb" class="slogan"&gt;</pre>

## 1.14 Compatibilidad

### Problema Ausencia de entrecomillado para los valores de atributos.

El marcado debe ser correcto para evitar que se produzcan errores en el código que puedan dificultar la interpretación del mismo por parte de las aplicaciones de usuarios. Para que los navegadores identifiquen sin posibilidad de error cuál es el valor de cada atributo éste se ha de entrecomillar para delimitar de forma explícita sus límites.

Línea	Columna	Código
300	4	<pre>rior"&gt; &lt;section class="row" id="sub-menu-superior col-sm-12"&gt; &lt;</pre>

## 1.14 Compatibilidad

### Problema Presencia de errores en el código CSS que pueden dificultar su correcto procesamiento.

El código de las hojas de estilo debe estar libre de errores que puedan suponer una inconsistencia en su interpretación por parte de diferentes navegadores o aplicaciones de usuario. Es decir, el código debe poder ser procesado sin inconsistencias. Esto no implica que el código deba ser gramaticalmente válido o que no se empleen propiedades avanzadas o experimentales como las de CSS3 o las equivalentes de los diferentes motores de los navegadores, sino que al menos el código ha de ser sintácticamente correcto.

Línea	Columna	Código
21	9	<pre>https://seu.portsdebalears.gob.es/seuapb/assets/bxslider/jquery.bxslider.css;jsessionid=ZrZUAwQ-DOKylfHTT7TEPaU6.undefined [21:9]-[23:1] Encountered text '*' corresponding to token "*". Skipped until token }. Was expecting one of: &lt;S&gt; , " ", ";", "@charset", "@import", "@namespace", "@page", "@top-left-corner", "@top-left", "@top-center", "@top-right", "@top-right-corner", "@bottom-left-corner", "@bottom-left", "@bottom-center", "@bottom-right", "@bottom-right-corner", "@left-top", "@left-middle", "@left-bottom", "@right-top", "@right-middle", "@right-bottom", "@media", &lt;FONTFACE_SYM&gt; ' &lt;KEYFRAMES_SYM&gt; ' &lt;VIEWPORT_SYM&gt; , "@supports", &lt;AT_UNKNOWN&gt; ' &lt;IDENT&gt;</pre>

Línea	Columna	Código
85	9	<p>https://seu.portsdebalears.gob.es/seuapb/assets/bxslider/jquery.bxslider.css;jsessionid=ZrZUAwQ-DOKylfHTT7TEPaU6.undefined [85:9]-[88:1] Encountered text '*' corresponding to token "*". Skipped until token }. Was expecting one of:</p> <pre> &lt;S&gt; , "}", ";", "@charset", "@import", "@namespace", "@page", "@top-left-corner", "@top-left", "@top-center", "@top-right", "@top-right-corner", "@bottom-left-corner", "@bottom-left", "@bottom-center", "@bottom-right", "@bottom-right-corner", "@left-top", "@left-middle", "@left-bottom", "@right-top", "@right-middle", "@right-bottom", "@media", &lt;FONTFACE_SYM&gt; , &lt;KEYFRAMES_SYM&gt; , &lt;VIEWPORT_SYM&gt; , "@supports", &lt;AT_UNKNOWN&gt; , &lt;IDENT&gt; </pre>
21	9	<p>https://seu.portsdebalears.gob.es/seuapb/assets/bxslider/jquery.bxslider.css;jsessionid=ZrZUAwQ-DOKylfHTT7TEPaU6.undefined [21:9]-[23:1] Encountered text '*' corresponding to token "*". Skipped until token }. Was expecting one of:</p> <pre> &lt;S&gt; , "}", ";", "@charset", "@import", "@namespace", "@page", "@top-left-corner", "@top-left", "@top-center", "@top-right", "@top-right-corner", "@bottom-left-corner", "@bottom-left", "@bottom-center", "@bottom-right", "@bottom-right-corner", "@left-top", "@left-middle", "@left-bottom", "@right-top", "@right-middle", "@right-bottom", "@media", &lt;FONTFACE_SYM&gt; , &lt;KEYFRAMES_SYM&gt; , &lt;VIEWPORT_SYM&gt; , "@supports", &lt;AT_UNKNOWN&gt; , &lt;IDENT&gt; </pre>
85	9	<p>https://seu.portsdebalears.gob.es/seuapb/assets/bxslider/jquery.bxslider.css;jsessionid=ZrZUAwQ-DOKylfHTT7TEPaU6.undefined [85:9]-[88:1] Encountered text '*' corresponding to token "*". Skipped until token }. Was expecting one of:</p> <pre> &lt;S&gt; , "}", ";", "@charset", "@import", "@namespace", "@page", "@top-left-corner", "@top-left", "@top-center", "@top-right", "@top-right-corner", "@bottom-left-corner", "@bottom-left", "@bottom-center", "@bottom-right", "@bottom-right-corner", "@left-top", "@left-middle", "@left-bottom", "@right-top", "@right-middle", "@right-bottom", "@media", &lt;FONTFACE_SYM&gt; , &lt;KEYFRAMES_SYM&gt; , &lt;VIEWPORT_SYM&gt; , "@supports", &lt;AT_UNKNOWN&gt; , &lt;IDENT&gt; </pre>

Línea	Columna	Código
21	9	<pre> https://seu.portsdebalears.gob.es/seuapb/assets/bxslider/jquery.bxslider.css;jsessionid=ZrZUAwQ-DOKylfHTT7TEPaU6.undefined [21:9]-[23:1] Encountered text '*' corresponding to token "*". Skipped until token }. Was expecting one of: &lt;S&gt; , "}", ";", "@charset", "@import", "@namespace", "@page", "@top-left-corner", "@top-left", "@top-center", "@top-right", "@top-right-corner", "@bottom-left-corner", "@bottom-left", "@bottom-center", "@bottom-right", "@bottom-right-corner", "@left-top", "@left-middle", "@left-bottom", "@right-top", "@right-middle", "@right-bottom", "@media", &lt;FONTFACE_SYM&gt; , &lt;KEYFRAMES_SYM&gt; , &lt;VIEWPORT_SYM&gt; , "@supports", &lt;AT_UNKNOWN&gt; , &lt;IDENT&gt; </pre>
85	9	<pre> https://seu.portsdebalears.gob.es/seuapb/assets/bxslider/jquery.bxslider.css;jsessionid=ZrZUAwQ-DOKylfHTT7TEPaU6.undefined [85:9]-[88:1] Encountered text '*' corresponding to token "*". Skipped until token }. Was expecting one of: &lt;S&gt; , "}", ";", "@charset", "@import", "@namespace", "@page", "@top-left-corner", "@top-left", "@top-center", "@top-right", "@top-right-corner", "@bottom-left-corner", "@bottom-left", "@bottom-center", "@bottom-right", "@bottom-right-corner", "@left-top", "@left-middle", "@left-bottom", "@right-top", "@right-middle", "@right-bottom", "@media", &lt;FONTFACE_SYM&gt; , &lt;KEYFRAMES_SYM&gt; , &lt;VIEWPORT_SYM&gt; , "@supports", &lt;AT_UNKNOWN&gt; , &lt;IDENT&gt; </pre>
21	9	<pre> https://seu.portsdebalears.gob.es/seuapb/assets/bxslider/jquery.bxslider.css;jsessionid=ZrZUAwQ-DOKylfHTT7TEPaU6.undefined [21:9]-[23:1] Encountered text '*' corresponding to token "*". Skipped until token }. Was expecting one of: &lt;S&gt; , "}", ";", "@charset", "@import", "@namespace", "@page", "@top-left-corner", "@top-left", "@top-center", "@top-right", "@top-right-corner", "@bottom-left-corner", "@bottom-left", "@bottom-center", "@bottom-right", "@bottom-right-corner", "@left-top", "@left-middle", "@left-bottom", "@right-top", "@right-middle", "@right-bottom", "@media", &lt;FONTFACE_SYM&gt; , &lt;KEYFRAMES_SYM&gt; , &lt;VIEWPORT_SYM&gt; , "@supports", &lt;AT_UNKNOWN&gt; , &lt;IDENT&gt; </pre>



Línea	Columna	Código
85	9	<pre> https://seu.portsdebalears.gob.es/seuapb/assets/bxslider/jquery.bxsli der.css;jsessionId=ZrZUAwQ-DOKylfHTT7TEPaU6.undefined [85:9]-[88:1] Encountered text '*' corresponding to token "*". Skipped until token }. Was expecting one of: &lt;S&gt; , "}", ";", "@charset", "@import", "@namespace", "@page", "@top-left- corner", "@top-left", "@top-center", "@top-right", "@top-right- corner", "@bottom-left-corner", "@bottom-left", "@bottom-center", "@bottom-right", "@bottom-right-corner", "@left-top", "@left-middle", "@left-bottom", "@right-top", "@right-middle", "@right-bottom", "@media", &lt;FONTFACE_SYM&gt; , &lt;KEYFRAMES_SYM&gt; , &lt;VIEWPORT_SYM&gt; , "@supports", &lt;AT_UNKNOWN&gt; , &lt;IDENT&gt; </pre>

## 51.2. INCIDENCIAS.NIVEL DE ADECUACIÓN AA

### 2.4 Múltiples vías de navegación

**Advertencia** Ausencia de un enlace al mapa web y de un buscador en el sitio.

Como los usuarios pueden tener diferentes limitaciones o necesidades, para facilitar que todos puedan encontrar la información que buscan en un sitio web es necesario proporcionar mecanismos alternativos al menú de navegación principal. A algunos usuarios les puede resultar más útil o fácil consultar un mapa web o utilizar una función de búsqueda que interactuar con los menús de navegación.

Por este motivo, es necesario proporcionar algún método complementario de navegación como un mapa web o una opción de búsqueda en el sitio web.

## 52. RESULTADOS: PÁGINA 48

Título	Autoridad Portuaria de Baleares - Procedimiento: GC-2020-09. Responsable Mantenimiento Maó. Lista provisional pruebas.
URL	<a href="https://seu.portsdebalears.gob.es/seuapb/fitxa/34527/procedimiento-gc-2020-09-re-sj;sessionid=ZrZUAwQ-DOKylfHTT7TEPaU6.undefined?desdeTablon=true#tabs-8355">https://seu.portsdebalears.gob.es/seuapb/fitxa/34527/procedimiento-gc-2020-09-re-sj;sessionid=ZrZUAwQ-DOKylfHTT7TEPaU6.undefined?desdeTablon=true#tabs-8355</a>
Puntuación media	8.90
Nivel de adecuación estimado	AA

### Verificaciones. Nivel de adecuación A

Verificación	Valor	Modalidad
1.1 Existencia de alternativas textuales	1	Pasa
1.2 Uso de encabezados	1	Pasa
1.3 Uso de listas	1	Pasa
1.4 Tablas de datos	No aplica	Pasa
1.5 Agrupación estructural	1	Pasa
1.6 Separación de contenido y presentación	1	Pasa
1.7 Identificación del idioma principal	1	Pasa
1.8 Navegación con javascript accesible y control de usuario	1	Pasa
1.9 Formularios y etiquetas	1	Pasa
1.10 Formularios y estructura	1	Pasa
1.11 Título de página y de marcos	1	Pasa
1.12 Enlaces descriptivos	1	Pasa
1.13 Cambios de contexto	1	Pasa
1.14 Compatibilidad	0	Falla

### Verificaciones. Nivel de adecuación AA

Verificación	Valor	Modalidad
2.1 Identificación de los cambios de idioma	1	Pasa
2.2 Legibilidad y contraste	1	Pasa
2.3 Maquetación adaptable	1	Pasa
2.4 Múltiples vías de navegación	0	Falla
2.5 Independencia del dispositivo	1	Pasa
2.6 Navegación consistente	1	Pasa

## 52.1. INCIDENCIAS.NIVEL DE ADECUACIÓN A

### 1.14 Compatibilidad

#### Problema Uso de identificadores repetidos en la misma página.

Los identificadores (atributo id) se emplean para identificar de forma unívoca los elementos en la página. Son de utilidad para establecer relaciones entre los contenidos, como relacionar las etiquetas con los controles de formulario o las celdas de datos con las celdas de encabezado en las tablas de datos. Por tanto, los identificadores usados deben ser únicos en cada página para que se puedan establecer estas relaciones unívocas. Si necesita repetir el mismo identificador para varios elementos considere el uso de clases en su lugar (atributo class).

Línea	Columna	Código
295	3	<pre> ection&gt; &lt;section class="col-xs-12 col-sm-4 pull-right col-1" id="lang"&gt; &lt;d </pre>
304	3	<pre> ="row"&gt; &lt;section class="container-fluid clearfix" id="menu-superior"&gt; &lt;s </pre>
309	5	<pre> tion&gt; &lt;section class="col-sm-6" id="logo-ministerio"&gt; </pre>
310	6	<pre> io"&gt; &lt;img id="ports-balears" longdesc="http://www.portsdebalears.com/" class="banner-ports col-sm-3" src="/seuapb/assets/images/portsdebalearsNegH_600x200.jpg;jsessionId= ZrZUAWQ-DOKylfHTT7TEPaU6.undefined" alt="Ports de Balears"&gt; </pre>
316	6	<pre> al"&gt; &lt;img id="eadmi" longdesc="http://www.portsdebalears.com/" class="col- sm-3" src="/seuapb/assets/images/LogoeAdmin.png;jsessionId=ZrZUAWQ- DOKylfHTT7TEPaU6.undefined" alt="Administraci3 electr3nica"&gt; &lt; </pre>
329	8	<pre> "&gt; &lt;a class="btn-seccio" style="margin-left:0px;" id="403"&gt; </pre>
391	8	<pre> "&gt; &lt;a class="btn-seccio" style="margin-left:0px;" id="404"&gt; </pre>
453	8	<pre> "&gt; &lt;a class="btn-seccio" style="margin-left:0px;" id="8355"&gt; </pre>
502	3	<pre> &lt;/div&gt; &lt;div id="breadcrumb" class="slogan"&gt; </pre>

### 1.14 Compatibilidad

#### Problema Ausencia de entrecomillado para los valores de atributos.

El marcado debe ser correcto para evitar que se produzcan errores en el código que puedan dificultar la interpretación del mismo por parte de las aplicaciones de usuarios. Para que los navegadores identifiquen sin posibilidad de error cuál es el valor de cada atributo éste se ha de entrecomillar para delimitar de forma explícita sus límites.

Línea	Columna	Código
305	4	<pre> rior"&gt; &lt;section class="row" id="sub-menu-superior col-sm-12"&gt; &lt; </pre>

## 1.14 Compatibilidad

### **Problema** Presencia de errores en el código CSS que pueden dificultar su correcto procesamiento.

El código de las hojas de estilo debe estar libre de errores que puedan suponer una inconsistencia en su interpretación por parte de diferentes navegadores o aplicaciones de usuario. Es decir, el código debe poder ser procesado sin inconsistencias. Esto no implica que el código deba ser gramaticalmente válido o que no se empleen propiedades avanzadas o experimentales como las de CSS3 o las equivalentes de los diferentes motores de los navegadores, sino que al menos el código ha de ser sintácticamente correcto.

Línea	Columna	Código
21	9	<pre> https://seu.portsdebalears.gob.es/seuapb/assets/bxslider/jquery.bxslider.css;jsessionId=ZrZUAwQ-DOKylfHTT7TEPaU6.undefined [21:9]-[23:1] Encountered text '*' corresponding to token "*". Skipped until token }. Was expecting one of: &lt;S&gt; , " ", ";", "@charset", "@import", "@namespace", "@page", "@top-left-corner", "@top-left", "@top-center", "@top-right", "@top-right-corner", "@bottom-left-corner", "@bottom-left", "@bottom-center", "@bottom-right", "@bottom-right-corner", "@left-top", "@left-middle", "@left-bottom", "@right-top", "@right-middle", "@right-bottom", "@media", &lt;FONTFACE_SYM&gt; &lt;KEYFRAMES_SYM&gt; &lt;VIEWPORT_SYM&gt; , "@supports", &lt;AT_UNKNOWN&gt; &lt;IDENT&gt; </pre>
85	9	<pre> https://seu.portsdebalears.gob.es/seuapb/assets/bxslider/jquery.bxslider.css;jsessionId=ZrZUAwQ-DOKylfHTT7TEPaU6.undefined [85:9]-[88:1] Encountered text '*' corresponding to token "*". Skipped until token }. Was expecting one of: &lt;S&gt; , " ", ";", "@charset", "@import", "@namespace", "@page", "@top-left-corner", "@top-left", "@top-center", "@top-right", "@top-right-corner", "@bottom-left-corner", "@bottom-left", "@bottom-center", "@bottom-right", "@bottom-right-corner", "@left-top", "@left-middle", "@left-bottom", "@right-top", "@right-middle", "@right-bottom", "@media", &lt;FONTFACE_SYM&gt; &lt;KEYFRAMES_SYM&gt; &lt;VIEWPORT_SYM&gt; , "@supports", &lt;AT_UNKNOWN&gt; &lt;IDENT&gt; </pre>
21	9	<pre> https://seu.portsdebalears.gob.es/seuapb/assets/bxslider/jquery.bxslider.css;jsessionId=ZrZUAwQ-DOKylfHTT7TEPaU6.undefined [21:9]-[23:1] Encountered text '*' corresponding to token "*". Skipped until token }. Was expecting one of: &lt;S&gt; , " ", ";", "@charset", "@import", "@namespace", "@page", "@top-left-corner", "@top-left", "@top-center", "@top-right", "@top-right-corner", "@bottom-left-corner", "@bottom-left", "@bottom-center", "@bottom-right", "@bottom-right-corner", "@left-top", "@left-middle", "@left-bottom", "@right-top", "@right-middle", "@right-bottom", "@media", &lt;FONTFACE_SYM&gt; &lt;KEYFRAMES_SYM&gt; &lt;VIEWPORT_SYM&gt; , "@supports", &lt;AT_UNKNOWN&gt; &lt;IDENT&gt; </pre>

Línea	Columna	Código
85	9	<p>https://seu.portsdebalears.gob.es/seuapb/assets/bxslider/jquery.bxslider.css;jsessionid=ZrZUAwQ-DOKylfHTT7TEPaU6.undefined [85:9]-[88:1] Encountered text '*' corresponding to token "*". Skipped until token }. Was expecting one of:</p> <pre> &lt;S&gt; , "}", ";", "@charset", "@import", "@namespace", "@page", "@top-left-corner", "@top-left", "@top-center", "@top-right", "@top-right-corner", "@bottom-left-corner", "@bottom-left", "@bottom-center", "@bottom-right", "@bottom-right-corner", "@left-top", "@left-middle", "@left-bottom", "@right-top", "@right-middle", "@right-bottom", "@media", &lt;FONTFACE_SYM&gt; , &lt;KEYFRAMES_SYM&gt; , &lt;VIEWPORT_SYM&gt; , "@supports", &lt;AT_UNKNOWN&gt; , &lt;IDENT&gt; </pre>
21	9	<p>https://seu.portsdebalears.gob.es/seuapb/assets/bxslider/jquery.bxslider.css;jsessionid=ZrZUAwQ-DOKylfHTT7TEPaU6.undefined [21:9]-[23:1] Encountered text '*' corresponding to token "*". Skipped until token }. Was expecting one of:</p> <pre> &lt;S&gt; , "}", ";", "@charset", "@import", "@namespace", "@page", "@top-left-corner", "@top-left", "@top-center", "@top-right", "@top-right-corner", "@bottom-left-corner", "@bottom-left", "@bottom-center", "@bottom-right", "@bottom-right-corner", "@left-top", "@left-middle", "@left-bottom", "@right-top", "@right-middle", "@right-bottom", "@media", &lt;FONTFACE_SYM&gt; , &lt;KEYFRAMES_SYM&gt; , &lt;VIEWPORT_SYM&gt; , "@supports", &lt;AT_UNKNOWN&gt; , &lt;IDENT&gt; </pre>
85	9	<p>https://seu.portsdebalears.gob.es/seuapb/assets/bxslider/jquery.bxslider.css;jsessionid=ZrZUAwQ-DOKylfHTT7TEPaU6.undefined [85:9]-[88:1] Encountered text '*' corresponding to token "*". Skipped until token }. Was expecting one of:</p> <pre> &lt;S&gt; , "}", ";", "@charset", "@import", "@namespace", "@page", "@top-left-corner", "@top-left", "@top-center", "@top-right", "@top-right-corner", "@bottom-left-corner", "@bottom-left", "@bottom-center", "@bottom-right", "@bottom-right-corner", "@left-top", "@left-middle", "@left-bottom", "@right-top", "@right-middle", "@right-bottom", "@media", &lt;FONTFACE_SYM&gt; , &lt;KEYFRAMES_SYM&gt; , &lt;VIEWPORT_SYM&gt; , "@supports", &lt;AT_UNKNOWN&gt; , &lt;IDENT&gt; </pre>

Línea	Columna	Código
21	9	<pre> https://seu.portsdebalears.gob.es/seuapb/assets/bxslider/jquery.bxslider.css;jsessionid=ZrZUAWQ-DOKylfHTT7TEPaU6.undefined [21:9]-[23:1] Encountered text '*' corresponding to token "*". Skipped until token }. Was expecting one of: &lt;S&gt; , "}", ";", "@charset", "@import", "@namespace", "@page", "@top-left-corner", "@top-left", "@top-center", "@top-right", "@top-right-corner", "@bottom-left-corner", "@bottom-left", "@bottom-center", "@bottom-right", "@bottom-right-corner", "@left-top", "@left-middle", "@left-bottom", "@right-top", "@right-middle", "@right-bottom", "@media", &lt;FONTFACE_SYM&gt; , &lt;KEYFRAMES_SYM&gt; , &lt;VIEWPORT_SYM&gt; , "@supports", &lt;AT_UNKNOWN&gt; , &lt;IDENT&gt; </pre>
85	9	<pre> https://seu.portsdebalears.gob.es/seuapb/assets/bxslider/jquery.bxslider.css;jsessionid=ZrZUAWQ-DOKylfHTT7TEPaU6.undefined [85:9]-[88:1] Encountered text '*' corresponding to token "*". Skipped until token }. Was expecting one of: &lt;S&gt; , "}", ";", "@charset", "@import", "@namespace", "@page", "@top-left-corner", "@top-left", "@top-center", "@top-right", "@top-right-corner", "@bottom-left-corner", "@bottom-left", "@bottom-center", "@bottom-right", "@bottom-right-corner", "@left-top", "@left-middle", "@left-bottom", "@right-top", "@right-middle", "@right-bottom", "@media", &lt;FONTFACE_SYM&gt; , &lt;KEYFRAMES_SYM&gt; , &lt;VIEWPORT_SYM&gt; , "@supports", &lt;AT_UNKNOWN&gt; , &lt;IDENT&gt; </pre>

## 52.2. INCIDENCIAS.NIVEL DE ADECUACIÓN AA

### 2.4 Múltiples vías de navegación

**Advertencia** Ausencia de un enlace al mapa web y de un buscador en el sitio.

Como los usuarios pueden tener diferentes limitaciones o necesidades, para facilitar que todos puedan encontrar la información que buscan en un sitio web es necesario proporcionar mecanismos alternativos al menú de navegación principal. A algunos usuarios les puede resultar más útil o fácil consultar un mapa web o utilizar una función de búsqueda que interactuar con los menús de navegación.

Por este motivo, es necesario proporcionar algún método complementario de navegación como un mapa web o una opción de búsqueda en el sitio web.



## 53. RESULTADOS: PÁGINA 49

Título	Autoridad Portuaria de Baleares - Organigrama
URL	<a href="https://seu.portsdebalears.gob.es/seuapb/fitxa/1460/organigrama">https://seu.portsdebalears.gob.es/seuapb/fitxa/1460/organigrama</a>
Puntuación media	8.50
Nivel de adecuación estimado	AA

### Verificaciones. Nivel de adecuación A

Verificación	Valor	Modalidad
1.1 Existencia de alternativas textuales	1	Pasa
1.2 Uso de encabezados	1	Pasa
1.3 Uso de listas	1	Pasa
1.4 Tablas de datos	0	Falla
1.5 Agrupación estructural	1	Pasa
1.6 Separación de contenido y presentación	1	Pasa
1.7 Identificación del idioma principal	1	Pasa
1.8 Navegación con javascript accesible y control de usuario	1	Pasa
1.9 Formularios y etiquetas	1	Pasa
1.10 Formularios y estructura	1	Pasa
1.11 Título de página y de marcos	1	Pasa
1.12 Enlaces descriptivos	1	Pasa
1.13 Cambios de contexto	1	Pasa
1.14 Compatibilidad	0	Falla

### Verificaciones. Nivel de adecuación AA

Verificación	Valor	Modalidad
2.1 Identificación de los cambios de idioma	1	Pasa
2.2 Legibilidad y contraste	1	Pasa
2.3 Maquetación adaptable	1	Pasa
2.4 Múltiples vías de navegación	0	Falla
2.5 Independencia del dispositivo	1	Pasa
2.6 Navegación consistente	1	Pasa

## 53.1. INCIDENCIAS.NIVEL DE ADECUACIÓN A

### 1.4 Tablas de datos

#### **Problema** Tablas de datos en las que no se marca ningún encabezado mediante el elemento TH.

En las tablas de datos se deben identificar las celdas que actúan como celdas de encabezado de fila y/o columna mediante el elemento TH.

Las tablas de datos deben estar correctamente estructuradas para que los productos de apoyo, como por ejemplo los lectores de pantalla, sean capaces de interpretarlas correctamente y transmitir adecuadamente su información a los usuarios.

Línea	Columna	Código
1021	116	<code>&lt;TABLE style="width: 100%; font-size: 13px; border: 1px solid #EAEBED; border-collapse: collapse; color: #3e3e3d;"&gt;</code>

### 1.4 Tablas de datos

#### **Problema** Tablas en las que se simula su título empleando en la primera fila una única celda ocupando todo el ancho de la tabla, en lugar de utilizar el elemento CAPTION.

No se deben simular los títulos de tablas de datos mediante el empleo en la primera fila de celdas que ocupen todo el ancho de la tabla, debiendo emplear el elemento que proporciona HTML para tal fin (CAPTION).

Si los títulos de las tablas de datos se identifican explícitamente mediante CAPTION las aplicaciones de usuario y los productos de apoyo podrán reconocerlas y ofrecer a los usuarios dicha información así como proporcionar mecanismos de navegación que faciliten la interacción con la página, como índices de tablas, etc.

Línea	Columna	Código
1021	116	<code>&lt;TABLE style="width: 100%; font-size: 13px; border: 1px solid #EAEBED; border-collapse: collapse; color: #3e3e3d;"&gt;</code>

### 1.14 Compatibilidad

#### **Problema** Uso de identificadores repetidos en la misma página.

Los identificadores (atributo id) se emplean para identificar de forma unívoca los elementos en la página. Son de utilidad para establecer relaciones entre los contenidos, como relacionar las etiquetas con los controles de formulario o las celdas de datos con las celdas de encabezado en las tablas de datos. Por tanto, los identificadores usados deben ser únicos en cada página para que se puedan establecer estas relaciones unívocas. Si necesita repetir el mismo identificador para varios elementos considere el uso de clases en su lugar (atributo class).

Línea	Columna	Código
285	3	<code>ection&gt; &lt;section class="col-xs-12 col-sm-4 pull-right col-1" id="lang"&gt; &lt;d</code>
294	3	<code>= "row"&gt; &lt;section class="container-fluid clearfix" id="menu-superior"&gt; &lt;s</code>
299	5	<code>tion&gt; &lt;section class="col-sm-6" id="logo-ministerio"&gt;</code>

Línea	Columna	Código
300	6	<pre>io"&gt; &lt;img id="ports-balears" longdesc="http://www.portsdebalears.com/" class="banner-ports col-sm-3" src="/seuapb/assets/images/portsdebalearsNegH_600x200.jpg;jsessionid= 9fYipmIZAlOTB9EuwfwJyTDe.undefiend" alt="Ports de Balears"&gt;</pre>
306	6	<pre>al"&gt; &lt;img id="eadmi" longdesc="http://www.portsdebalears.com/" class="col- sm-3" src="/seuapb/assets/images/LogoeAdmin.png;jsessionid=9fYipmIZAlOTB9Eu wfwJyTDe.undefiend" alt="Administraci3 electr3nica"&gt; &lt;</pre>
319	8	<pre>"&gt; &lt;a class="btn-seccio" style="margin-left:0px;" id="403"&gt;</pre>
381	8	<pre>"&gt; &lt;a class="btn-seccio" style="margin-left:0px;" id="404"&gt;</pre>
443	8	<pre>"&gt; &lt;a class="btn-seccio" style="margin-left:0px;" id="8355"&gt;</pre>
492	3	<pre>&lt;/div&gt; &lt;div id="breadcrumb" class="slogan"&gt;</pre>

#### 1.14 Compatibilidad

##### **Problema** Ausencia de entrecorillado para los valores de atributos.

El marcado debe ser correcto para evitar que se produzcan errores en el código que puedan dificultar la interpretación del mismo por parte de las aplicaciones de usuarios. Para que los navegadores identifiquen sin posibilidad de error cuál es el valor de cada atributo éste se ha de entrecorillar para delimitar de forma explícita sus límites.

Línea	Columna	Código
295	4	<pre>rior"&gt; &lt;section class="row" id="sub-menu-superior col-sm-12"&gt; &lt;</pre>

#### 1.14 Compatibilidad

##### **Problema** Presencia de errores en el código CSS que pueden dificultar su correcto procesamiento.

El código de las hojas de estilo debe estar libre de errores que puedan suponer una inconsistencia en su interpretación por parte de diferentes navegadores o aplicaciones de usuario. Es decir, el código debe poder ser procesado sin inconsistencias. Esto no implica que el código deba ser gramaticalmente válido o que no se empleen propiedades avanzadas o experimentales como las de CSS3 o las equivalentes de los diferentes motores de los navegadores, sino que al menos el código ha de ser sintácticamente correcto.

Línea	Columna	Código
21	9	<pre>https://seu.portsdebalears.gob.es/seuapb/assets/bxslider/jquery.bxsli der.css;jsessionid=9fYipmIZAlOTB9EuwfwJyTDe.undefiend [21:9]-[23:1] Encountered text '*' corresponding to token "*". Skipped until token }. Was expecting one of: &lt;S&gt; , "}", ";", "@charset", "@import", "@namespace", "@page", "@top-left- corner", "@top-left", "@top-center", "@top-right", "@top-right- corner", "@bottom-left-corner", "@bottom-left", "@bottom-center", "@bottom-right", "@bottom-right-corner", "@left-top", "@left-middle", "@left-bottom", "@right-top", "@right-middle", "@right-bottom",</pre>

Línea	Columna	Código
		<pre>"@media", &lt;FONTFACE_SYM&gt; ' &lt;KEYFRAMES_SYM&gt; ' &lt;VIEWPORT_SYM&gt; , "@supports", &lt;AT_UNKNOWN&gt; ' &lt;IDENT&gt;</pre>
85	9	<pre>https://seu.portsdebalears.gob.es/seuapb/assets/bxslider/jquery.bxsli der.css;jsessionid=9fYipmIZAlOTB9EuwfwJyTDe.undefined [85:9]-[88:1] Encountered text '*' corresponding to token "*". Skipped until token }. Was expecting one of: &lt;S&gt; , "}", ";", "@charset", "@import", "@namespace", "@page", "@top-left- corner", "@top-left", "@top-center", "@top-right", "@top-right- corner", "@bottom-left-corner", "@bottom-left", "@bottom-center", "@bottom-right", "@bottom-right-corner", "@left-top", "@left-middle", "@left-bottom", "@right-top", "@right-middle", "@right-bottom", "@media", &lt;FONTFACE_SYM&gt; ' &lt;KEYFRAMES_SYM&gt; ' &lt;VIEWPORT_SYM&gt; , "@supports", &lt;AT_UNKNOWN&gt; ' &lt;IDENT&gt;</pre>
21	9	<pre>https://seu.portsdebalears.gob.es/seuapb/assets/bxslider/jquery.bxsli der.css;jsessionid=9fYipmIZAlOTB9EuwfwJyTDe.undefined [21:9]-[23:1] Encountered text '*' corresponding to token "*". Skipped until token }. Was expecting one of: &lt;S&gt; , "}", ";", "@charset", "@import", "@namespace", "@page", "@top-left- corner", "@top-left", "@top-center", "@top-right", "@top-right- corner", "@bottom-left-corner", "@bottom-left", "@bottom-center", "@bottom-right", "@bottom-right-corner", "@left-top", "@left-middle", "@left-bottom", "@right-top", "@right-middle", "@right-bottom", "@media", &lt;FONTFACE_SYM&gt; ' &lt;KEYFRAMES_SYM&gt; ' &lt;VIEWPORT_SYM&gt; , "@supports", &lt;AT_UNKNOWN&gt; ' &lt;IDENT&gt;</pre>
85	9	<pre>https://seu.portsdebalears.gob.es/seuapb/assets/bxslider/jquery.bxsli der.css;jsessionid=9fYipmIZAlOTB9EuwfwJyTDe.undefined [85:9]-[88:1] Encountered text '*' corresponding to token "*". Skipped until token }. Was expecting one of: &lt;S&gt; , "}", ";", "@charset", "@import", "@namespace", "@page", "@top-left- corner", "@top-left", "@top-center", "@top-right", "@top-right- corner", "@bottom-left-corner", "@bottom-left", "@bottom-center", "@bottom-right", "@bottom-right-corner", "@left-top", "@left-middle", "@left-bottom", "@right-top", "@right-middle", "@right-bottom", "@media", &lt;FONTFACE_SYM&gt; ' &lt;KEYFRAMES_SYM&gt; ' &lt;VIEWPORT_SYM&gt; , "@supports", &lt;AT_UNKNOWN&gt; ' &lt;IDENT&gt;</pre>

Línea	Columna	Código
21	9	<pre> https://seu.portsdebalears.gob.es/seuapb/assets/bxslider/jquery.bxslider.css;jsessionid=9fYipmIZAlotB9EuwfwJyTDe.undefined [21:9]-[23:1] Encountered text '*' corresponding to token "*". Skipped until token }. Was expecting one of: &lt;S&gt; , "}", ";", "@charset", "@import", "@namespace", "@page", "@top-left-corner", "@top-left", "@top-center", "@top-right", "@top-right-corner", "@bottom-left-corner", "@bottom-left", "@bottom-center", "@bottom-right", "@bottom-right-corner", "@left-top", "@left-middle", "@left-bottom", "@right-top", "@right-middle", "@right-bottom", "@media", &lt;FONTFACE_SYM&gt; , &lt;KEYFRAMES_SYM&gt; , &lt;VIEWPORT_SYM&gt; , "@supports", &lt;AT_UNKNOWN&gt; , &lt;IDENT&gt; </pre>
85	9	<pre> https://seu.portsdebalears.gob.es/seuapb/assets/bxslider/jquery.bxslider.css;jsessionid=9fYipmIZAlotB9EuwfwJyTDe.undefined [85:9]-[88:1] Encountered text '*' corresponding to token "*". Skipped until token }. Was expecting one of: &lt;S&gt; , "}", ";", "@charset", "@import", "@namespace", "@page", "@top-left-corner", "@top-left", "@top-center", "@top-right", "@top-right-corner", "@bottom-left-corner", "@bottom-left", "@bottom-center", "@bottom-right", "@bottom-right-corner", "@left-top", "@left-middle", "@left-bottom", "@right-top", "@right-middle", "@right-bottom", "@media", &lt;FONTFACE_SYM&gt; , &lt;KEYFRAMES_SYM&gt; , &lt;VIEWPORT_SYM&gt; , "@supports", &lt;AT_UNKNOWN&gt; , &lt;IDENT&gt; </pre>
21	9	<pre> https://seu.portsdebalears.gob.es/seuapb/assets/bxslider/jquery.bxslider.css;jsessionid=9fYipmIZAlotB9EuwfwJyTDe.undefined [21:9]-[23:1] Encountered text '*' corresponding to token "*". Skipped until token }. Was expecting one of: &lt;S&gt; , "}", ";", "@charset", "@import", "@namespace", "@page", "@top-left-corner", "@top-left", "@top-center", "@top-right", "@top-right-corner", "@bottom-left-corner", "@bottom-left", "@bottom-center", "@bottom-right", "@bottom-right-corner", "@left-top", "@left-middle", "@left-bottom", "@right-top", "@right-middle", "@right-bottom", "@media", &lt;FONTFACE_SYM&gt; , &lt;KEYFRAMES_SYM&gt; , &lt;VIEWPORT_SYM&gt; , "@supports", &lt;AT_UNKNOWN&gt; , &lt;IDENT&gt; </pre>

Línea	Columna	Código
85	9	<pre> https://seu.portsdebalears.gob.es/seuapb/assets/bxslider/jquery.bxsli der.css;jsessionId=9fYipmIZAlotB9EuwfwJyTDe.undefined [85:9]-[88:1] Encountered text '*' corresponding to token "*". Skipped until token }. Was expecting one of: &lt;S&gt; , "}", ";", "@charset", "@import", "@namespace", "@page", "@top-left- corner", "@top-left", "@top-center", "@top-right", "@top-right- corner", "@bottom-left-corner", "@bottom-left", "@bottom-center", "@bottom-right", "@bottom-right-corner", "@left-top", "@left-middle", "@left-bottom", "@right-top", "@right-middle", "@right-bottom", "@media", &lt;FONTFACE_SYM&gt; , &lt;KEYFRAMES_SYM&gt; , &lt;VIEWPORT_SYM&gt; , "@supports", &lt;AT_UNKNOWN&gt; , &lt;IDENT&gt; </pre>

## 53.2. INCIDENCIAS.NIVEL DE ADECUACIÓN AA

### 2.4 Múltiples vías de navegación

**Advertencia** Ausencia de un enlace al mapa web y de un buscador en el sitio.

Como los usuarios pueden tener diferentes limitaciones o necesidades, para facilitar que todos puedan encontrar la información que buscan en un sitio web es necesario proporcionar mecanismos alternativos al menú de navegación principal. A algunos usuarios les puede resultar más útil o fácil consultar un mapa web o utilizar una función de búsqueda que interactuar con los menús de navegación.

Por este motivo, es necesario proporcionar algún método complementario de navegación como un mapa web o una opción de búsqueda en el sitio web.

## 54. RESULTADOS: PÁGINA 50

Título	Autoridad Portuaria de Baleares
URL	<a href="https://seu.portsdebalears.gob.es/seuapb/read/tab/jsessionid=ZrZUAwQ-DOKylfHTT7TEPaU6.undefined">https://seu.portsdebalears.gob.es/seuapb/read/tab/jsessionid=ZrZUAwQ-DOKylfHTT7TEPaU6.undefined</a>
Puntuación media	7.90
Nivel de adecuación estimado	AA

### Verificaciones. Nivel de adecuación A

Verificación	Valor	Modalidad
1.1 Existencia de alternativas textuales	1	Pasa
1.2 Uso de encabezados	1	Pasa
1.3 Uso de listas	1	Pasa
1.4 Tablas de datos	No aplica	Pasa
1.5 Agrupación estructural	1	Pasa
1.6 Separación de contenido y presentación	1	Pasa
1.7 Identificación del idioma principal	0	Falla
1.8 Navegación con javascript accesible y control de usuario	1	Pasa
1.9 Formularios y etiquetas	1	Pasa
1.10 Formularios y estructura	1	Pasa
1.11 Título de página y de marcos	1	Pasa
1.12 Enlaces descriptivos	1	Pasa
1.13 Cambios de contexto	1	Pasa
1.14 Compatibilidad	0	Falla

### Verificaciones. Nivel de adecuación AA

Verificación	Valor	Modalidad
2.1 Identificación de los cambios de idioma	0	Falla
2.2 Legibilidad y contraste	1	Pasa
2.3 Maquetación adaptable	1	Pasa
2.4 Múltiples vías de navegación	0	Falla
2.5 Independencia del dispositivo	1	Pasa
2.6 Navegación consistente	1	Pasa



## 54.1. INCIDENCIAS.NIVEL DE ADECUACIÓN A

### 1.7 Identificación del idioma principal

**Problema** El código de idioma usado para identificar el idioma principal no es un código correcto.

Para identificar el idioma principal de un documento se debe emplear el atributo lang (o xml:lang para XHTML servido como XML) del elemento HTML empleando para ello un código de idioma válido según el 'Registro de subetiqueta de idioma de la IANA' (p. ej. 'es' para español, 'eu' para euskera, 'ca' para catalán, 'gl' para gallego, 'en' para inglés, 'fr' para francés, etc.).

Si se identifica correctamente el idioma usado los lectores de pantalla podrán emplear la entonación y pronunciación adecuada para el mismo.

Se puede comprobar la lista completa de códigos de idioma de IANA en la siguiente dirección: <http://www.iana.org/assignments/language-subtag-registry>

Línea	Columna	Código
1	35	<HTML lang="en_US">

### 1.14 Compatibilidad

**Problema** Uso de identificadores repetidos en la misma página.

Los identificadores (atributo id) se emplean para identificar de forma unívoca los elementos en la página. Son de utilidad para establecer relaciones entre los contenidos, como relacionar las etiquetas con los controles de formulario o las celdas de datos con las celdas de encabezado en las tablas de datos. Por tanto, los identificadores usados deben ser únicos en cada página para que se puedan establecer estas relaciones unívocas. Si necesita repetir el mismo identificador para varios elementos considere el uso de clases en su lugar (atributo class).

Línea	Columna	Código
295	3	<pre> ection&gt; &lt;section class="col-xs-12 col-sm-4 pull-right col-1" id="lang"&gt; &lt;d </pre>
304	3	<pre> ="row"&gt; &lt;section class="container-fluid clearfix" id="menu-superior"&gt; &lt;s </pre>
309	5	<pre> tion&gt; &lt;section class="col-sm-6" id="logo-ministerio"&gt; </pre>
310	6	<pre> io"&gt; &lt;img id="ports-balears" longdesc="http://www.portsdebalears.com/" class="banner-ports col-sm-3" src="/seuapb/assets/images/portsdebalearsNegH_600x200.jpg;jsessionId= ZrZUAwQ-DOKylfHTT7TEPaU6.undefined" alt="Ports de Balears"&gt; </pre>
316	6	<pre> al"&gt; &lt;img id="eadmi" longdesc="http://www.portsdebalears.com/" class="col- sm-3" src="/seuapb/assets/images/LogoeAdmin_ca.png;jsessionId=ZrZUAwQ- DOKylfHTT7TEPaU6.undefined" alt="Administraci3 electr3nica"&gt; &lt; </pre>
329	8	<pre> "&gt; &lt;a class="btn-seccio" style="margin-left:0px;" id="403"&gt; </pre>
391	8	<pre> "&gt; &lt;a class="btn-seccio" style="margin-left:0px;" id="404"&gt; </pre>

Línea	Columna	Código
453	8	"> <a class="btn-seccio" style="margin-left:0px;" id="8355">
502	3	</div> <div id="breadcrumb" class="slogan">

## 1.14 Compatibilidad

### Problema Ausencia de entrecomillado para los valores de atributos.

El marcado debe ser correcto para evitar que se produzcan errores en el código que puedan dificultar la interpretación del mismo por parte de las aplicaciones de usuarios. Para que los navegadores identifiquen sin posibilidad de error cuál es el valor de cada atributo éste se ha de entrecomillar para delimitar de forma explícita sus límites.

Línea	Columna	Código
305	4	rior"> <section class="row" id="sub-menu-superior col-sm-12"> <

## 1.14 Compatibilidad

### Problema Presencia de errores en el código CSS que pueden dificultar su correcto procesamiento.

El código de las hojas de estilo debe estar libre de errores que puedan suponer una inconsistencia en su interpretación por parte de diferentes navegadores o aplicaciones de usuario. Es decir, el código debe poder ser procesado sin inconsistencias. Esto no implica que el código deba ser gramaticalmente válido o que no se empleen propiedades avanzadas o experimentales como las de CSS3 o las equivalentes de los diferentes motores de los navegadores, sino que al menos el código ha de ser sintácticamente correcto.

Línea	Columna	Código
21	9	https://seu.portsdebalears.gob.es/seuapb/assets/bxslider/jquery.bxslider.css;jsessionId=ZrZUAwQ-DOKylfHTT7TEPaU6.undefined [21:9]-[23:1] Encountered text '*' corresponding to token "*". Skipped until token }. Was expecting one of: <S> , " ", ";", "@charset", "@import", "@namespace", "@page", "@top-left-corner", "@top-left", "@top-center", "@top-right", "@top-right-corner", "@bottom-left-corner", "@bottom-left", "@bottom-center", "@bottom-right", "@bottom-right-corner", "@left-top", "@left-middle", "@left-bottom", "@right-top", "@right-middle", "@right-bottom", "@media", <FONTFACE_SYM> , <KEYFRAMES_SYM> , <VIEWPORT_SYM> , "@supports", <AT_UNKNOWN> , <IDENT>

Línea	Columna	Código
85	9	<pre> https://seu.portsdebalears.gob.es/seuapb/assets/bxslider/jquery.bxslider.css;jsessionid=ZrZUAwQ-DOKylfHTT7TEPaU6.undefined [85:9]-[88:1] Encountered text '*' corresponding to token "*". Skipped until token }. Was expecting one of: &lt;S&gt; , "}", ";", "@charset", "@import", "@namespace", "@page", "@top-left-corner", "@top-left", "@top-center", "@top-right", "@top-right-corner", "@bottom-left-corner", "@bottom-left", "@bottom-center", "@bottom-right", "@bottom-right-corner", "@left-top", "@left-middle", "@left-bottom", "@right-top", "@right-middle", "@right-bottom", "@media", &lt;FONTFACE_SYM&gt; , &lt;KEYFRAMES_SYM&gt; , &lt;VIEWPORT_SYM&gt; , "@supports", &lt;AT_UNKNOWN&gt; , &lt;IDENT&gt; </pre>
21	9	<pre> https://seu.portsdebalears.gob.es/seuapb/assets/bxslider/jquery.bxslider.css;jsessionid=ZrZUAwQ-DOKylfHTT7TEPaU6.undefined [21:9]-[23:1] Encountered text '*' corresponding to token "*". Skipped until token }. Was expecting one of: &lt;S&gt; , "}", ";", "@charset", "@import", "@namespace", "@page", "@top-left-corner", "@top-left", "@top-center", "@top-right", "@top-right-corner", "@bottom-left-corner", "@bottom-left", "@bottom-center", "@bottom-right", "@bottom-right-corner", "@left-top", "@left-middle", "@left-bottom", "@right-top", "@right-middle", "@right-bottom", "@media", &lt;FONTFACE_SYM&gt; , &lt;KEYFRAMES_SYM&gt; , &lt;VIEWPORT_SYM&gt; , "@supports", &lt;AT_UNKNOWN&gt; , &lt;IDENT&gt; </pre>
85	9	<pre> https://seu.portsdebalears.gob.es/seuapb/assets/bxslider/jquery.bxslider.css;jsessionid=ZrZUAwQ-DOKylfHTT7TEPaU6.undefined [85:9]-[88:1] Encountered text '*' corresponding to token "*". Skipped until token }. Was expecting one of: &lt;S&gt; , "}", ";", "@charset", "@import", "@namespace", "@page", "@top-left-corner", "@top-left", "@top-center", "@top-right", "@top-right-corner", "@bottom-left-corner", "@bottom-left", "@bottom-center", "@bottom-right", "@bottom-right-corner", "@left-top", "@left-middle", "@left-bottom", "@right-top", "@right-middle", "@right-bottom", "@media", &lt;FONTFACE_SYM&gt; , &lt;KEYFRAMES_SYM&gt; , &lt;VIEWPORT_SYM&gt; , "@supports", &lt;AT_UNKNOWN&gt; , &lt;IDENT&gt; </pre>

Línea	Columna	Código
21	9	<pre> https://seu.portsdebalears.gob.es/seuapb/assets/bxslider/jquery.bxslider.css;jsessionid=ZrZUAwQ-DOKylfHTT7TEPaU6.undefined [21:9]-[23:1] Encountered text '*' corresponding to token "*". Skipped until token }. Was expecting one of: &lt;S&gt; , "}", ";", "@charset", "@import", "@namespace", "@page", "@top-left-corner", "@top-left", "@top-center", "@top-right", "@top-right-corner", "@bottom-left-corner", "@bottom-left", "@bottom-center", "@bottom-right", "@bottom-right-corner", "@left-top", "@left-middle", "@left-bottom", "@right-top", "@right-middle", "@right-bottom", "@media", &lt;FONTFACE_SYM&gt; , &lt;KEYFRAMES_SYM&gt; , &lt;VIEWPORT_SYM&gt; , "@supports", &lt;AT_UNKNOWN&gt; , &lt;IDENT&gt; </pre>
85	9	<pre> https://seu.portsdebalears.gob.es/seuapb/assets/bxslider/jquery.bxslider.css;jsessionid=ZrZUAwQ-DOKylfHTT7TEPaU6.undefined [85:9]-[88:1] Encountered text '*' corresponding to token "*". Skipped until token }. Was expecting one of: &lt;S&gt; , "}", ";", "@charset", "@import", "@namespace", "@page", "@top-left-corner", "@top-left", "@top-center", "@top-right", "@top-right-corner", "@bottom-left-corner", "@bottom-left", "@bottom-center", "@bottom-right", "@bottom-right-corner", "@left-top", "@left-middle", "@left-bottom", "@right-top", "@right-middle", "@right-bottom", "@media", &lt;FONTFACE_SYM&gt; , &lt;KEYFRAMES_SYM&gt; , &lt;VIEWPORT_SYM&gt; , "@supports", &lt;AT_UNKNOWN&gt; , &lt;IDENT&gt; </pre>
21	9	<pre> https://seu.portsdebalears.gob.es/seuapb/assets/bxslider/jquery.bxslider.css;jsessionid=ZrZUAwQ-DOKylfHTT7TEPaU6.undefined [21:9]-[23:1] Encountered text '*' corresponding to token "*". Skipped until token }. Was expecting one of: &lt;S&gt; , "}", ";", "@charset", "@import", "@namespace", "@page", "@top-left-corner", "@top-left", "@top-center", "@top-right", "@top-right-corner", "@bottom-left-corner", "@bottom-left", "@bottom-center", "@bottom-right", "@bottom-right-corner", "@left-top", "@left-middle", "@left-bottom", "@right-top", "@right-middle", "@right-bottom", "@media", &lt;FONTFACE_SYM&gt; , &lt;KEYFRAMES_SYM&gt; , &lt;VIEWPORT_SYM&gt; , "@supports", &lt;AT_UNKNOWN&gt; , &lt;IDENT&gt; </pre>

Línea	Columna	Código
85	9	<pre> https://seu.portsdebalears.gob.es/seuapb/assets/bxslider/jquery.bxsli der.css;jsessionId=ZrZUAwQ-DOKylfHTT7TEPaU6.undefined [85:9]-[88:1] Encountered text '*' corresponding to token "*". Skipped until token }. Was expecting one of: &lt;S&gt; , "}", ";", "@charset", "@import", "@namespace", "@page", "@top-left- corner", "@top-left", "@top-center", "@top-right", "@top-right- corner", "@bottom-left-corner", "@bottom-left", "@bottom-center", "@bottom-right", "@bottom-right-corner", "@left-top", "@left-middle", "@left-bottom", "@right-top", "@right-middle", "@right-bottom", "@media", &lt;FONTFACE_SYM&gt; , &lt;KEYFRAMES_SYM&gt; , &lt;VIEWPORT_SYM&gt; , "@supports", &lt;AT_UNKNOWN&gt; , &lt;IDENT&gt; </pre>

## 54.2. INCIDENCIAS.NIVEL DE ADECUACIÓN AA

### 2.1 Identificación de los cambios de idioma

**Problema** El código de idioma especificado no es válido según la lista oficial de IANA (es, ca, eu, gl, cataluña, en, fr).

A la hora de identificar un idioma en la página se debe hacer mediante los códigos de idioma estándar, y utilizando una sintaxis correcta.

Los cambios de idioma se han de identificar mediante el atributo lang (o xml:lang para XHTML servido como XML) del elemento que contiene al fragmento de texto en un idioma diferente (p. ej. P, DIV, SPAN, EM, etc.) y el código a emplear debe ser un código de idioma válido según el 'Registro de subetiqueta de idioma de la IANA' (p. ej. 'es' para español, 'eu' para euskera, 'ca' para cataluña, 'gl' para gallego, 'en' para inglés, 'fr' para francés, etc.).

Si se identifican correctamente los idiomas usados los lectores de pantalla podrán emplear la entonación y pronunciación adecuada para los mismos.

Se puede comprobar la lista completa de códigos de idioma de IANA en la siguiente dirección: <http://www.iana.org/assignments/language-subtag-registry>

Línea	Columna	Código
1	35	<HTML lang="en_US">

### 2.4 Múltiples vías de navegación

**Advertencia** Ausencia de un enlace al mapa web y de un buscador en el sitio.

Como los usuarios pueden tener diferentes limitaciones o necesidades, para facilitar que todos puedan encontrar la información que buscan en un sitio web es necesario proporcionar mecanismos alternativos al menú de navegación principal. A algunos usuarios les puede resultar más útil o fácil consultar un mapa web o utilizar una función de búsqueda que interactuar con los menús de navegación.

Por este motivo, es necesario proporcionar algún método complementario de navegación como un mapa web o una opción de búsqueda en el sitio web.

## 55. RESULTADOS: PÁGINA 51

Título	Autoridad Portuaria de Baleares - Aviso legal
URL	<a href="https://seu.portsdebalears.gob.es/seuapb/fitxa/560/aviso-legal;jsessionid=ZrZUAwQ-DOKylfHTT7TEPaU6.undefiend">https://seu.portsdebalears.gob.es/seuapb/fitxa/560/aviso-legal;jsessionid=ZrZUAwQ-DOKylfHTT7TEPaU6.undefiend</a>
Puntuación media	8.90
Nivel de adecuación estimado	AA

### Verificaciones. Nivel de adecuación A

Verificación	Valor	Modalidad
1.1 Existencia de alternativas textuales	1	Pasa
1.2 Uso de encabezados	1	Pasa
1.3 Uso de listas	1	Pasa
1.4 Tablas de datos	No aplica	Pasa
1.5 Agrupación estructural	1	Pasa
1.6 Separación de contenido y presentación	1	Pasa
1.7 Identificación del idioma principal	1	Pasa
1.8 Navegación con javascript accesible y control de usuario	1	Pasa
1.9 Formularios y etiquetas	1	Pasa
1.10 Formularios y estructura	1	Pasa
1.11 Título de página y de marcos	1	Pasa
1.12 Enlaces descriptivos	1	Pasa
1.13 Cambios de contexto	1	Pasa
1.14 Compatibilidad	0	Falla

### Verificaciones. Nivel de adecuación AA

Verificación	Valor	Modalidad
2.1 Identificación de los cambios de idioma	1	Pasa
2.2 Legibilidad y contraste	1	Pasa
2.3 Maquetación adaptable	1	Pasa
2.4 Múltiples vías de navegación	0	Falla
2.5 Independencia del dispositivo	1	Pasa
2.6 Navegación consistente	1	Pasa

## 55.1. INCIDENCIAS.NIVEL DE ADECUACIÓN A

### 1.14 Compatibilidad

#### Problema Uso de identificadores repetidos en la misma página.

Los identificadores (atributo id) se emplean para identificar de forma unívoca los elementos en la página. Son de utilidad para establecer relaciones entre los contenidos, como relacionar las etiquetas con los controles de formulario o las celdas de datos con las celdas de encabezado en las tablas de datos. Por tanto, los identificadores usados deben ser únicos en cada página para que se puedan establecer estas relaciones unívocas. Si necesita repetir el mismo identificador para varios elementos considere el uso de clases en su lugar (atributo class).

Línea	Columna	Código
285	3	<pre> ection&gt; &lt;section class="col-xs-12 col-sm-4 pull-right col-1" id="lang"&gt; &lt;d </pre>
294	3	<pre> ="row"&gt; &lt;section class="container-fluid clearfix" id="menu-superior"&gt; &lt;s </pre>
299	5	<pre> tion&gt; &lt;section class="col-sm-6" id="logo-ministerio"&gt; </pre>
300	6	<pre> io"&gt; &lt;img id="ports-balears" longdesc="http://www.portsdebalears.com/" class="banner-ports col-sm-3" src="/seuapb/assets/images/portsdebalearsNegH_600x200.jpg;jsessionId= ZrZUAWQ-DOKylfHTT7TEPaU6.undefined" alt="Ports de Balears"&gt; </pre>
306	6	<pre> al"&gt; &lt;img id="eadmi" longdesc="http://www.portsdebalears.com/" class="col- sm-3" src="/seuapb/assets/images/LogoeAdmin.png;jsessionId=ZrZUAWQ- DOKylfHTT7TEPaU6.undefined" alt="Administraci3 electr3nica"&gt; &lt; </pre>
319	8	<pre> "&gt; &lt;a class="btn-seccio" style="margin-left:0px;" id="403"&gt; </pre>
381	8	<pre> "&gt; &lt;a class="btn-seccio" style="margin-left:0px;" id="404"&gt; </pre>
443	8	<pre> "&gt; &lt;a class="btn-seccio" style="margin-left:0px;" id="8355"&gt; </pre>
492	3	<pre> &lt;/div&gt; &lt;div id="breadcrumb" class="slogan"&gt; </pre>

### 1.14 Compatibilidad

#### Problema Ausencia de entrecomillado para los valores de atributos.

El marcado debe ser correcto para evitar que se produzcan errores en el código que puedan dificultar la interpretación del mismo por parte de las aplicaciones de usuarios. Para que los navegadores identifiquen sin posibilidad de error cuál es el valor de cada atributo éste se ha de entrecomillar para delimitar de forma explícita sus límites.

Línea	Columna	Código
295	4	<pre> rior"&gt; &lt;section class="row" id="sub-menu-superior col-sm-12"&gt; &lt; </pre>



## 1.14 Compatibilidad

### **Problema** Presencia de errores en el código CSS que pueden dificultar su correcto procesamiento.

El código de las hojas de estilo debe estar libre de errores que puedan suponer una inconsistencia en su interpretación por parte de diferentes navegadores o aplicaciones de usuario. Es decir, el código debe poder ser procesado sin inconsistencias. Esto no implica que el código deba ser gramaticalmente válido o que no se empleen propiedades avanzadas o experimentales como las de CSS3 o las equivalentes de los diferentes motores de los navegadores, sino que al menos el código ha de ser sintácticamente correcto.

Línea	Columna	Código
21	9	<pre> https://seu.portsdebalears.gob.es/seuapb/assets/bxslider/jquery.bxslider.css;jsessionId=ZrZUAwQ-DOKylfHTT7TEPaU6.undefined [21:9]-[23:1] Encountered text '*' corresponding to token "*". Skipped until token }. Was expecting one of: &lt;S&gt; , " ", ";", "@charset", "@import", "@namespace", "@page", "@top-left-corner", "@top-left", "@top-center", "@top-right", "@top-right-corner", "@bottom-left-corner", "@bottom-left", "@bottom-center", "@bottom-right", "@bottom-right-corner", "@left-top", "@left-middle", "@left-bottom", "@right-top", "@right-middle", "@right-bottom", "@media", &lt;FONTFACE_SYM&gt; &lt;KEYFRAMES_SYM&gt; &lt;VIEWPORT_SYM&gt; , "@supports", &lt;AT_UNKNOWN&gt; &lt;IDENT&gt; </pre>
85	9	<pre> https://seu.portsdebalears.gob.es/seuapb/assets/bxslider/jquery.bxslider.css;jsessionId=ZrZUAwQ-DOKylfHTT7TEPaU6.undefined [85:9]-[88:1] Encountered text '*' corresponding to token "*". Skipped until token }. Was expecting one of: &lt;S&gt; , " ", ";", "@charset", "@import", "@namespace", "@page", "@top-left-corner", "@top-left", "@top-center", "@top-right", "@top-right-corner", "@bottom-left-corner", "@bottom-left", "@bottom-center", "@bottom-right", "@bottom-right-corner", "@left-top", "@left-middle", "@left-bottom", "@right-top", "@right-middle", "@right-bottom", "@media", &lt;FONTFACE_SYM&gt; &lt;KEYFRAMES_SYM&gt; &lt;VIEWPORT_SYM&gt; , "@supports", &lt;AT_UNKNOWN&gt; &lt;IDENT&gt; </pre>
21	9	<pre> https://seu.portsdebalears.gob.es/seuapb/assets/bxslider/jquery.bxslider.css;jsessionId=ZrZUAwQ-DOKylfHTT7TEPaU6.undefined [21:9]-[23:1] Encountered text '*' corresponding to token "*". Skipped until token }. Was expecting one of: &lt;S&gt; , " ", ";", "@charset", "@import", "@namespace", "@page", "@top-left-corner", "@top-left", "@top-center", "@top-right", "@top-right-corner", "@bottom-left-corner", "@bottom-left", "@bottom-center", "@bottom-right", "@bottom-right-corner", "@left-top", "@left-middle", "@left-bottom", "@right-top", "@right-middle", "@right-bottom", "@media", &lt;FONTFACE_SYM&gt; &lt;KEYFRAMES_SYM&gt; &lt;VIEWPORT_SYM&gt; , "@supports", &lt;AT_UNKNOWN&gt; &lt;IDENT&gt; </pre>

Línea	Columna	Código
85	9	<pre> https://seu.portsdebalears.gob.es/seuapb/assets/bxslider/jquery.bxslider.css;jsessionid=ZrZUAwQ-DOKylfHTT7TEPaU6.undefined [85:9]-[88:1] Encountered text '*' corresponding to token "*". Skipped until token }. Was expecting one of: &lt;S&gt; , "}", ";", "@charset", "@import", "@namespace", "@page", "@top-left-corner", "@top-left", "@top-center", "@top-right", "@top-right-corner", "@bottom-left-corner", "@bottom-left", "@bottom-center", "@bottom-right", "@bottom-right-corner", "@left-top", "@left-middle", "@left-bottom", "@right-top", "@right-middle", "@right-bottom", "@media", &lt;FONTFACE_SYM&gt; , &lt;KEYFRAMES_SYM&gt; , &lt;VIEWPORT_SYM&gt; , "@supports", &lt;AT_UNKNOWN&gt; , &lt;IDENT&gt; </pre>
21	9	<pre> https://seu.portsdebalears.gob.es/seuapb/assets/bxslider/jquery.bxslider.css;jsessionid=ZrZUAwQ-DOKylfHTT7TEPaU6.undefined [21:9]-[23:1] Encountered text '*' corresponding to token "*". Skipped until token }. Was expecting one of: &lt;S&gt; , "}", ";", "@charset", "@import", "@namespace", "@page", "@top-left-corner", "@top-left", "@top-center", "@top-right", "@top-right-corner", "@bottom-left-corner", "@bottom-left", "@bottom-center", "@bottom-right", "@bottom-right-corner", "@left-top", "@left-middle", "@left-bottom", "@right-top", "@right-middle", "@right-bottom", "@media", &lt;FONTFACE_SYM&gt; , &lt;KEYFRAMES_SYM&gt; , &lt;VIEWPORT_SYM&gt; , "@supports", &lt;AT_UNKNOWN&gt; , &lt;IDENT&gt; </pre>
85	9	<pre> https://seu.portsdebalears.gob.es/seuapb/assets/bxslider/jquery.bxslider.css;jsessionid=ZrZUAwQ-DOKylfHTT7TEPaU6.undefined [85:9]-[88:1] Encountered text '*' corresponding to token "*". Skipped until token }. Was expecting one of: &lt;S&gt; , "}", ";", "@charset", "@import", "@namespace", "@page", "@top-left-corner", "@top-left", "@top-center", "@top-right", "@top-right-corner", "@bottom-left-corner", "@bottom-left", "@bottom-center", "@bottom-right", "@bottom-right-corner", "@left-top", "@left-middle", "@left-bottom", "@right-top", "@right-middle", "@right-bottom", "@media", &lt;FONTFACE_SYM&gt; , &lt;KEYFRAMES_SYM&gt; , &lt;VIEWPORT_SYM&gt; , "@supports", &lt;AT_UNKNOWN&gt; , &lt;IDENT&gt; </pre>

Línea	Columna	Código
21	9	<pre> https://seu.portsdebalears.gob.es/seuapb/assets/bxslider/jquery.bxslider.css;jsessionid=ZrZUAwQ-DOKylfHTT7TEPaU6.undefined [21:9]-[23:1] Encountered text '*' corresponding to token "*". Skipped until token }. Was expecting one of: &lt;S&gt; , "}", ";", "@charset", "@import", "@namespace", "@page", "@top-left-corner", "@top-left", "@top-center", "@top-right", "@top-right-corner", "@bottom-left-corner", "@bottom-left", "@bottom-center", "@bottom-right", "@bottom-right-corner", "@left-top", "@left-middle", "@left-bottom", "@right-top", "@right-middle", "@right-bottom", "@media", &lt;FONTFACE_SYM&gt; , &lt;KEYFRAMES_SYM&gt; , &lt;VIEWPORT_SYM&gt; , "@supports", &lt;AT_UNKNOWN&gt; , &lt;IDENT&gt; </pre>
85	9	<pre> https://seu.portsdebalears.gob.es/seuapb/assets/bxslider/jquery.bxslider.css;jsessionid=ZrZUAwQ-DOKylfHTT7TEPaU6.undefined [85:9]-[88:1] Encountered text '*' corresponding to token "*". Skipped until token }. Was expecting one of: &lt;S&gt; , "}", ";", "@charset", "@import", "@namespace", "@page", "@top-left-corner", "@top-left", "@top-center", "@top-right", "@top-right-corner", "@bottom-left-corner", "@bottom-left", "@bottom-center", "@bottom-right", "@bottom-right-corner", "@left-top", "@left-middle", "@left-bottom", "@right-top", "@right-middle", "@right-bottom", "@media", &lt;FONTFACE_SYM&gt; , &lt;KEYFRAMES_SYM&gt; , &lt;VIEWPORT_SYM&gt; , "@supports", &lt;AT_UNKNOWN&gt; , &lt;IDENT&gt; </pre>

## 55.2. INCIDENCIAS.NIVEL DE ADECUACIÓN AA

### 2.4 Múltiples vías de navegación

**Advertencia** Ausencia de un enlace al mapa web y de un buscador en el sitio.

Como los usuarios pueden tener diferentes limitaciones o necesidades, para facilitar que todos puedan encontrar la información que buscan en un sitio web es necesario proporcionar mecanismos alternativos al menú de navegación principal. A algunos usuarios les puede resultar más útil o fácil consultar un mapa web o utilizar una función de búsqueda que interactuar con los menús de navegación.

Por este motivo, es necesario proporcionar algún método complementario de navegación como un mapa web o una opción de búsqueda en el sitio web.

## 56. ANEXO I: METODOLOGÍA DEL OBSERVATORIO

---

Se puede consultar la metodología del observatorio en

<http://administracionelectronica.gob.es/PAe/accesibilidad/metodologiaSimplificado>